市職員・消防職員を募集

つながリスト、求む。～笑顔がつながる、あなたがつなげる～

市と埼玉西部消防組合では、下表のとおり職員を募集します。

採用予定日 平成27年4月1日以降
◎臨床検査技師と診療放射線技師は平成26年11月1日採用予定です。

行政職・医療職

募集案内は7月1日㈫から市役所4階職員課で配布します。また市HP（「人材募集」をクリック）からも入手できます。

受付期間 7月30日㈬～8月2日㈯午前9時～午後5時15分（2日㈯は午後4時まで）

◎受験区分「民間企業等経験者」は、8月3日㈰午前9時～午後4時も受け付けます。

受付場所 市役所6階604会議室

◎募集案内を郵送希望の方は、往信封筒の表に「受験希望職種」を朱書きの上、120円分の切手を貼った宛先明記の返信用封筒（A4）を同封し、〒359-8501職員課へ請求してください。

消防職

募集案内は7月1日㈫から埼玉西部消防局総務課、各消防署および分署で配布します。また、埼玉西部消防組合HP（http://www.saisei119.jp/）からも入手できます。

受付期間 8月6日㈬～8日㈮午前8時30分～午後5時15分

受付場所 埼玉西部消防局総務課

◎募集案内を郵送希望の方は、往信封筒の表に「募集案内・受験申込書希望」と朱書きの上、120円分の切手を貼った宛先明記の返信用封筒（A4）を同封し、〒359-1118けやき台1-13-11埼玉西部消防局総務課へ請求してください。

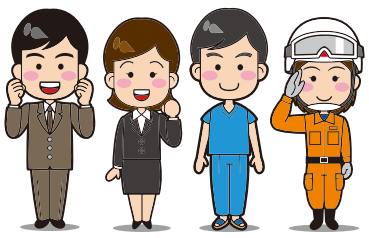

人と人をつなぐ力、人とまちをつなぐ力を持ったあなたをお待ちしています

第１次試験　９月21日㈰

募集職種・受験区分【募集人数】			受験資格	提出書類
行政職	事務職【20人】		各受験区分の学校を卒業または平成27年３月までに卒業見込みで、下記の年齢要件に該当する方 ▶大学卒…平成元年４月２日以降に生まれた方 ▶短大卒…平成３年４月２日以降に生まれた方 ▶高校卒…平成５年４月２日以降に生まれた方	①受験申込書 ②卒業証明書または卒業見込証明書
行政職	事務職（身体障害者）【２人】		身体障害者手帳の交付を受けていて、高等学校、短期大学もしくは大学を卒業または平成27年３月までに卒業見込みで、昭和60年４月２日以降に生まれた方	①受験申込書 ②卒業証明書または卒業見込証明書 ③身体障害者手帳の写し
行政職	技術職	土木【10人】	高等学校、短期大学もしくは大学などにおいて、各受験区分に関係する学部・学科を卒業または平成27年３月までに卒業見込みで、昭和60年４月２日以降に生まれた方	①受験申込書 ②卒業証明書または卒業見込証明書 ③成績証明書
行政職	技術職	建築【２人】		
行政職	技術職	電気【２人】		
行政職	民間企業等経験者	事務職【３人】	**1次試験において、一般教養試験の代わりにＳＰＩ試験を実施** 民間企業等に勤務した期間が通算して直近７年中５年以上、かつ継続して勤務した期間が３年以上あり（平成26年７月末日現在）、昭和50年４月２日以降に生まれた方 技術職（土木）で受験される方は上記に加え、高等学校、短期大学もしくは大学などの土木関係の学部・学科を卒業している方 ◎民間企業等で培った経験を生かし、自らが改革のエンジンとなり組織に新しい刺激を与えられる方を求めます。	①受験申込書 ②職務経歴書 ③アピールシート ④技術職（土木）の方のみ、最終学歴の卒業証明書および成績証明書
行政職	民間企業等経験者	技術職（土木）【２人】		
行政職	保育士【８人】		保育士の資格を有する、または平成27年３月までに保育士の資格を取得見込みで、平成２年４月２日以降に生まれた方	①受験申込書 ②資格証明書または資格取得見込証明書
医療職	保健師【２人】		保健師の資格を有する、または平成27年３月までに保健師の資格を取得見込みで、昭和60年４月２日以降に生まれた方	①受験申込書 ②資格証明書または資格取得見込証明書
医療職	臨床検査技師【１人】		臨床検査技師の資格を有し、昭和49年４月２日以降に生まれた方 ◎採用予定日は平成26年11月１日です。採用後すぐに勤務可能な方を対象とします。	①受験申込書 ②資格証明書
医療職	診療放射線技師【１人】		診療放射線技師の資格を有し、昭和49年４月２日以降に生まれた方 ◎採用予定日は平成26年11月１日です。採用後すぐに勤務可能な方を対象とします。 ◎市民医療センターにおけるマンモグラフィ撮影などが主な業務です。	①受験申込書 ②資格証明書
消防職	消防士【20人程】		各受験区分の学校を卒業または平成27年３月までに卒業見込みで、下記の年齢要件に該当する方 ▶大学卒…昭和63年４月２日以降に生まれた方 ▶短大卒…平成２年４月２日以降に生まれた方 ▶高校卒…平成４年４月２日以降に生まれた方	①受験申込書または全国高等学校統一履歴書 ②卒業証明書または卒業見込証明書

問い合わせ
▼市職員について…職員課☎2998-9048 FAX2998-9042
▼消防職員について…埼玉西部消防局総務課☎2929-9120 FAX2929-9127

【留意事項】
▶行政職・医療職を希望の方で日本国籍をお持ちでない方は、「永住者」および「特別永住許可」を持った方のみ受験できます。
▶消防職は、日本国籍を有する方のみ受験できます。
▶郵送、代理人による受験の申し込みはできません。また、書類不備の場合は受け付けできません。
▶受験資格の詳細および提出書類は、職種ごとの募集案内でご確認ください。

今年度からの主な変更点

SPI試験を導入します！

民間企業等経験者の１次試験において、一般教養試験の代わりにＳＰＩ試験を行います。いわゆる「公務員試験対策」は必要なくなるので、これまで仕事が忙しく受験を諦めていた人にもチャンスが広がります！

市職員・消防職員採用説明会

日 7月12日㈯午前9時30分～午後4時
場 市役所1階市民ホールおよび同8階大会議室
◎会場へ直接お越しください。自由に入退場できます。
内 ▼採用試験の概要▼市の施策などの概要説明▼先輩職員による職務内容などの紹介▼質疑応答
◎詳細は市HP（「人材募集」をクリック）をご覧ください。
問 職員課☎2998-9048

埼玉県内市町村職員採用合同説明会

県内市町村の職員採用に関する合同説明会に、本市の説明ブースを設置します。お気軽にお越しください。
日 7月10日㈭午後1時～6時
場 さいたまスーパーアリーナ（さいたま新都心駅下車）
◎会場へ直接お越しください。
問 彩の国さいたま人づくり広域連合☎048-664-6681 FAX048-664-6667