

第 59 回

所沢市統計書



令和 5 年 版



所 沢 市 章

(昭和30年11月3日制定)

この市章は、地名の起こりとなったともいわれ、また、この地に多く自生していたといわれるやまいも科の「ところ」の葉を図案化しました。まわりに三つのワをあしらい、「和」をモットーにしたまちづくりへの願いがこめられています。

所 沢 市 民 憲 章

(昭和62年3月制定)

所沢市は武蔵野台地の自然に恵まれ
鎌倉街道の拠点として発達し
日本人が初めて大空にはばたいた
記念すべき街である
この歴史と環境の上に立ち
未来に向かって
うるおいの文化都市をめざす

人は市の誇りである
こころのふれあいを求め友情の輪をひろげよう

恵まれた自然はいのちの泉である
みどりを守りやすらぎの街を創ろう

こどもは市の宝である
胸深く刻まれるふるさとを伝えよう

所沢市は市民のためにある
一人ひとりが自らまちづくりを進めよう

所沢市平和都市宣言

(平成2年6月制定)

武蔵野の緑豊かな自然のなかで、
やすらぎに満ち、
健康で生き生きとした日々を送ることが、
私たち市民共通の願いです。
私たちは、国是の非核三原則を厳守し、
戦争という過ちを
繰り返さないことを願うとともに、
限りある資源を大切にし、
かけがえのない地球環境を守り、
平和な世界が確立されることを
強く望みます。
所沢市民は、基地全面返還を求め、
未来に向かって
平和な社会を築くことを誓い、
ここに平和都市を宣言します。

市の木・市の花・市の鳥

(昭和48年12月1日制定)



市の木
(いちょう)



市の花
(茶の花)



市の鳥
(ひばり)

所沢市市域図

位置図

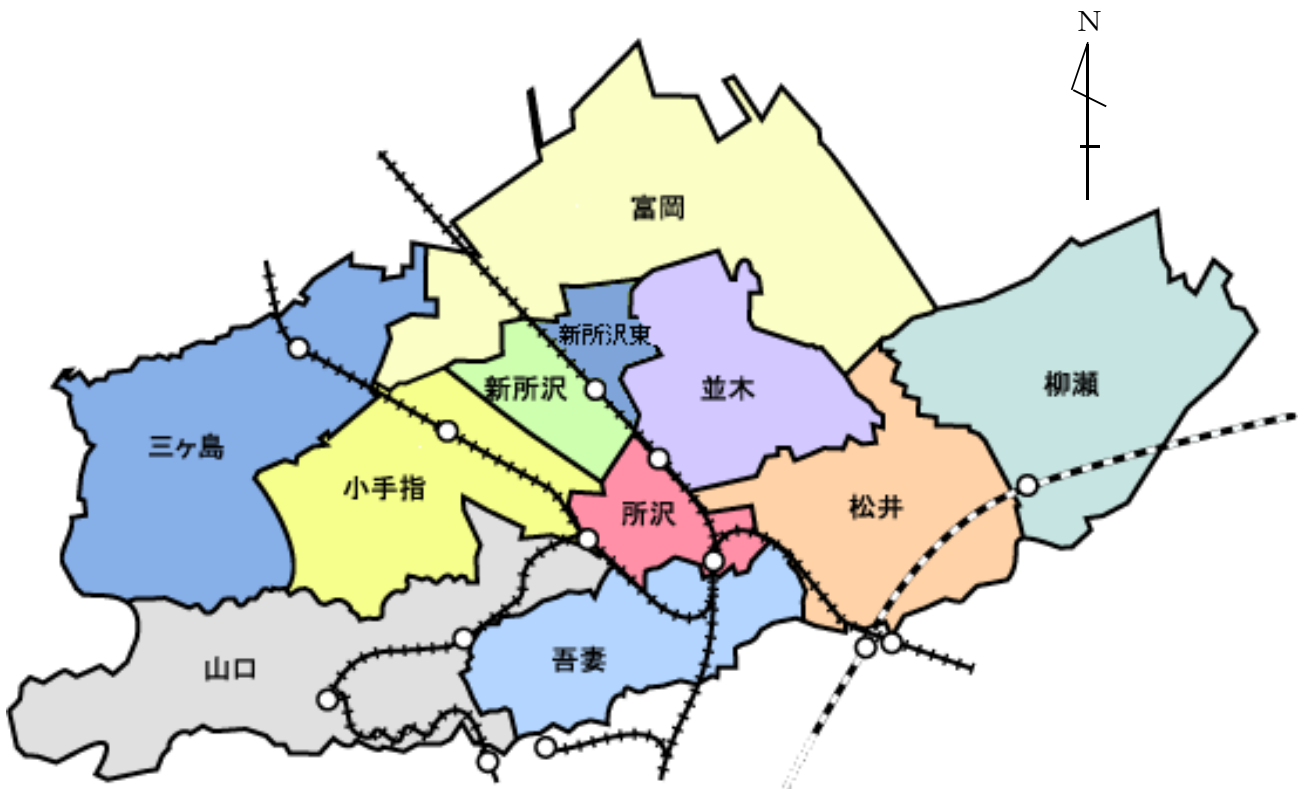

総 目 次

統 計 図 表

1.	土 地 ・ 気 象	1
2.	人 口	4
3.	国 勢 調 査	24
4.	事 業 所 ・ 企 業	49
5.	農 業	55
6.	工 業	59
7.	商 業 (卸 ・ 小 売 業)	65
8.	物 価 ・ 市 民 所 得	69
9.	通 信 ・ 運 輸	75
10.	財 政 ・ 税 務	80
11.	保 健 ・ 衛 生 ・ 環 境	88
12.	福 祉 ・ 労 働	96
13.	建 設	109
14.	教 育	111
15.	市 民 生 活	121

統計表目次

1 土地・気象

1. 位置及び広ぼう	1
2. 市域の変遷	1
3. 地目別土地面積の推移	1
4. 市街化区域・市街化調整区域の規模	2
5. 用途地域別指定面積	2
6. 気象状況	3

2 人口

1. 人口の推移	4
2. 人口動態	6
3. 出生率・死亡率	7
4. 年齢階級別人口（15歳未満・65歳以上）	7
5. 外国人地区別人口	8
6. 外国人国籍別人口	8
7. 都道府県別年間転入・転出者数	9
8. 主な都市から所沢市への年間転入者数・ 所沢市から主な都市への年間転出者数	10
9. 町（丁）大字別人口（地区別）	11
10. 過去5年間の町（丁）大字別人口の動き	15
11. 地区別増加人口の推移	19
12. 将来人口の推計	19
13. 年齢別人口	20
14. 埼玉県市区別世帯数・人口（推計人口）	23

3 国勢調査

1. 国勢調査人口の推移	24
2. 人口集中地区人口等の推移	24
3. 国籍別外国人登録人口	24
4. 配偶関係（4区分）、年齢（5歳階級）、 男女別15歳以上人口	25
5. 世帯人員（7区分）別一般世帯数 及び一般世帯人員	25
6. 年齢（5歳階級）別人口の推移	26
7. 住居の種類・住宅の所有の関係別 一般世帯数、一般世帯人員等	27

8. 住宅の建て方、住宅の種類・住宅の所有の 関係別一般世帯数、一般世帯人員	27
9. 世帯人員（7区分）別65歳以上世帯員のいる一般 世帯数、一般世帯人員及び65歳以上世帯人員	28
10. 世帯の家族類型（16区分）、世帯人員 （7区分）別一般世帯数	28
11. 夫の年齢（7区分）、妻の年齢（7区分）別 夫婦のみの世帯数	29
12. 世帯の種類（2区分）、地区別、世帯人員 （7区分）別一般世帯数及び一般世帯人員	30
13. 住居の種類・住宅の所有の関係（6区分）別 一般世帯数及び一般世帯人員	32
14. 昼間人口	34
15. 施設等の世帯の種類（6区分）、世帯人員 （4区分）別施設等の世帯数及び施設等 の世帯人員	34
16. 労働力状態（6区分）、男女別15歳以上人口 の推移	35
17. 産業（大分類）、年齢（5歳階級）、男女別 15歳以上就業者数	36
18. 産業（大分類）、男女別15歳以上 就業者数の推移	38
19. 労働力状態（8区分）、年齢（5歳階級）、 男女別15歳以上人口	40
20. 埼玉県市区別昼間人口	42
21. 流出先・流入先別15歳以上通勤者 及び通学者数	43
22. 職業（大分類）、従業上の地位（8区分）、 男女別15歳以上就業者数	44
23. 常住地による従業・通学市町村別15歳以上 就業者数及び15歳以上通学者数	45
24. 従業地・通学地による常住市町村別15歳以上 就業者数及び15歳以上通学者数	45
25. 世帯の家族類型（4区分）別65歳以上世帯員の いる一般世帯数及び65歳以上世帯人員	46
26. 年齢（5歳階級）、男女別高齢単身者数	46
27. 男女別、年齢（6区分）別昼間人口	47
28. 従業地・通学地による利用交通手段（9区分） 別15歳以上通勤・通学者数	47
29. 埼玉県内市区別人口及び世帯数	48

4 事業所 ・ 企業

1. 産業（大分類）別事業所の推移……………49
2. 産業（大分類）別従業者の推移……………49
3. 埼玉県市区別事業所・従業者数……………50
4. 産業（大分類）別、従業者規模別事業所
及び従業者数（民営事業所）……………51
5. 産業（大・中分類）別事業所数
及び従業者数（民営事業所）……………52

5 農 業

1. 専兼業別農家数……………55
2. 農産物販売金額規模別農家数……………55
3. 経営耕地面積規模別農家数……………56
4. 就業状態別世帯員数・農業就業人口平均年齢……………56
5. 農業労働力保有状態別農家数……………56
6. 経営耕地面積の推移……………57
7. 農地の転用状況（農地法第4条）……………57
8. 農地の転用状況（農地法第5条）……………57
9. 作物の作付延べ面積……………58

6 工 業

1. 工業の推移……………59
2. 従業者規模別事業所数……………60
3. 工業の概況……………62
4. 埼玉県市区別事業所数、従業者数、
製造品出荷額等……………64

7 商業（卸・小売業）

1. 商業（卸・小売業）の推移……………65
2. 埼玉県市区別年間商品販売額……………66
3. 埼玉県市区別卸・小売業事業所数……………67
4. 埼玉県市区別事業所数、従業者数及び
年間商品販売額……………68

8 物価 ・ 市民所得

1. 産業別市内総生産……………69
2. 市民所得の分配……………70
3. 埼玉県市別市民所得……………71
4. 主要調査品目の市別小売価格……………72
5. 埼玉県市区別土地標準価格……………74

9 通 信 ・ 運 輸

1. 郵便局数……………75
2. 埼玉県内一般旅券発行件数……………75
3. 自動車等保有台数……………76
4. 市内循環バス（ところバス）路線別輸送人員……………76
5. バス路線別輸送人員……………77
6. 鉄道旅客乗降状況（各駅1日平均）……………78
7. 埼玉県内曜日別、時間別交通事故発生状況……………78
8. 埼玉県市区別車種別保有車両数……………79

10 財 政 ・ 税 務

1. 一般会計歳入・歳出決算状況……………80
2. 一般会計歳入・歳出予算額及び決算額の推移……………81
3. 一般会計財源別歳入状況……………82
4. 特別会計の決算額……………82
5. 普通会計（歳出）性質別決算の推移……………83
6. 個人市民税所得区分別課税状況……………84
7. 法人市民税調定額と法人数の推移……………84
8. 固定資産税調定額、納税義務者の推移……………85
9. 固定資産税家屋数・新築数・増築数の推移……………85
10. 市たばこ税年度別調定額の推移……………85
11. 市税の推移……………86

11 保 健 ・ 衛 生 ・ 環 境

1. 市民医療センター従事者数……………88
2. 市民医療センター利用状況……………88
3. 医療施設……………89
4. 医療関係者数……………89
5. がん検診等実施状況……………89
6. 自立支援医療費（精神通院）支給認定件数……………90
7. 精神障害者保健福祉手帳所持者数……………90
8. 乳幼児健康診査実施状況……………90
9. 新生児・妊産婦訪問指導等実施状況……………90
10. 予防接種実施状況（接種者数）……………91
11. 埼玉県内年齢別死因順位……………92
12. ごみの状況……………93
13. し尿処理状況……………93
14. 公害苦情件数……………94
15. 光化学スモッグ注意報発令日数……………94
16. 河川主要地点の水質測定状況（年平均値）……………94
17. 大気汚染測定状況（年平均値）……………94
18. 埼玉県市別下水道・廃棄物処理状況……………95

12 福祉・労働

1. 生活保護扶助別実施状況	96
2. 共同募金	96
3. 施設利用状況	97
4. 勤労者住宅補修資金貸付状況	98
5. 老人福祉センター・老人憩の家利用状況	98
6. 老人ホーム措置人員・施設介護サービス受給者数	99
7. 在宅サービス実施状況	99
8. 後期高齢者医療給付状況	99
9. 身体障害者数	100
10. 知的障害者数	100
11. 各種児童福祉手当等支給状況	100
12. 市立保育園別園児数	101
13. 私立保育園園児数	102
14. 認定こども園園児数	102
15. 地域型保育事業園児数	102
16. 国民健康保険加入状況	103
17. 国民健康保険給付状況	103
18. 国民年金被保険者数	104
19. 国民年金基礎年金給付状況	104
20. 国民年金旧法給付状況	104
21. 国民年金老齢福祉年金給付状況	104
22. 介護保険認定状況	104
23. 一般職業紹介状況	105
24. 中高年齢者一般職業紹介状況(満45歳以上)	105
25. 雇用保険給付取扱状況	105
26. 埼玉県市区別産業別15歳以上就業者数	106
27. シルバー人材センター登録者数	108
28. シルバー人材センター就業状況	108

13 建設

1. 道路舗装状況	109
2. 下水道普及状況	109
3. 下水道有収水量	109
4. 県営・市営住宅数	110
5. 主要用途別建築確認件数	110
6. 都市公園及び緑地の状況	110

14 教育

1. 学校数の推移	111
2. 幼稚園の園数・教員数・園児数	111
3. 認定こども園の園数・教育・保育職員数・在園者数	111
4. 小学校別学級数・教員数・児童数	112
5. 中学校別学級数・教員数・生徒数	113
6. 中学校学年別生徒数	113
7. 小学校学年別児童数	114
8. 児童・生徒の身長・体重(平均値)	114
9. 中学校卒業者の進路状況	116
10. 高校生の進路別卒業者数	116
11. 埼玉県内各種学校・専修学校の概況	116
12. 市民体育館種目別利用状況	117
13. 体育施設利用状況	117
14. 市立図書館図書分類別蔵書数	118
15. 市立図書館図書分類別貸出数	118
16. 市立図書館本・分館別利用者数	118
17. 市立図書館本・分館別図書貸出数	119
18. 市立公民館利用状況	120
19. 所沢航空発祥記念館入館者数	120
20. 市民文化センター施設利用状況	120

15 市民生活

1. 原因別火災件数	121
2. 火災の状況	121
3. 事故種別救急出動件数	121
4. 消防装備及び人員	121
5. 犯罪発生・検挙件数	122
6. 地区別人身交通事故発生件数	122
7. 交通事故死傷者数	122
8. 交通災害共済加入状況	123
9. 市民相談状況	123
10. 上水道業務概要	124
11. 上水道用途別有収水量	125
12. 投票所別選挙人名簿登録者数	126
13. 選挙人名簿登録者数の推移	127
14. 最近の選挙結果	127
15. 市職員数	128

ご 利 用 に 当 た っ て

1. 本書は所沢市の市政全般にわたる基本的な統計資料を収録しました。
2. 資料は原則として令和5年中の資料を中心に収録しました。また、比較のために過去数年間を掲載したものもあります。
3. 資料の出所は、所沢市、国、埼玉県及び民間団体等の報告によるもので、その機関名等を各統計表の右下部分に表示しました。また、資料が報告書などによる場合は、その書名も付記しました。
4. 統計表は所沢市を地域とするものですが、一部例外的なものについては、その旨を注記しました。
5. 特に注記しない限り、「年次」とあるのは1月～12月、「年度」とあるのは4月～翌年3月の期間を示しています。また、調査時点の必要なものについては、統計表右上部分にその旨を表示しました。
6. 数値の単位は、統計表の右上部分または表中に表示しました。しかし、一見して明らかかなものは省略しました。また、単位未満の数値は原則として四捨五入したため、総数とその内訳の合計とは必ずしも一致しない場合があります。
7. 統計表の符号は次のとおりです。
 - 「0」……0または、単位未満（該当数を四捨五入などした結果、単位に満たないもの）
 - 「-」……該当数字なし。
 - 「…」……不明、調査しないとき。
 - 「△」……減少（マイナス）。ただし、温度の零下は「-」で表示
 - 「×」……調査対象が極めて少ないため、公表を差し控えたもの
8. 統計資料へのご質問や、より詳細な情報については、各資料の出所機関または所沢市文書行政課統計担当にお問い合わせください。

統計図表

人口ピラミッド

令和6年1月1日

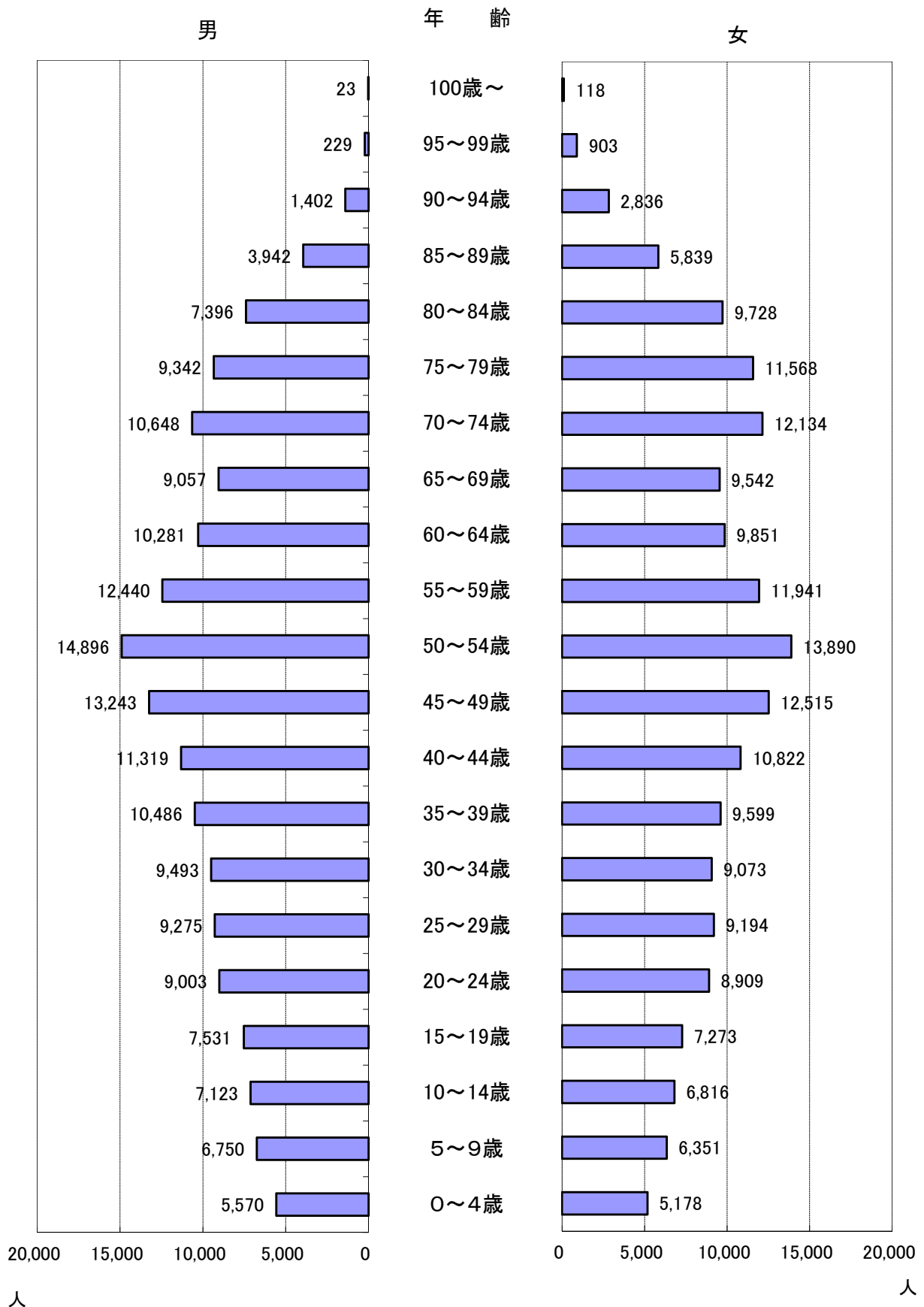



各年12月31日

人口・世帯数の推移

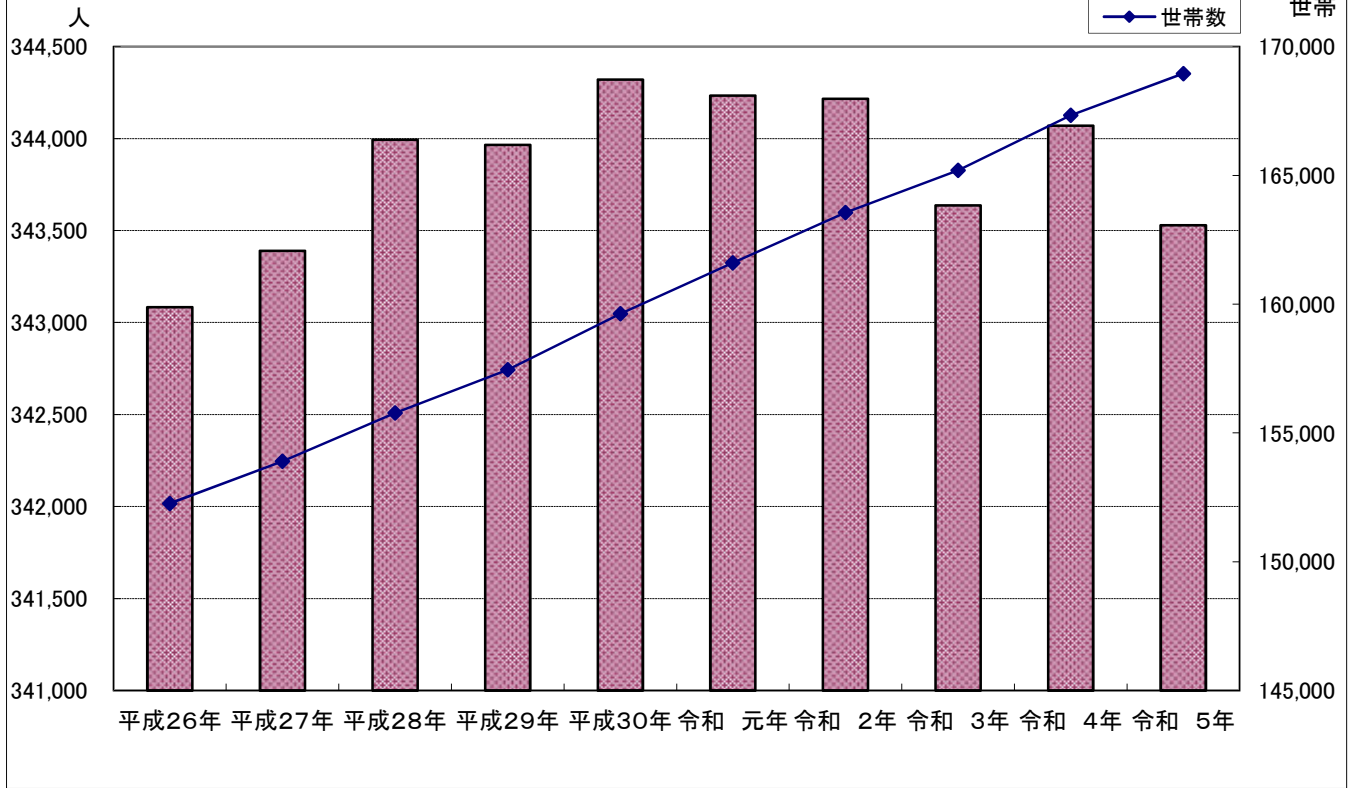

各年1月1日

15歳未満・65歳以上の構成割合

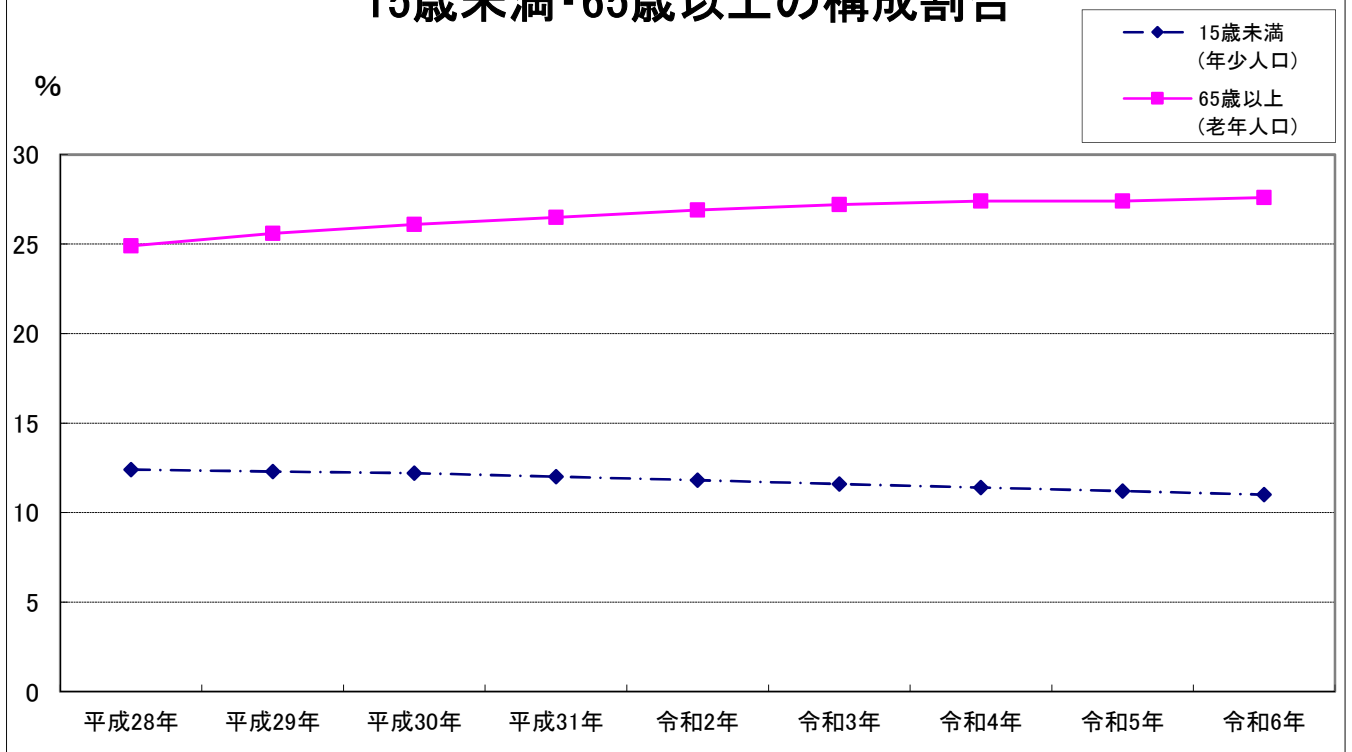

気象

令和5年各月

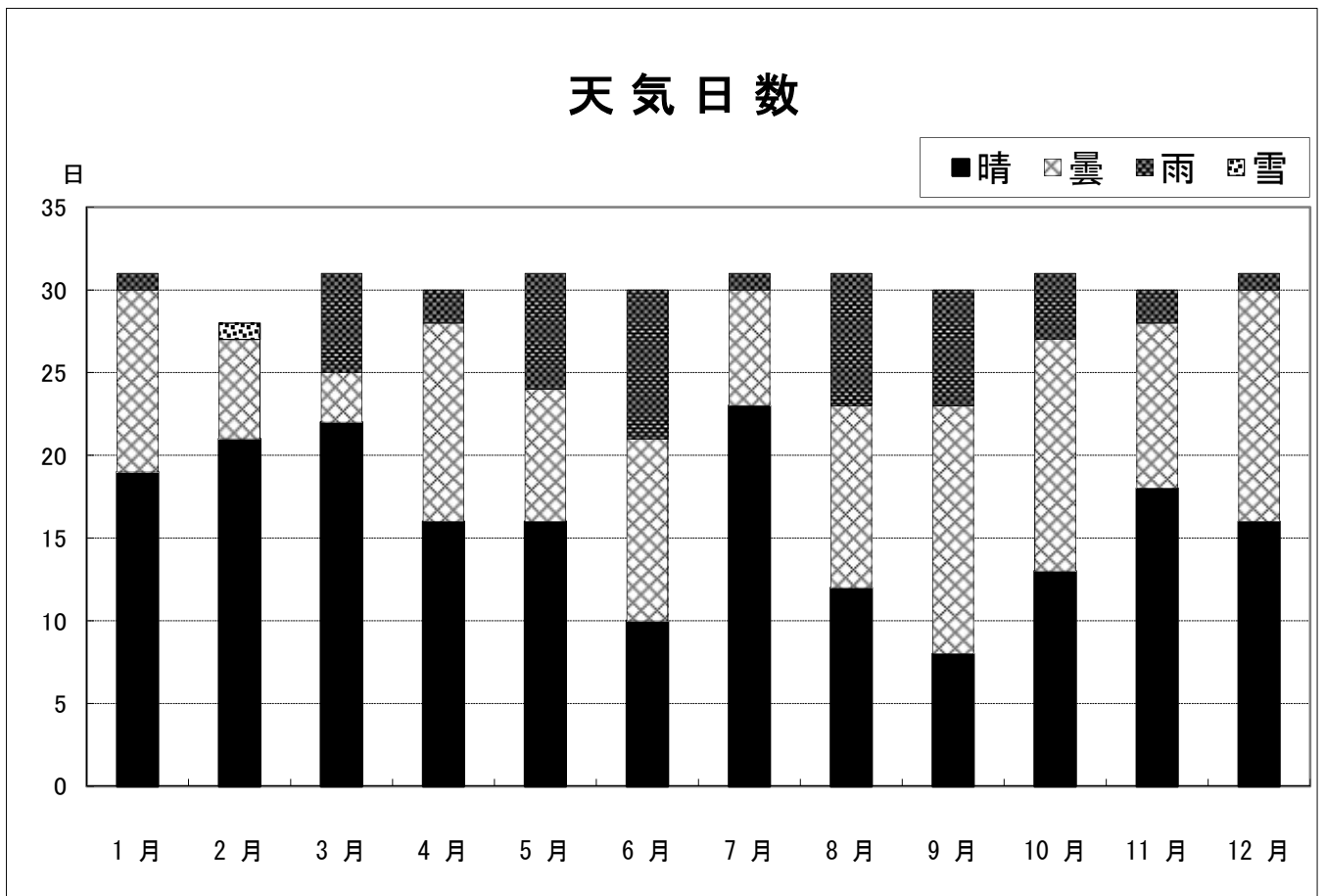
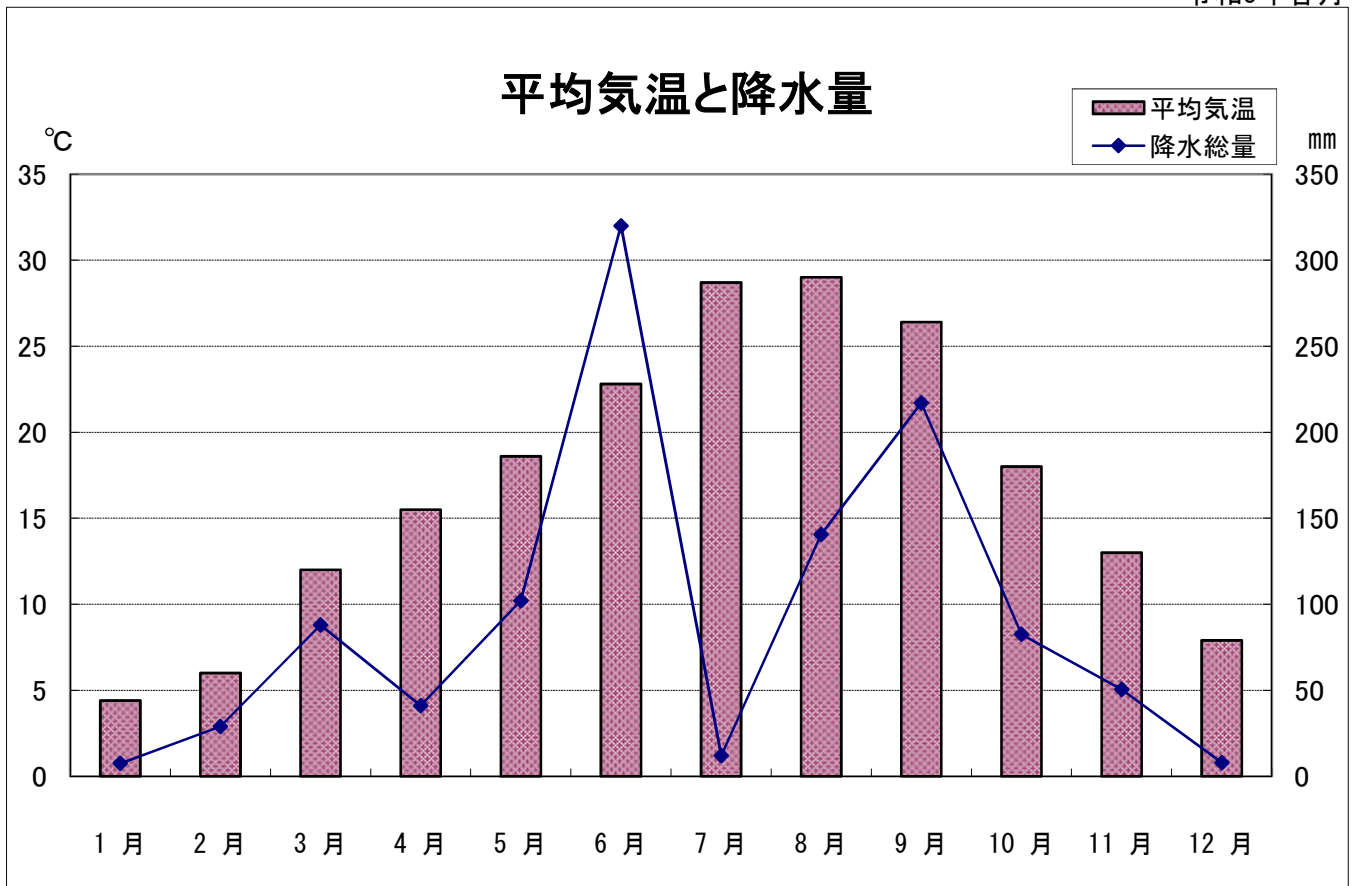

事業所企業

事業所数・従業者数の推移

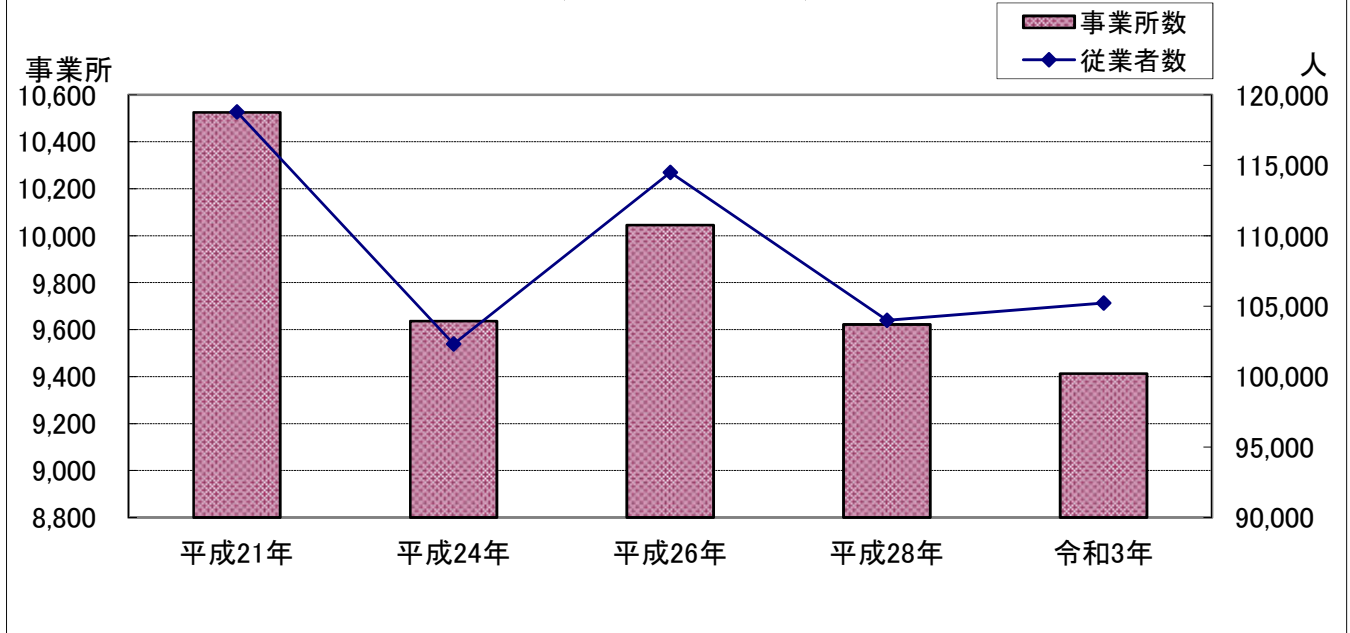

農業

各年2月1日

農家数の推移

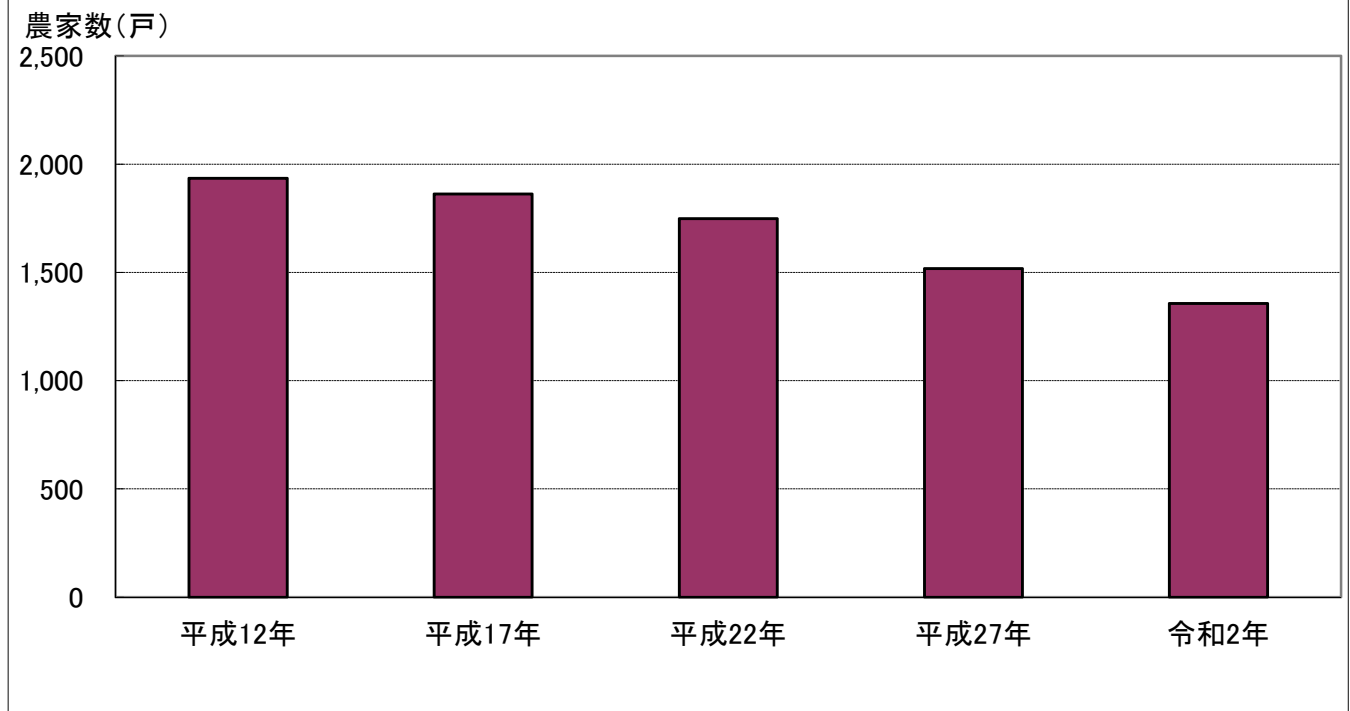

商 業

事業所数・従業者数の推移

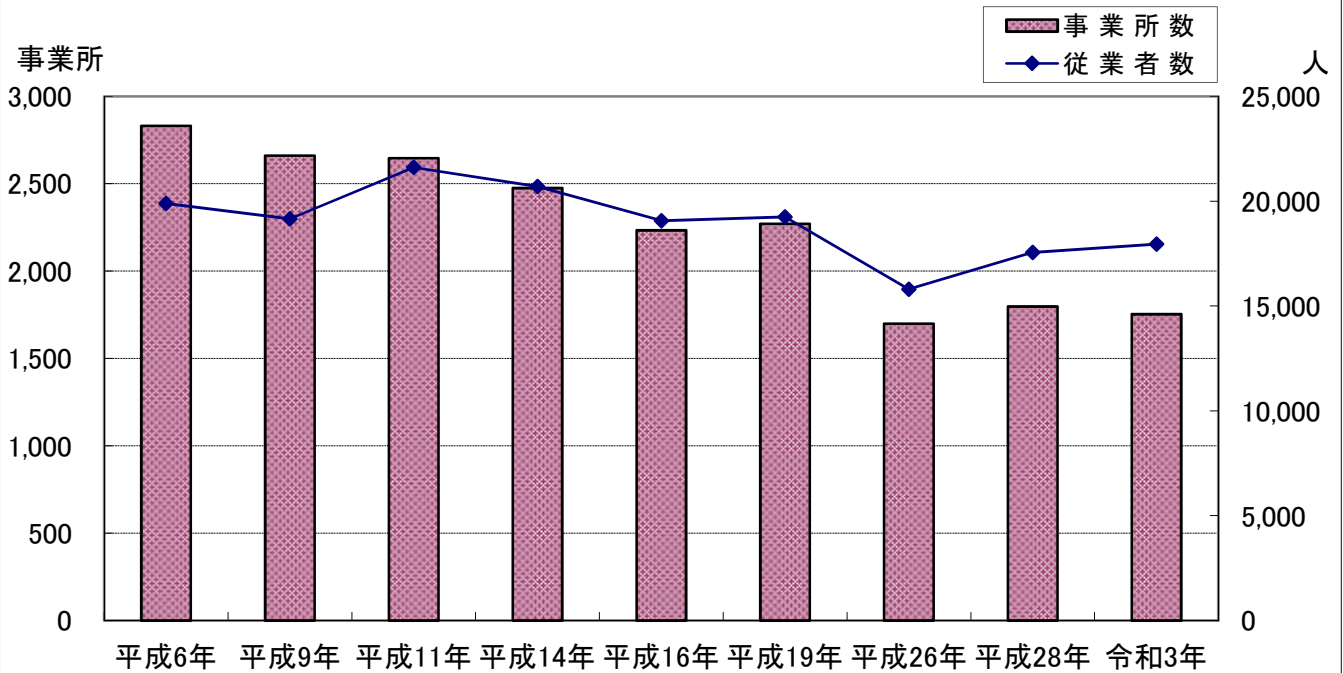

年間商品販売額の推移

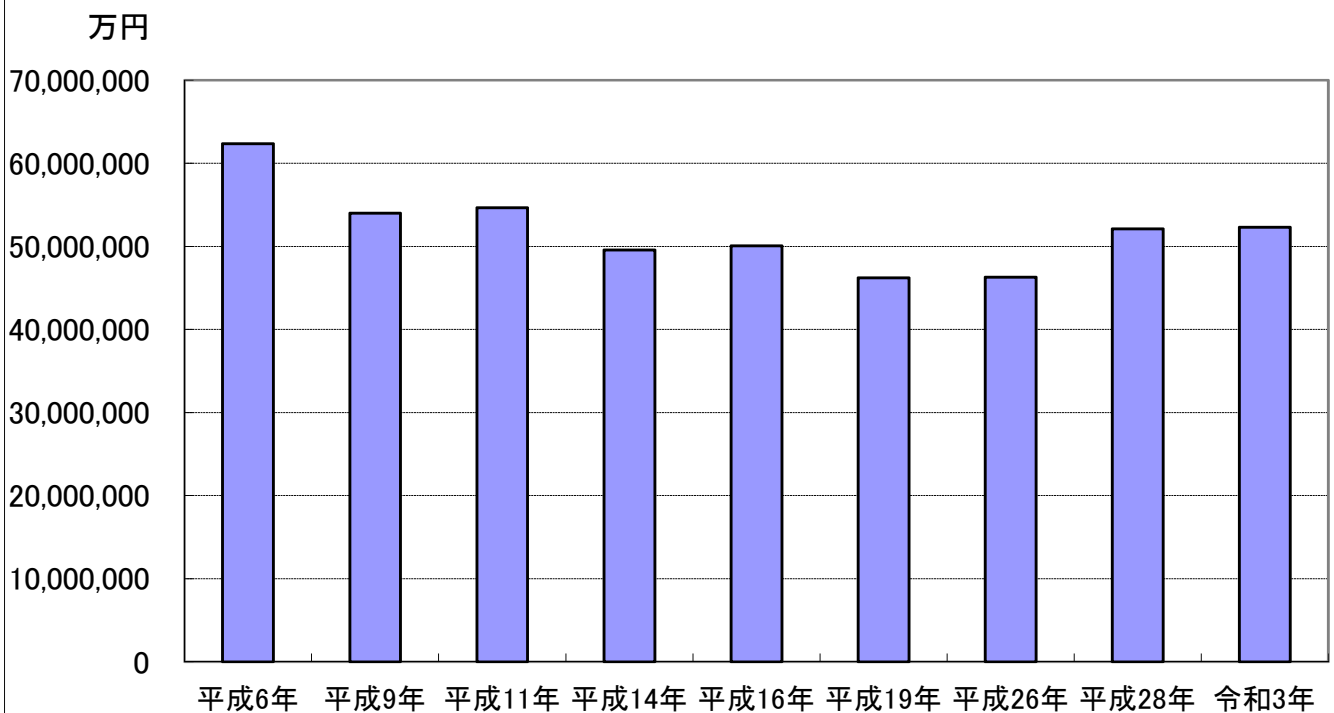

工業

事業所数・従業者数の推移

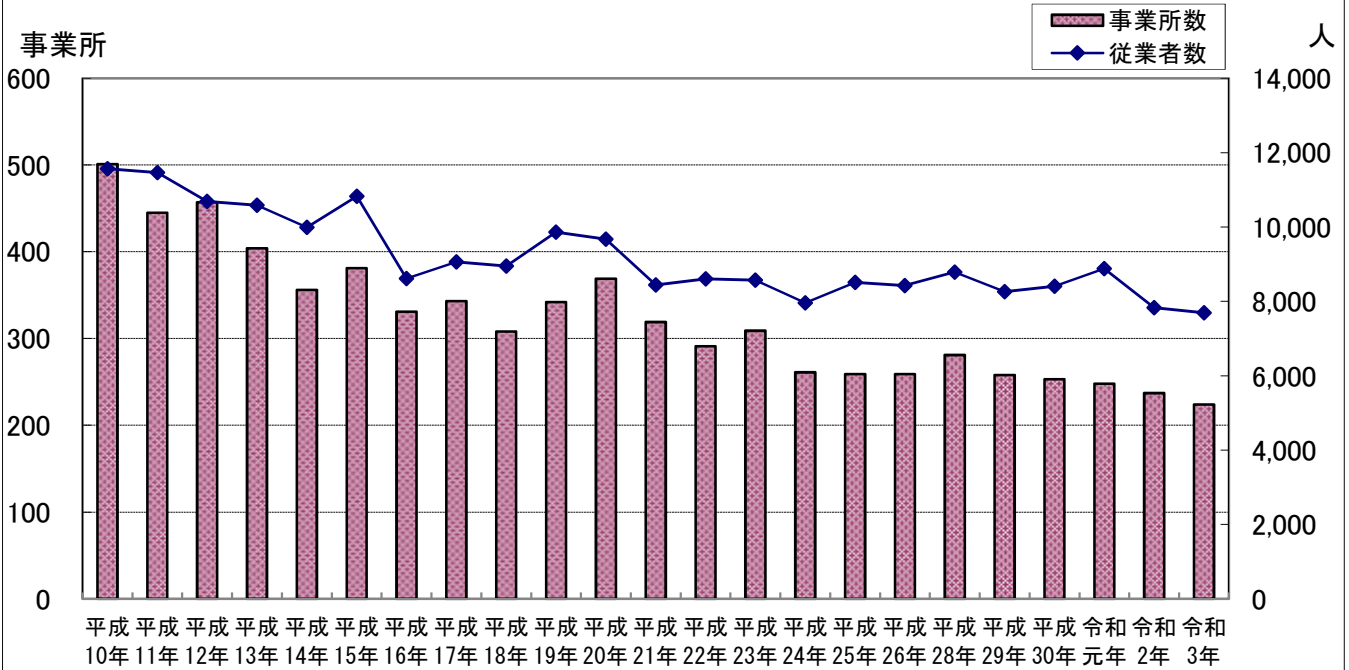

年間製造品出荷額の推移

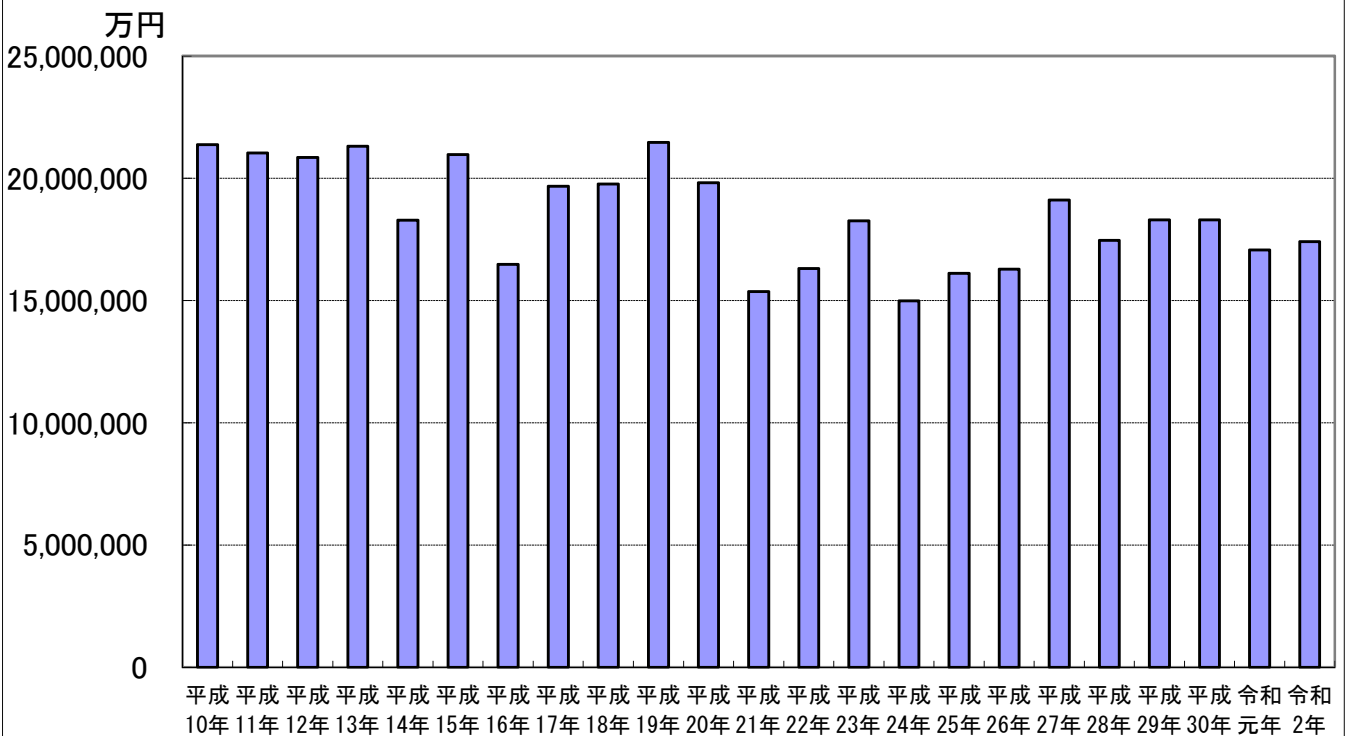

所沢市の1日（令和5年）

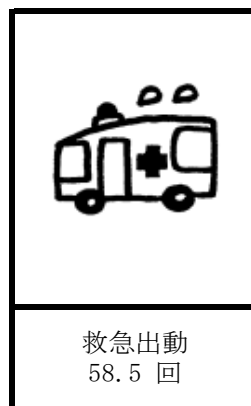
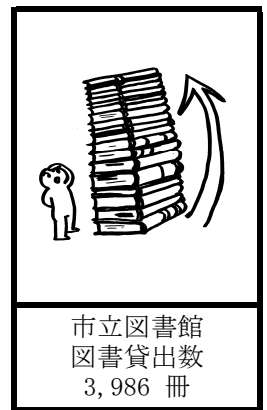
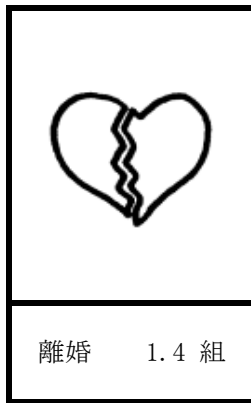
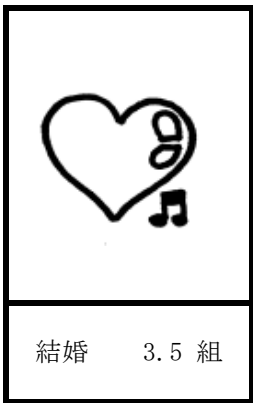
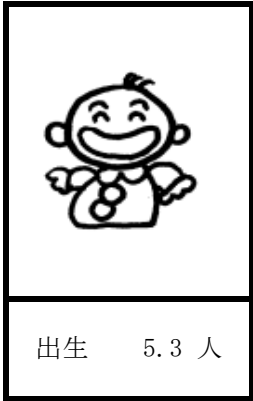

所 沢 市 の 市 民 生 活

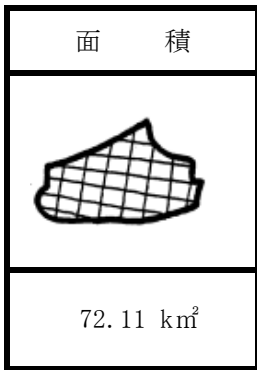

令和5年10月1日

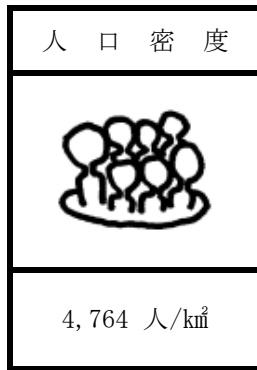

令和5年12月31日

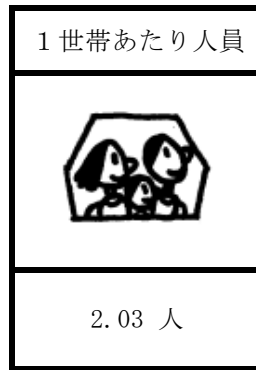

令和5年12月31日



令和5年12月31日

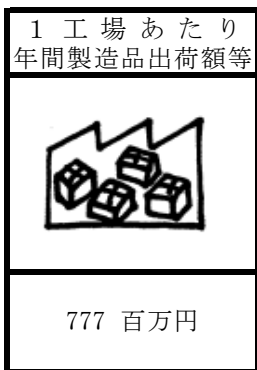

令和2年12月31日



令和3年6月1日



令和5年12月31日



令和5年度当初



令和3年度



令和5年4月1日

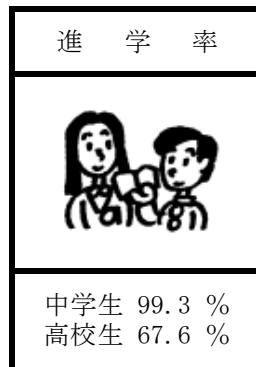

令和5年5月1日



令和5年4月1日



令和5年4月1日



令和2年12月31日



令和5年5月1日

統計表

1 土地・気象

1. 位置及び広ぼう

区 分	位 置 及 び 広 ぼう		
面 積		72.11 km ²	
東 端	東 経	139° 33′	市役所 1) 北 緯 35° 47′ 東 経 139° 28′
西 端	東 経	139° 23′	
南 端	北 緯	35° 46′	
北 端	北 緯	35° 51′	
広 ぼう	東 西	15.1 km	
	南 北	8.9 km	
標 高	最 高	175.1 m	(狭山湖西側)
	最 低	12.0 m	(柳瀬川下流)
	平 均	73.7 m	
周 囲		72.0 m	(市役所)
		57.0 km	

(注) ・1)は、世界測地系による。

2. 市域の変遷

年 月 日	面 積(km ²)	備 考
昭和10年10月1日	6.12	所沢町面積 埼玉県統計書
昭和18年 4月1日	53.18	所沢町、小手指村、山口村、吾妻村、松井村、富岡村が合併
昭和25年11月3日	53.18	市制施行
昭和30年 4月1日	71.84	三ヶ島村と柳瀬村を合併
昭和63年10月1日	72.01	建設省国土地理院全国都道府県市町村別面積調べ
平成 5年 4月1日	72.00	建設省国土地理院全国都道府県市町村別面積調べ
平成 9年 1月1日	71.99	建設省国土地理院全国都道府県市町村別面積調べ
平成26年10月1日	72.11	国土交通省国土地理院全国都道府県市町村別面積調べ

3. 地目別土地面積の推移

各年1月1日

地 目	平成31年	令和2年	令和3年	令和4年		令和5年	
	(ha)	(ha)	(ha)	(ha)	構成比 (%)	(ha)	構成比 (%)
*総 数	7,211.0	7,211.0	7,211.0	7,211.0	100.0	7,211.0	100.0
田	4.1	4.1	4.1	4.0	0.1	4.0	0.1
畑	1,713.0	1,703.5	1,698.0	1,689.3	23.4	1,679.5	23.3
宅 地	2,536.0	2,548.3	2,554.3	2,563.3	35.6	2,577.4	35.7
山 林	450.5	446.2	441.5	435.7	6.0	432.3	6.0
原 野	0.3	0.3	0.3	0.3	0.0	0.6	0.0
雑 種 地	719.5	721.8	722.1	728.5	10.1	731.0	10.1
そ の 他	1,787.6	1,786.8	1,790.7	1,789.9	24.8	1,786.2	24.8

(注) ・雑種地は、ゴルフ場、鉄軌道用地等。

・その他は、道路、河川、その他の公共用地等。

資料：資産税課

4. 市街化区域・市街化調整区域の規模

単位：ha

告示年月日	市街化区域	市街化調整区域	都市計画区域
昭和45年 8月25日	2,693	4,491	7,184
昭和50年 6月24日	2,884	4,300	7,184
昭和54年 4月24日	2,952	4,232	7,184
昭和59年12月26日	2,887	4,297	7,184
平成 3年12月24日	2,753	4,431	7,184
平成 5年 4月 9日	2,784	4,400	7,184
平成10年12月25日	2,749	4,450	7,199
平成29年 3月31日	2,782	4,417	7,199
令和 2年 3月27日	2,796	4,403	7,199
令和 5年10月 6日	2,840	4,371	7,211

資料：都市計画課

5. 用途地域別指定面積

用途種別	令和3年4月1日所沢市告示第178号		令和5年10月6日所沢市告示第484号	
	面積(ha)	構成比(%)	面積(ha)	構成比(%)
第一種低層住居専用地域	1,262.0	45.1	1,262.0	44.5
第二種低層住居専用地域	35.6	1.3	35.6	1.3
第一種中高層住居専用地域	387.0	13.8	387.0	13.7
第二種中高層住居専用地域	124.2	4.5	124.2	4.4
第一種住居地域	582.7	20.8	582.7	20.6
第二種住居地域	129.6	4.6	129.6	4.6
準住居地域	45.7	1.6	45.7	1.6
近隣商業地域	54.4	1.9	54.4	2.0
商業地域	85.0	3.1	85.0	3.0
準工業地域	91.0	3.2	91.0	3.2
工業地域	0.0	0.0	28.6	1.0
工業専用地域	3.3	0.1	3.3	0.1
合計	2,800.5	100.0	2,829.1	100.0

(注) ・市街化区域内無指定は所沢航空記念公園等。

・用途地域が指定されている市街化調整区域も含む。

資料：都市計画課

6. 気象状況

区 分	気 温 (℃)					風 速 (m/s)			
	平 均	最 高	最高起日	最 低	最低起日	平 均	最大風速	最大起日	
令和5年	16.9	39.4	7月16日	-6.2	1月26日	2.3	26.9	1月24日	
1 月	4.4	13.3	1月9日	-6.2	1月26日	2.0	26.9	1月24日	
2 月	6.0	19.4	2月28日	-2.7	2月1日	2.5	18.0	2月14日	
3 月	12.0	23.4	3月22日	1.9	3月3日	2.3	18.0	3月2日	
4 月	15.5	28.1	4月21日	4.2	4月9日	2.9	19.1	4月7日	
5 月	18.6	34.3	5月18日	9.4	5月10日	2.7	18.1	5月8日	
6 月	22.8	35.1	6月29日	14.5	6月1日	2.2	14.5	6月1日	
7 月	28.7	39.4	7月16日	20.9	7月2日	2.4	13.3	7月10日	
8 月	29.0	38.3	8月4日	22.4	8月2日	2.8	15.2	8月5日	
9 月	26.4	35.6	9月5日	16.2	9月25日	2.2	15.9	9月21日	
10 月	18.0	27.7	10月20日	9.1	10月22日	2.0	16.5	10月20日	
11 月	13.0	26.1	11月4日	2.6	11月19日	1.9	19.1	11月7日	
12 月	7.9	19.9	12月10日	-2.3	12月23日	1.6	13.8	12月12日	

つづき

区 分	降 水 量 (mm)					天 気 日 数 (日)			
	総 量	最 高	最高起日	1時間当 り最大	最大起日	晴	曇	雨	雪
令和5年	1,098.0	174.5	6月2日	39.5	6月2日	194	122	48	1
1 月	7.5	5.5	1月16日	2.0	1月16日	19	11	1	0
2 月	29.0	22.5	2月10日	3.5	2月10日	21	6	0	1
3 月	88.0	20.0	3月25日	6.0	3月13日	22	3	6	0
4 月	41.0	24.0	4月15日	3.0	4月15日	16	12	2	0
5 月	102.0	23.0	5月8日	9.5	5月8日	16	8	7	0
6 月	320.0	174.5	6月2日	39.5	6月2日	10	11	9	0
7 月	12.0	5.5	7月1日	2.0	7月1日	23	7	1	0
8 月	140.5	34.0	8月9日	16.5	8月22日	12	11	8	0
9 月	217.0	80.0	9月8日	36.0	9月15日	8	15	7	0
10 月	82.5	36.0	10月15日	10.0	10月15日	13	14	4	0
11 月	50.5	41.0	11月17日	9.5	11月17日	18	10	2	0
12 月	8.0	7.5	12月12日	2.0	12月12日	16	14	1	0

(注) ・天気日数の雨日数は、0時から24時の間に5mm以上の降雨があった場合。
 ・天気日数の雪日数は、0時から24時の間に1cm以上の積雪があった場合。

資料：埼玉西部消防組合

2. 人 口

1. 人口の推移

各年12月31日

年 次	面 積 (km ²)	世帯数	人 口				人口密度 (人/km ²)	1 世帯 当たり 人 員
			総 数	男	女	対前年比 (%)		
明治 9 年	-	3,198	18,134	9,082	9,052	-	-	5.7
*大正 9 年	-	6,018	33,723	17,082	16,641	-	-	5.6
*大正 14 年	-	6,847	37,032	18,782	18,250	[109.8]	-	5.4
*昭和 5 年	-	-	39,103	19,923	19,180	[105.6]	-	-
*昭和 10 年	-	-	40,823	20,987	19,836	[104.4]	-	-
*昭和 15 年	-	7,555	41,874	21,382	20,492	[102.6]	-	5.5
*昭和 22 年	-	-	50,015	24,579	25,436	[119.4]	-	-
*昭和 25 年	-	9,822	52,188	25,651	26,537	[104.3]	-	5.3
昭和 27 年	-	-	44,285	21,962	22,323	-	-	-
昭和 28 年	-	-	45,078	22,312	22,766	101.8	-	-
昭和 29 年	-	-	45,897	22,723	23,174	101.8	-	-
*昭和 30 年	71.84	10,632	56,249	27,628	28,621	[107.8]	783	5.3
昭和 30 年	71.84	10,691	56,518	27,895	28,623	123.1	787	5.3
昭和 31 年	71.84	10,816	57,330	28,242	29,088	101.4	798	5.3
昭和 32 年	71.84	11,126	58,235	28,694	29,541	101.6	811	5.2
昭和 33 年	71.84	11,480	59,305	29,222	30,083	101.8	826	5.2
昭和 34 年	71.84	12,839	63,841	31,464	32,377	107.6	889	5.0
*昭和 35 年	71.84	13,642	65,903	32,708	33,195	[117.2]	917	4.8
昭和 35 年	71.84	14,225	68,223	33,621	34,602	106.9	950	4.8
昭和 36 年	71.84	15,394	71,084	34,899	36,185	104.2	989	4.6
昭和 37 年	71.84	16,380	73,315	35,671	37,644	103.1	1,021	4.5
昭和 38 年	71.84	17,746	77,105	37,493	39,612	105.2	1,073	4.3
昭和 39 年	71.84	19,420	81,504	39,755	41,749	105.7	1,135	4.2
*昭和 40 年	71.84	20,752	89,346	44,793	44,553	[135.6]	1,244	4.3
昭和 40 年	71.84	21,201	87,336	42,831	44,505	107.2	1,216	4.1
昭和 41 年	71.84	24,323	96,192	47,449	48,743	110.1	1,339	4.0
昭和 42 年	71.84	26,493	104,269	52,321	51,948	108.4	1,451	3.9
昭和 43 年	71.84	29,659	114,216	57,487	56,729	109.5	1,590	3.9
昭和 44 年	71.84	33,392	126,109	63,682	62,427	110.4	1,755	3.8
*昭和 45 年	71.84	35,756	136,611	69,060	67,551	[152.9]	1,902	3.8
昭和 45 年	71.84	37,812	137,881	69,786	68,095	109.3	1,919	3.6
昭和 46 年	71.84	41,474	148,668	75,076	73,592	107.8	2,069	3.6
昭和 47 年	71.84	46,307	162,889	82,046	80,843	109.6	2,267	3.5
昭和 48 年	71.84	51,152	177,782	89,390	88,392	109.1	2,475	3.5
昭和 49 年	71.84	54,923	189,061	95,231	93,830	106.3	2,632	3.4
*昭和 50 年	71.84	54,680	196,870	99,321	97,549	[144.1]	2,740	3.6
昭和 50 年	71.84	57,661	197,144	99,370	97,774	104.3	2,744	3.4
昭和 51 年	71.84	60,465	206,011	103,980	102,031	104.5	2,868	3.4
昭和 52 年	71.84	63,233	214,446	108,260	106,186	104.1	2,985	3.4
昭和 53 年	71.84	66,163	222,465	112,274	110,191	103.7	3,097	3.4
昭和 54 年	71.84	68,889	229,783	116,019	113,764	103.3	3,199	3.3
*昭和 55 年	71.84	71,093	236,476	119,430	117,046	[120.1]	3,292	3.3
昭和 55 年	71.84	72,614	237,058	119,789	117,269	103.2	3,300	3.3
昭和 56 年	71.84	75,035	243,849	123,125	120,724	102.9	3,394	3.2
昭和 57 年	71.84	77,568	251,093	126,791	124,302	103.0	3,495	3.2
昭和 58 年	71.84	80,055	258,281	130,408	127,873	102.9	3,595	3.2
昭和 59 年	71.84	82,983	266,335	134,511	131,824	103.1	3,707	3.2
*昭和 60 年	71.84	84,522	275,168	138,840	136,328	[116.4]	3,830	3.3
昭和 60 年	71.84	86,930	275,847	139,436	136,411	103.6	3,840	3.2
昭和 61 年	71.84	90,309	283,269	143,198	140,071	102.7	3,943	3.1
昭和 62 年	71.84	93,646	289,548	146,300	143,248	102.2	4,030	3.1
昭和 63 年	72.01	96,282	293,937	148,441	145,496	101.5	4,082	3.1
平成 元年	72.01	99,418	298,845	151,183	147,662	101.7	4,150	3.0

つづき

年 次	面 積 (km ²)	世帯数	人 口				人口密度 (人/km ²)	1世帯 当たり 人 員
			総 数	男	女	対前年比 (%)		
*平成 2年	72.01	100,632	303,040	153,367	149,673	[110.1]	4,208	3.0
平成 2年	72.01	102,061	302,386	153,125	149,261	101.2	4,199	3.0
平成 3年	72.01	105,289	306,519	155,333	151,186	101.4	4,257	2.9
平成 4年	72.01	108,327	310,954	157,686	153,268	101.4	4,318	2.9
平成 5年	72.00	110,986	314,615	159,426	155,189	101.2	4,370	2.8
平成 6年	72.00	113,229	317,891	161,030	156,861	101.0	4,415	2.8
*平成 7年	72.00	113,224	320,406	161,829	158,577	[105.7]	4,450	2.8
平成 7年	72.00	115,601	320,612	162,156	158,456	100.9	4,453	2.8
平成 8年	72.00	117,697	323,185	162,982	160,203	100.8	4,489	2.7
平成 9年	71.99	120,093	325,844	164,186	161,658	100.8	4,526	2.7
平成10年	71.99	122,055	326,672	164,574	162,098	100.3	4,538	2.7
平成11年	71.99	124,644	328,418	165,416	163,002	100.5	4,562	2.6
*平成12年	71.99	124,571	330,100	165,749	164,351	[103.0]	4,585	2.6
平成12年	71.99	127,300	331,222	166,639	164,583	100.9	4,601	2.6
平成13年	71.99	129,963	333,530	167,673	165,857	100.7	4,633	2.6
平成14年	71.99	132,386	335,635	168,730	166,905	100.6	4,662	2.5
平成15年	71.99	134,166	336,737	169,279	167,458	100.3	4,678	2.5
平成16年	71.99	135,542	336,976	169,179	167,797	100.1	4,681	2.5
*平成17年	71.99	133,250	336,100	169,176	166,924	[101.8]	4,669	2.5
平成17年	71.99	137,633	338,251	169,674	168,577	100.4	4,699	2.5
平成18年	71.99	139,508	339,684	170,362	169,322	100.4	4,718	2.4
平成19年	71.99	141,399	340,625	170,670	169,955	100.3	4,732	2.4
平成20年	71.99	143,376	341,365	170,799	170,566	100.2	4,742	2.4
平成21年	71.99	145,211	341,865	170,901	170,964	100.1	4,749	2.4
*平成22年	71.99	141,225	341,924	170,598	171,326	[101.7]	4,750	2.4
平成22年	71.99	146,953	342,657	171,079	171,578	100.2	4,760	2.3
平成23年	71.99	149,683	343,103	171,138	171,965	100.1	4,766	2.3
平成24年	71.99	149,539	343,164	170,874	172,290	100.0	4,767	2.3
平成25年	71.99	150,699	342,925	170,612	172,313	99.9	4,764	2.3
平成26年	72.11	152,262	343,083	170,744	172,339	100.0	4,758	2.3
*平成27年	72.11	145,834	340,386	168,205	172,181	[99.6]	4,720	2.3
平成27年	72.11	153,901	343,390	170,841	172,549	100.1	4,762	2.2
平成28年	72.11	155,779	343,993	170,916	173,077	100.2	4,770	2.2
平成29年	72.11	157,450	343,965	170,757	173,208	100.0	4,770	2.2
平成30年	72.11	159,629	344,320	170,699	173,621	100.1	4,775	2.2
令和 元年	72.11	161,604	344,233	170,473	173,760	100.0	4,774	2.1
*令和 2年	72.11	152,652	342,464	168,197	174,267	[100.6]	4,749	2.2
令和 2年	72.11	163,555	344,216	170,469	173,747	100.0	4,773	2.1
令和 3年	72.11	165,189	343,637	169,877	173,760	99.8	4,765	2.1
令和 4年	72.11	167,329	344,070	169,810	174,260	100.1	4,771	2.1
令和 5年	72.11	168,953	343,529	169,449	174,080	99.8	4,764	2.0

資料：市民課、総務省（国勢調査）

- (注) ・明治9年は「武蔵国郡村誌」による。
・*は、国勢調査における数値（各年10月1日現在）。
・大正9年から昭和25年の数値については、現在の行政区画により推計したものであり、調査時点における公表数とは一致しない場合がある。
・[]内数値は前回国勢調査との対比。
・昭和25年から昭和29年は、当時の所沢市（三ヶ島村、柳瀬村を除く）の数値（国勢調査を除く）。
・昭和60年より外国人登録人口を含む。

2. 人口動態

年・月別	自然動態			社会動態				増加人口
	出生	死亡	自然増加	転入	転出	その他 1)	社会増加	
平成25年	2,752	2,552	200	14,518	14,871	△ 86	△ 439	△ 239
平成26年	2,666	2,610	56	14,722	14,545	△ 75	102	158
平成27年	2,717	2,700	17	15,075	14,585	△ 200	290	307
平成28年	2,558	2,866	△ 308	15,030	13,953	△ 166	911	603
平成29年	2,572	3,095	△ 523	15,143	14,511	△ 137	495	△ 28
平成30年	2,326	3,033	△ 707	15,617	14,391	△ 164	1,062	355
令和元年	2,177	3,057	△ 880	15,831	14,820	△ 218	793	△ 87
令和2年	2,212	3,282	△ 1,070	14,764	13,509	△ 202	1,053	△ 17
令和3年	2,168	3,529	△ 1,361	14,650	13,677	△ 191	782	△ 579
令和4年	2,030	3,808	△ 1,778	16,248	13,826	△ 211	2,211	433
令和5年	1,945	3,829	△ 1,884	15,556	14,079	△ 134	1,343	△ 541
1 月	162	447	△ 285	891	943	△ 14	△ 66	△ 351
2 月	126	333	△ 207	1,122	1,012	△ 11	99	△ 108
3 月	162	328	△ 166	2,575	2,128	△ 25	422	256
4 月	176	273	△ 97	1,846	1,535	△ 19	292	195
5 月	161	293	△ 132	1,202	1,061	△ 17	124	△ 8
6 月	167	278	△ 111	1,179	1,120	△ 20	39	△ 72
7 月	152	299	△ 147	1,172	1,122	△ 3	47	△ 100
8 月	205	281	△ 76	1,247	1,118	△ 2	127	51
9 月	145	278	△ 133	981	1,055	0	△ 74	△ 207
10 月	177	341	△ 164	1,160	1,060	2	102	△ 62
11 月	177	326	△ 149	1,158	969	0	189	40
12 月	135	352	△ 217	1,023	956	△ 25	42	△ 175

(注) ・1)は、職権により記載・削除した数。

資料：市民課

3. 出生率・死亡率

年 次	平均人口	出 生 率		死 亡 率	
		出 生 数	出生率 (‰)	死 亡 数	死亡率 (‰)
平成29年	344,006	2,572	7.5	3,095	9.0
平成30年	344,284	2,326	6.8	3,033	8.8
令和元年	344,254	2,177	6.3	3,057	8.9
令和2年	344,289	2,212	6.4	3,282	9.5
令和3年	343,950	2,168	6.3	3,529	10.3
令和4年	343,970	2,030	5.9	3,808	11.1
令和5年	343,811	1,945	5.7	3,829	11.1

資料：市民課

(注) ・出生(死亡)率 = $\frac{\text{出生数(死亡数)}}{\text{平均人口}} \times 1,000$
 ・「‰(パーミル) = 千分率」、「1‰=0.1%(パーセント)」

4. 年齢階級別人口(15歳未満・65歳以上)

各年1月1日

年 次	総人口	15歳未満 (年少人口)	構成割合 (%)	65歳以上 (老年人口)	構成割合 (%)	年齢別高齢者人口			
						65～69歳	70～74歳	75～79歳	80歳以上
平成28年	343,390	42,500	12.4	85,539	24.9	26,594	21,963	16,729	20,253
平成29年	343,993	42,251	12.3	87,966	25.6	27,120	21,340	17,831	21,675
平成30年	343,965	41,889	12.2	89,674	26.1	25,633	22,225	18,726	23,090
平成31年	344,320	41,266	12.0	91,272	26.5	24,065	22,827	20,026	24,354
令和2年	344,233	40,528	11.8	92,589	26.9	22,153	23,961	20,743	25,732
令和3年	344,216	39,995	11.6	93,569	27.2	20,781	25,273	20,190	27,325
令和4年	343,637	39,159	11.4	94,122	27.4	19,760	25,651	19,513	29,198
令和5年	344,070	38,573	11.2	94,410	27.4	19,013	24,294	20,331	30,772
令和6年	343,529	37,788	11.0	94,707	27.6	18,599	22,782	20,910	32,416

資料：市民課

5. 外国人地区別人口

各年12月31日

地 区	令和3年			令和4年			令和5年		
	男	女	計	男	女	計	男	女	計
*総 数	2,972	3,092	6,064	3,236	3,260	6,496	3,515	3,510	7,025
並 木	281	363	644	302	364	666	326	395	721
所 沢	389	455	844	391	475	866	431	504	935
新 所 沢	242	271	513	258	290	548	281	323	604
新所沢東	153	167	320	168	154	322	195	153	348
松 井	356	321	677	429	334	763	435	354	789
吾 妻	321	334	655	306	354	660	331	376	707
山 口	185	180	365	203	196	399	217	239	456
小 手 指	324	359	683	341	356	697	350	397	747
富 岡	190	154	344	236	165	401	257	167	424
柳 瀬	299	247	546	351	261	612	377	257	634
三ヶ島	232	241	473	251	311	562	315	345	660

資料：市民課

6. 外国人国籍別人口

各年12月31日

国 籍	令和3年			令和4年			令和5年		
	男	女	計	男	女	計	男	女	計
*総 数	2,972	3,092	6,064	3,236	3,260	6,496	3,515	3,510	7,025
ブラジル	89	69	158	82	61	143	87	62	149
中 国	911	1,156	2,067	905	1,167	2,072	918	1,217	2,135
イ ラ ン	24	6	30	23	4	27	24	3	27
韓国・朝鮮	314	373	687	313	365	678	312	354	666
パキスタン	88	46	134	93	53	146	94	58	152
ペ ル ー	17	16	33	18	18	36	16	14	30
フィリピン	161	468	629	178	481	659	211	489	700
タ イ	26	59	85	24	53	77	26	67	93
米 国	90	42	132	102	55	157	99	52	151
そ の 他	1,252	857	2,109	1,498	1,003	2,501	1,728	1,194	2,922
無 国 籍	0	0	0	0	0	0	0	0	0

資料：市民課

7. 都道府県別年間転入・転出者数

従前の住所地		令和3年		令和4年		令和5年	
		転 入	転 出	転 入	転 出	転 入	転 出
* 総	数	14,665	13,678	16,264	13,826	15,565	14,079
北海道		177	237	234	210	228	205
青森県		62	65	79	47	91	41
岩手県		37	51	51	43	64	44
宮城県		146	114	149	117	142	117
秋田県		48	33	40	30	39	48
山形県		38	33	42	37	48	35
福島県		92	71	77	57	122	71
茨城県		191	192	185	185	200	221
栃木県		159	174	152	156	163	145
群馬県		150	155	180	210	198	165
埼玉県		3,859	4,334	4,065	4,345	3,960	4,345
千葉県		568	514	609	532	558	544
東京都		5,677	4,439	5,949	4,443	5,193	4,533
神奈川県		774	784	820	812	743	878
新潟県		105	86	126	78	134	72
富山県		19	23	37	19	45	28
石川県		48	34	46	48	46	30
福井県		17	14	10	10	20	8
山梨県		69	57	74	78	60	45
長野県		139	141	178	126	146	100
岐阜県		63	40	70	26	78	35
静岡県		172	138	205	144	186	169
愛知県		234	199	228	158	258	178
三重県		40	37	50	24	46	37
滋賀県		27	29	31	27	34	26
京都府		52	58	70	76	77	64
大阪府		253	169	230	218	261	219
兵庫県		126	101	138	110	129	122
奈良県		23	32	33	27	24	23
和歌山県		8	4	27	16	14	5
鳥取県		6	6	18	10	17	12
島根県		6	18	18	14	13	16
岡山県		53	35	53	27	29	17
広島県		88	83	86	79	114	76
山口県		28	34	44	38	31	25
徳島県		14	10	18	10	5	9
香川県		11	26	21	23	33	30
愛媛県		31	25	36	16	35	22
高知県		13	3	13	13	21	15
福岡県		187	223	187	198	230	193
佐賀県		19	13	18	8	33	17
長崎県		30	21	44	26	36	46
熊本県		58	65	62	47	60	51
大分県		33	27	31	17	27	16
宮崎県		42	50	29	43	25	38
鹿児島県		55	25	43	40	61	46
沖縄県		122	97	110	72	105	113
外国	ほか	496	559	1,248	736	1,383	784

資料：市民課

8. 主な都市から所沢市への年間転入者数・所沢市から主な都市への年間転出者数

従前の住所地	令和3年		令和4年		令和5年	
	転 入	転 出	転 入	転 出	転 入	転 出
札幌市	94	100	88	106	98	94
仙台市	92	81	87	76	100	88
さいたま市	411	464	440	442	500	514
千葉市	84	79	74	73	72	88
東京都区部	3,335	2,479	3,251	2,398	2,842	2,689
横浜市	309	284	285	261	317	340
川崎市	199	185	221	181	154	232
相模原市	67	77	67	62	57	74
新潟市	34	23	40	27	54	28
静岡市	23	23	25	21	33	24
浜松市	31	31	42	27	34	33
名古屋市	108	109	90	60	111	91
京都市	31	49	40	37	42	42
大阪市	103	76	76	84	69	87
堺市	15	15	9	8	15	11
神戸市	33	39	37	33	45	35
岡山市	26	10	26	9	10	4
広島市	39	24	22	18	36	30
北九州市	31	32	25	17	51	26
福岡市	70	99	77	98	99	77
熊本市	40	41	43	36	36	40

9. 町(丁)大字別人口(地区別)

令和5年12月31日

町(丁)大字	世帯数	人 口		
		総 数	男	女
* 総 数	168,953	343,529	169,449	174,080
並 木 地 区	12,396	23,400	11,117	12,283
こぶし町	1,045	1,868	841	1,027
若松町	957	2,104	1,043	1,061
◎大字下新井	163	241	90	151
大字中新井	79	204	111	93
中新井1丁目	931	2,057	1,004	1,053
中新井2丁目	1,007	2,257	1,121	1,136
中新井3丁目	885	1,695	793	902
中新井4丁目	677	1,489	695	794
中新井5丁目	798	1,694	802	892
並木1丁目	-	-	-	-
並木2丁目	965	1,866	928	938
並木3丁目	2,189	3,061	1,451	1,610
並木4丁目	112	208	82	126
並木6丁目	-	-	-	-
並木7丁目	336	718	350	368
並木8丁目	1,659	2,799	1,273	1,526
◎北原町	593	1,139	533	606
所 沢 地 区	18,507	34,494	16,896	17,598
日吉町	504	821	417	404
東町	1,844	3,598	1,724	1,874
旭町	1,002	1,766	917	849
御幸町	1,318	2,138	1,030	1,108
寿町	2,019	3,826	1,860	1,966
元町	1,687	3,630	1,738	1,892
金山町	856	1,942	943	999
有楽町	627	1,111	530	581
北有楽町	919	1,781	879	902
喜多町	720	1,289	647	642
宮本町1丁目	910	1,734	863	871
宮本町2丁目	835	1,591	807	784
西所沢1丁目	2,263	3,906	1,882	2,024
西所沢2丁目	1,004	1,840	898	942
星の宮1丁目	556	1,062	551	511
星の宮2丁目	740	1,353	670	683
◎くすのき台1丁目	331	495	224	271
◎くすのき台2丁目	278	491	261	230
◎くすのき台3丁目	94	120	55	65
新 所 沢 地 区	14,241	28,333	13,592	14,741
緑町1丁目	1,640	3,051	1,334	1,717
緑町2丁目	1,279	2,127	981	1,146
緑町3丁目	1,469	3,013	1,454	1,559
緑町4丁目	2,977	5,741	2,759	2,982
泉町	964	1,907	930	977
◎向陽町	1,239	2,681	1,294	1,387
青葉台	1,216	2,569	1,251	1,318
榎町	740	1,448	706	742
けやき台1丁目	1,764	3,789	1,866	1,923
けやき台2丁目	953	2,007	1,017	990

(注)・一部の町(丁)大字◎印については、地区別集計のため、2地区以上にまたがる。

資料：市民課

町（丁）大字別人口（地区別）

つづき

町（丁）大字	世帯数	人 口		
		総 数	男	女
新 所 沢 東 地 区	8,573	16,952	8,442	8,510
弥 生 町	1,219	2,418	1,171	1,247
美 原 町 1 丁 目	529	972	461	511
美 原 町 2 丁 目	809	1,673	870	803
美 原 町 3 丁 目	750	1,440	729	711
美 原 町 4 丁 目	227	433	227	206
美 原 町 5 丁 目	488	982	465	517
北 所 沢 町	1,127	2,250	1,146	1,104
花 園 1 丁 目	433	970	470	500
花 園 2 丁 目	645	1,509	751	758
花 園 3 丁 目	485	1,076	546	530
花 園 4 丁 目	414	1,025	522	503
松 葉 町	1,447	2,204	1,084	1,120
並 木 5 丁 目	-	-	-	-
松 井 地 区	20,541	43,388	21,886	21,502
◎ 大 字 下 新 井	9	10	9	1
西 新 井 町	901	1,842	951	891
東 新 井 町	1,016	2,173	1,094	1,079
大 字 牛 沼	1,777	4,104	2,073	2,031
大 字 松 郷	1,574	3,191	1,576	1,615
大 字 上 安 松	6,197	12,801	6,404	6,397
大 字 下 安 松	5,042	11,000	5,506	5,494
◎ 大 字 本 郷	16	38	22	16
東 所 沢 和 田 1 丁 目	1,355	2,778	1,471	1,307
東 所 沢 和 田 2 丁 目	1,401	2,820	1,440	1,380
東 所 沢 和 田 3 丁 目	928	1,919	1,005	914
◎ くすのき台 2 丁 目	223	502	242	260
◎ くすのき台 3 丁 目	102	210	93	117
吾 妻 地 区	18,662	37,188	18,354	18,834
大 字 北 秋 津	4,875	9,374	4,643	4,731
東 住 吉	998	1,695	824	871
西 住 吉	506	829	414	415
南 住 吉	1,579	2,933	1,413	1,520
大 字 久 米	4,875	10,236	5,087	5,149
◎ 大 字 荒 幡	3,362	7,215	3,585	3,630
◎ くすのき台 1 丁 目	112	180	75	105
◎ くすのき台 2 丁 目	252	312	184	128
◎ くすのき台 3 丁 目	708	1,245	588	657
松 が 丘 1 丁 目	684	1,554	766	788
松 が 丘 2 丁 目	711	1,615	775	840
山 口 地 区	13,246	28,045	13,758	14,287
◎ 大 字 荒 幡	85	167	91	76
◎ 大 字 山 口	11,122	23,735	11,589	12,146
大 字 上 山 口	2,039	4,143	2,078	2,065

町(丁)大字別人口(地区別)

つづき

町(丁)大字	世帯数	人 口		
		総 数	男	女
小 手 指 地 区	23,654	49,910	24,543	25,367
◎ 大 字 山 口	121	228	106	122
小 手 指 町 1 丁 目	2,671	5,101	2,360	2,741
小 手 指 町 2 丁 目	1,317	2,468	1,247	1,221
小 手 指 町 3 丁 目	2,487	4,752	2,233	2,519
小 手 指 町 4 丁 目	1,607	3,040	1,523	1,517
小 手 指 町 5 丁 目	600	1,220	610	610
小 手 指 南 1 丁 目	554	1,286	610	676
小 手 指 南 2 丁 目	566	1,221	589	632
小 手 指 南 3 丁 目	903	1,998	1,019	979
小 手 指 南 4 丁 目	809	1,958	989	969
小 手 指 南 5 丁 目	568	1,461	763	698
小 手 指 南 6 丁 目	617	1,237	610	627
小 手 指 元 町 1 丁 目	785	1,552	785	767
小 手 指 元 町 2 丁 目	565	1,213	614	599
小 手 指 元 町 3 丁 目	841	2,115	1,055	1,060
北 野 新 町 1 丁 目	93	226	108	118
北 野 新 町 2 丁 目	26	57	36	21
北 野 1 丁 目	285	638	317	321
北 野 2 丁 目	155	374	184	190
北 野 3 丁 目	190	341	142	199
北 野 南 1 丁 目	103	253	130	123
北 野 南 2 丁 目	142	352	177	175
北 野 南 3 丁 目	143	349	170	179
上 新 井 1 丁 目	844	1,669	830	839
上 新 井 2 丁 目	1,283	2,769	1,409	1,360
上 新 井 3 丁 目	1,415	3,145	1,569	1,576
上 新 井 4 丁 目	1,346	3,020	1,446	1,574
上 新 井 5 丁 目	1,729	3,919	1,940	1,979
小 手 指 台	889	1,948	972	976
富 岡 地 区	10,144	22,406	11,128	11,278
◎ 向 陽 町	380	818	387	431
大 字 中 富	1,118	2,372	1,215	1,157
大 字 下 富	2,433	5,308	2,607	2,701
大 字 神 米 金	760	1,378	652	726
大 字 北 岩 岡	872	2,008	1,009	999
北 中 1 丁 目	233	521	254	267
北 中 2 丁 目	491	1,232	597	635
北 中 3 丁 目	1,039	2,317	1,140	1,177
北 中 4 丁 目	63	157	85	72
岩 岡 町	359	837	429	408
◎ 北 原 町	31	69	33	36
所 沢 新 町	613	1,484	736	748
中 富 南 1 丁 目	170	319	173	146
中 富 南 2 丁 目	419	1,049	538	511
中 富 南 3 丁 目	563	1,235	623	612
中 富 南 4 丁 目	600	1,302	650	652

町(丁)大字別人口(地区別)

つづき

町(丁)大字	世帯数	人 口		
		総 数	男	女
柳 瀬 地 区	9,181	18,881	9,837	9,044
大 字 坂 之 下	325	638	312	326
大 字 城	210	489	249	240
◎大 字 本 郷	796	1,888	925	963
大 字 日 比 田	149	362	184	178
大 字 亀 ケ 谷	178	379	213	166
大 字 新 郷	18	41	22	19
大 字 南 永 井	498	1,090	578	512
東 所 沢 1 丁 目	1,551	2,904	1,522	1,382
東 所 沢 2 丁 目	2,497	5,255	2,757	2,498
東 所 沢 3 丁 目	1,654	3,242	1,727	1,515
東 所 沢 4 丁 目	471	1,037	553	484
東 所 沢 5 丁 目	834	1,556	795	761
三 ケ 島 地 区	19,808	40,532	19,896	20,636
狭 山 ケ 丘 1 丁 目	1,071	2,181	1,032	1,149
狭 山 ケ 丘 2 丁 目	1,143	2,364	1,149	1,215
若 狭 1 丁 目	949	2,083	1,008	1,075
若 狭 2 丁 目	351	707	323	384
若 狭 3 丁 目	846	1,761	861	900
若 狭 4 丁 目	1,257	2,364	1,135	1,229
東 狭 山 ケ 丘 1 丁 目	1,669	3,128	1,497	1,631
東 狭 山 ケ 丘 2 丁 目	1,440	3,135	1,560	1,575
東 狭 山 ケ 丘 3 丁 目	807	1,800	852	948
東 狭 山 ケ 丘 4 丁 目	381	550	230	320
東 狭 山 ケ 丘 5 丁 目	163	335	157	178
東 狭 山 ケ 丘 6 丁 目	618	1,092	510	582
西 狭 山 ケ 丘 1 丁 目	1,119	2,244	1,140	1,104
西 狭 山 ケ 丘 2 丁 目	331	716	343	373
和 ケ 原 1 丁 目	1,546	2,896	1,467	1,429
和 ケ 原 2 丁 目	692	1,481	727	754
和 ケ 原 3 丁 目	877	1,696	841	855
林 1 丁 目	293	661	358	303
林 2 丁 目	276	662	327	335
林 3 丁 目	1,420	2,914	1,430	1,484
三 ケ 島 1 丁 目	379	857	453	404
三 ケ 島 2 丁 目	195	452	225	227
三 ケ 島 3 丁 目	294	703	362	341
三 ケ 島 4 丁 目	430	953	492	461
三 ケ 島 5 丁 目	679	1,421	714	707
糶 谷	353	812	421	391
堀 之 内	229	564	282	282

10. 過去5年間の町(丁)大字別人口の動き

各年12月31日

町(丁)大字	令和元年	令和2年	令和3年	令和4年	令和5年
* 総 数	344, 233	344, 216	343, 637	344, 070	343, 529
並 木 地 区	23, 779	23, 543	23, 421	23, 373	23, 400
こぶし町	2, 019	1, 965	1, 954	1, 911	1, 868
若松町	1, 768	1, 767	1, 845	1, 855	2, 104
◎大字下新井	286	272	256	239	241
大字中新井	192	207	203	197	204
中新井1丁目	2, 071	2, 093	2, 075	2, 100	2, 057
中新井2丁目	2, 170	2, 177	2, 187	2, 258	2, 257
中新井3丁目	1, 741	1, 736	1, 730	1, 714	1, 695
中新井4丁目	1, 475	1, 509	1, 505	1, 504	1, 489
中新井5丁目	1, 741	1, 710	1, 710	1, 694	1, 694
並木1丁目	-	-	-	-	-
並木2丁目	1, 856	1, 915	1, 874	1, 852	1, 866
並木3丁目	3, 152	3, 051	3, 059	3, 097	3, 061
並木4丁目	282	262	256	235	208
並木6丁目	-	-	-	-	-
並木7丁目	759	754	743	731	718
並木8丁目	3, 053	2, 920	2, 850	2, 808	2, 799
◎北原町	1, 214	1, 205	1, 174	1, 178	1, 139
所 沢 地 区	32, 776	32, 985	33, 197	34, 284	34, 494
日吉町	794	806	810	800	821
東町	2, 612	2, 740	2, 829	3, 489	3, 598
旭町	1, 625	1, 631	1, 681	1, 736	1, 766
御幸町	2, 181	2, 180	2, 175	2, 150	2, 138
寿町	3, 346	3, 367	3, 342	3, 807	3, 826
元町	3, 605	3, 616	3, 629	3, 593	3, 630
金山町	1, 990	1, 959	1, 940	1, 958	1, 942
有楽町	1, 052	1, 057	1, 102	1, 118	1, 111
北有楽町	1, 785	1, 798	1, 765	1, 781	1, 781
喜多町	1, 244	1, 250	1, 259	1, 270	1, 289
宮本町1丁目	1, 694	1, 717	1, 733	1, 736	1, 734
宮本町2丁目	1, 587	1, 574	1, 573	1, 601	1, 591
西所沢1丁目	3, 938	3, 917	3, 932	3, 889	3, 906
西所沢2丁目	1, 854	1, 842	1, 862	1, 855	1, 840
星の宮1丁目	1, 065	1, 090	1, 096	1, 069	1, 062
星の宮2丁目	1, 300	1, 336	1, 356	1, 338	1, 353
◎くすのき台1丁目	477	491	503	497	495
◎くすのき台2丁目	502	491	492	481	491
◎くすのき台3丁目	125	123	118	116	120

(注) ・一部の町(丁)大字◎印については、地区別集計のため、2地区以上にまたがる。

資料：市民課

過去5年間の町(丁)大字別人口の動き

つづき

町(丁)大字	令和元年	令和2年	令和3年	令和4年	令和5年
新 所 沢 地 区	28,564	28,669	28,625	28,389	28,333
緑 町 1 丁 目	3,146	3,165	3,142	3,122	3,051
緑 町 2 丁 目	2,108	2,169	2,144	2,110	2,127
緑 町 3 丁 目	3,043	3,093	3,062	3,044	3,013
緑 町 4 丁 目	5,702	5,692	5,725	5,696	5,741
泉 町	1,817	1,857	1,850	1,866	1,907
◎ 向 陽 町	2,631	2,689	2,728	2,674	2,681
青 葉 台	2,670	2,650	2,618	2,602	2,569
榎 町	1,495	1,473	1,484	1,462	1,448
け や き 台 1 丁 目	3,967	3,906	3,886	3,832	3,789
け や き 台 2 丁 目	1,985	1,975	1,986	1,981	2,007
新 所 沢 東 地 区	16,634	16,928	17,074	17,023	16,952
弥 生 町	2,398	2,428	2,439	2,432	2,418
美 原 町 1 丁 目	968	968	971	961	972
美 原 町 2 丁 目	1,720	1,716	1,693	1,699	1,673
美 原 町 3 丁 目	1,200	1,356	1,452	1,444	1,440
美 原 町 4 丁 目	405	444	449	440	433
美 原 町 5 丁 目	1,009	1,010	994	976	982
北 所 沢 町	2,220	2,257	2,270	2,267	2,250
花 園 1 丁 目	891	904	958	965	970
花 園 2 丁 目	1,580	1,586	1,571	1,503	1,509
花 園 3 丁 目	1,055	1,105	1,103	1,083	1,076
花 園 4 丁 目	1,023	1,020	1,016	1,031	1,025
松 葉 町	2,165	2,134	2,158	2,222	2,204
並 木 5 丁 目	-	-	-	-	-
松 井 地 区	43,773	43,718	43,507	43,554	43,388
◎ 大 字 下 新 井	12	12	6	9	10
西 新 井 町	1,727	1,789	1,816	1,836	1,842
東 新 井 町	2,230	2,253	2,202	2,199	2,173
大 字 牛 沼 郷	4,180	4,178	4,148	4,111	4,104
大 字 松 郷	3,424	3,335	3,263	3,229	3,191
大 字 上 安 松	13,033	13,000	12,946	12,880	12,801
大 字 下 安 松	10,933	10,953	10,928	10,949	11,000
◎ 大 字 本 郷	40	37	37	37	38
東 所 沢 和 田 1 丁 目	2,754	2,758	2,773	2,804	2,778
東 所 沢 和 田 2 丁 目	2,775	2,760	2,751	2,813	2,820
東 所 沢 和 田 3 丁 目	1,944	1,932	1,925	1,975	1,919
◎ くすのき台 2 丁 目	500	493	496	491	502
◎ くすのき台 3 丁 目	221	218	216	221	210
吾 妻 地 区	37,073	37,080	37,289	37,206	37,188
大 字 北 秋 津	9,538	9,584	9,481	9,339	9,374
東 住 吉	1,166	1,206	1,583	1,679	1,695
西 住 吉	774	782	765	809	829
南 住 吉	2,883	2,864	2,865	2,906	2,933
大 字 久 米	10,309	10,282	10,310	10,258	10,236
◎ 大 字 荒 幡	7,396	7,350	7,310	7,287	7,215
◎ くすのき台 1 丁 目	180	178	184	175	180
◎ くすのき台 2 丁 目	284	287	272	281	312
◎ くすのき台 3 丁 目	1,222	1,230	1,253	1,254	1,245
松 が 丘 1 丁 目	1,608	1,619	1,588	1,583	1,554
松 が 丘 2 丁 目	1,713	1,698	1,678	1,635	1,615
山 口 地 区	28,785	28,621	28,502	28,284	28,045
◎ 大 字 荒 幡	200	192	185	178	167
◎ 大 字 山 口	24,194	24,087	24,024	23,901	23,735
大 字 上 山 口	4,391	4,342	4,293	4,205	4,143

過去5年間の町(丁)大字別人口の動き

つづき

町(丁)大字	令和元年	令和2年	令和3年	令和4年	令和5年
小 手 指 地 区	49,641	49,669	49,752	49,819	49,910
◎ 大 字 山 口	241	250	239	238	228
小 手 指 町 1 丁 目	5,110	5,145	5,109	5,111	5,101
小 手 指 町 2 丁 目	2,493	2,442	2,461	2,440	2,468
小 手 指 町 3 丁 目	4,915	4,860	4,839	4,752	4,752
小 手 指 町 4 丁 目	3,002	2,998	3,083	3,095	3,040
小 手 指 町 5 丁 目	1,149	1,158	1,194	1,203	1,220
小 手 指 南 1 丁 目	1,396	1,354	1,324	1,320	1,286
小 手 指 南 2 丁 目	1,283	1,290	1,254	1,227	1,221
小 手 指 南 3 丁 目	2,036	2,018	2,029	2,017	1,998
小 手 指 南 4 丁 目	1,805	1,820	1,908	1,943	1,958
小 手 指 南 5 丁 目	1,426	1,455	1,471	1,445	1,461
小 手 指 南 6 丁 目	1,334	1,291	1,267	1,255	1,237
小 手 指 元 町 1 丁 目	1,518	1,540	1,542	1,524	1,552
小 手 指 元 町 2 丁 目	1,168	1,152	1,212	1,231	1,213
小 手 指 元 町 3 丁 目	1,840	1,888	1,946	2,060	2,115
北 野 新 町 1 丁 目	215	214	215	222	226
北 野 新 町 2 丁 目	70	69	60	61	57
北 野 1 丁 目	621	616	618	614	638
北 野 2 丁 目	395	387	385	381	374
北 野 3 丁 目	355	349	349	332	341
北 野 南 1 丁 目	271	263	256	259	253
北 野 南 2 丁 目	370	374	371	368	352
北 野 南 3 丁 目	361	351	338	350	349
上 新 井 1 丁 目	1,664	1,660	1,639	1,636	1,669
上 新 井 2 丁 目	2,690	2,717	2,680	2,729	2,769
上 新 井 3 丁 目	3,114	3,197	3,170	3,188	3,145
上 新 井 4 丁 目	3,024	3,035	3,031	3,036	3,020
上 新 井 5 丁 目	3,752	3,753	3,792	3,823	3,919
小 手 指 台	2,023	2,023	1,970	1,959	1,948
富 岡 地 区	22,895	22,833	22,548	22,504	22,406
◎ 向 陽 町	790	791	797	807	818
大 字 中 富	2,483	2,458	2,418	2,405	2,372
大 字 下 富	5,523	5,526	5,425	5,356	5,308
大 字 神 米 金	1,421	1,414	1,398	1,398	1,378
大 字 北 岩 岡	2,048	2,024	1,985	2,015	2,008
北 中 1 丁 目	569	561	541	533	521
北 中 2 丁 目	1,147	1,143	1,144	1,196	1,232
北 中 3 丁 目	2,297	2,317	2,312	2,319	2,317
北 中 4 丁 目	145	157	157	155	157
岩 岡 町	827	824	835	831	837
◎ 北 原 町	71	68	69	68	69
所 沢 新 町	1,458	1,462	1,458	1,478	1,484
中 富 南 1 丁 目	305	309	293	319	319
中 富 南 2 丁 目	1,104	1,097	1,072	1,062	1,049
中 富 南 3 丁 目	1,293	1,286	1,263	1,231	1,235
中 富 南 4 丁 目	1,414	1,396	1,381	1,331	1,302

過去5年間の町(丁)大字別人口の動き

つづき

町(丁)大字	令和元年	令和2年	令和3年	令和4年	令和5年
柳 瀬 地 区	18,895	18,939	18,815	18,893	18,881
大 字 坂 之 下	712	698	689	667	638
大 字 城	497	487	481	481	489
◎大 字 本 郷	1,915	1,894	1,914	1,893	1,888
大 字 日 比 田	393	387	382	376	362
大 字 亀 ケ 谷	362	358	346	360	379
大 字 新 郷	38	38	42	42	41
大 字 南 永 井	1,083	1,072	1,060	1,082	1,090
東 所 沢 1 丁 目	2,902	2,951	2,909	2,929	2,904
東 所 沢 2 丁 目	5,115	5,186	5,216	5,212	5,255
東 所 沢 3 丁 目	3,265	3,262	3,207	3,270	3,242
東 所 沢 4 丁 目	993	997	991	1,021	1,037
東 所 沢 5 丁 目	1,620	1,609	1,578	1,560	1,556
三 ケ 島 地 区	41,418	41,231	40,907	40,741	40,532
狭 山 ケ 丘 1 丁 目	2,219	2,206	2,195	2,204	2,181
狭 山 ケ 丘 2 丁 目	2,499	2,454	2,440	2,395	2,364
若 狭 1 丁 目	2,124	2,151	2,123	2,121	2,083
若 狭 2 丁 目	730	714	712	704	707
若 狭 3 丁 目	1,787	1,737	1,762	1,761	1,761
若 狭 4 丁 目	2,467	2,459	2,399	2,402	2,364
東 狭 山 ケ 丘 1 丁 目	3,193	3,208	3,176	3,157	3,128
東 狭 山 ケ 丘 2 丁 目	3,154	3,160	3,147	3,130	3,135
東 狭 山 ケ 丘 3 丁 目	1,756	1,781	1,763	1,761	1,800
東 狭 山 ケ 丘 4 丁 目	539	494	491	524	550
東 狭 山 ケ 丘 5 丁 目	330	345	349	339	335
東 狭 山 ケ 丘 6 丁 目	1,064	1,060	1,113	1,075	1,092
西 狭 山 ケ 丘 1 丁 目	2,354	2,314	2,256	2,251	2,244
西 狭 山 ケ 丘 2 丁 目	756	740	734	723	716
和 ケ 原 1 丁 目	2,848	2,878	2,864	2,875	2,896
和 ケ 原 2 丁 目	1,488	1,499	1,501	1,487	1,481
和 ケ 原 3 丁 目	1,813	1,778	1,740	1,726	1,696
林 1 丁 目	720	713	699	680	661
林 2 丁 目	660	663	663	659	662
林 3 丁 目	2,921	2,951	2,919	2,950	2,914
三 ケ 島 1 丁 目	895	898	890	880	857
三 ケ 島 2 丁 目	473	473	466	458	452
三 ケ 島 3 丁 目	704	698	687	680	703
三 ケ 島 4 丁 目	992	979	962	959	953
三 ケ 島 5 丁 目	1,516	1,491	1,488	1,452	1,421
糶 谷	861	843	821	819	812
堀 之 内	555	544	547	569	564

11. 地区別増加人口の推移

各年12月31日

地 区	平成26年	平成27年	平成28年	平成29年	平成30年	令和元年	令和2年	令和3年	令和4年	令和5年
* 総 数	158	307	603	△ 28	355	△ 87	△ 17	△ 579	433	△ 541
並 木	△ 299	△ 210	△ 142	△ 53	△ 281	△ 28	△ 236	△ 122	△ 48	27
所 沢	622	323	515	△ 46	138	431	209	212	1,087	210
新 所 沢	△ 20	54	△ 180	△ 17	250	77	105	△ 44	△ 236	△ 56
新 所 沢 東	356	233	80	40	186	29	294	146	△ 51	△ 71
松 井	△ 49	189	35	18	184	△ 97	△ 55	△ 211	47	△ 166
吾 妻	116	△ 48	△ 119	79	△ 51	△ 158	7	209	△ 83	△ 18
山 口	△ 229	△ 63	△ 17	△ 91	△ 180	△ 163	△ 164	△ 119	△ 218	△ 239
小 手 指	82	△ 32	411	144	307	147	28	83	67	91
富 岡	△ 15	24	△ 79	39	△ 88	△ 15	△ 62	△ 285	△ 44	△ 98
柳 瀬	△ 63	16	31	△ 47	△ 38	△ 116	44	△ 124	78	△ 12
三 ケ 島	△ 343	△ 179	68	△ 94	△ 72	△ 194	△ 187	△ 324	△ 166	△ 209

資料：市民課

12. 将来人口の推計

各年12月31日

年 次	総 数	年齢構成別（構成比 %）					
		0～14歳	構成比	15～64歳	構成比	65歳以上	構成比
令和6年(2024年)	342,988	37,060	10.81	211,037	61.53	94,891	27.67
令和7年(2025年)	342,362	36,473	10.65	210,836	61.58	95,053	27.76
令和8年(2026年)	341,618	35,830	10.49	210,507	61.62	95,281	27.89
令和9年(2027年)	340,759	35,294	10.36	209,942	61.61	95,523	28.03
令和10年(2028年)	339,784	34,745	10.23	209,174	61.56	95,865	28.21

(注) ・この推計値は、第6次所沢市総合計画実施計画（2024～2027）における人口推計で、令和5年12月31日を基準日とした値。

資料：経営企画課

13. 年齢別人口

各年1月1日

年 齢	平 成 31 年			令 和 6 年		
	総 数	男	女	総 数	男	女
* 総 数	344,320	170,699	173,621	343,529	169,449	174,080
0 ~ 4 歳	12,926	6,594	6,332	10,748	5,570	5,178
0	2,283	1,140	1,143	1,916	1,007	909
1	2,553	1,304	1,249	2,110	1,082	1,028
2	2,618	1,318	1,300	2,223	1,157	1,066
3	2,753	1,404	1,349	2,273	1,169	1,104
4	2,719	1,428	1,291	2,226	1,155	1,071
5 ~ 9 歳	13,910	7,086	6,824	13,101	6,750	6,351
5	2,735	1,425	1,310	2,414	1,232	1,182
6	2,693	1,346	1,347	2,606	1,328	1,278
7	2,819	1,456	1,363	2,621	1,351	1,270
8	2,772	1,373	1,399	2,759	1,409	1,350
9	2,891	1,486	1,405	2,701	1,430	1,271
10 ~ 14 歳	14,430	7,366	7,064	13,939	7,123	6,816
10	2,837	1,443	1,394	2,730	1,428	1,302
11	2,934	1,520	1,414	2,716	1,361	1,355
12	2,935	1,521	1,414	2,824	1,451	1,373
13	2,843	1,425	1,418	2,763	1,383	1,380
14	2,881	1,457	1,424	2,906	1,500	1,406
15 ~ 19 歳	15,388	7,886	7,502	14,804	7,531	7,273
15	2,996	1,553	1,443	2,861	1,466	1,395
16	2,864	1,499	1,365	2,934	1,524	1,410
17	2,982	1,570	1,412	2,948	1,527	1,421
18	3,202	1,617	1,585	2,880	1,433	1,447
19	3,344	1,647	1,697	3,181	1,581	1,600
20 ~ 24 歳	18,544	9,371	9,173	17,912	9,003	8,909
20	3,619	1,844	1,775	3,381	1,723	1,658
21	3,653	1,849	1,804	3,450	1,740	1,710
22	3,715	1,883	1,832	3,628	1,858	1,770
23	3,754	1,891	1,863	3,849	1,911	1,938
24	3,803	1,904	1,899	3,604	1,771	1,833
25 ~ 29 歳	17,737	8,968	8,769	18,469	9,275	9,194
25	3,500	1,765	1,735	3,691	1,854	1,837
26	3,472	1,704	1,768	3,675	1,779	1,896
27	3,685	1,862	1,823	3,682	1,863	1,819
28	3,543	1,830	1,713	3,720	1,915	1,805
29	3,537	1,807	1,730	3,701	1,864	1,837
30 ~ 34 歳	19,441	10,101	9,340	18,566	9,493	9,073
30	3,845	2,035	1,810	3,694	1,864	1,830
31	3,826	1,971	1,855	3,568	1,802	1,766
32	3,728	1,934	1,794	3,882	1,974	1,908
33	3,943	2,032	1,911	3,720	1,947	1,773
34	4,099	2,129	1,970	3,702	1,906	1,796

資料：市民課

年齢別人口
 つづき

年 齢	平 成 31 年			令 和 6 年		
	総 数	男	女	総 数	男	女
35～39歳	21,761	11,136	10,625	20,085	10,486	9,599
35	4,255	2,146	2,109	3,976	2,123	1,853
36	4,281	2,180	2,101	3,964	2,051	1,913
37	4,300	2,209	2,091	3,865	1,981	1,884
38	4,345	2,298	2,047	4,106	2,150	1,956
39	4,580	2,303	2,277	4,174	2,181	1,993
40～44歳	25,699	13,218	12,481	22,141	11,319	10,822
40	4,881	2,540	2,341	4,402	2,233	2,169
41	4,851	2,495	2,356	4,353	2,235	2,118
42	5,162	2,673	2,489	4,397	2,237	2,160
43	5,174	2,663	2,511	4,347	2,285	2,062
44	5,631	2,847	2,784	4,642	2,329	2,313
45～49歳	28,813	14,990	13,823	25,758	13,243	12,515
45	6,013	3,073	2,940	4,892	2,534	2,358
46	5,849	3,035	2,814	4,811	2,460	2,351
47	5,836	3,023	2,813	5,198	2,719	2,479
48	5,618	2,975	2,643	5,207	2,673	2,534
49	5,497	2,884	2,613	5,650	2,857	2,793
50～54歳	24,543	12,631	11,912	28,786	14,896	13,890
50	5,328	2,708	2,620	6,010	3,065	2,945
51	5,547	2,872	2,675	5,871	3,030	2,841
52	3,847	1,969	1,878	5,806	2,987	2,819
53	5,071	2,613	2,458	5,599	2,952	2,647
54	4,750	2,469	2,281	5,500	2,862	2,638
55～59歳	20,566	10,600	9,966	24,381	12,440	11,941
55	4,430	2,271	2,159	5,249	2,642	2,607
56	4,231	2,217	2,014	5,505	2,819	2,686
57	4,141	2,171	1,970	3,859	1,966	1,893
58	3,894	1,984	1,910	5,087	2,598	2,489
59	3,870	1,957	1,913	4,681	2,415	2,266
60～64歳	19,290	9,604	9,686	20,132	10,281	9,851
60	3,894	1,967	1,927	4,400	2,244	2,156
61	3,712	1,880	1,832	4,166	2,166	2,000
62	3,757	1,820	1,937	4,021	2,066	1,955
63	3,919	1,943	1,976	3,815	1,940	1,875
64	4,008	1,994	2,014	3,730	1,865	1,865
65～69歳	24,065	11,548	12,517	18,599	9,057	9,542
65	4,161	2,006	2,155	3,772	1,871	1,901
66	4,377	2,093	2,284	3,577	1,773	1,804
67	4,634	2,219	2,415	3,619	1,725	1,894
68	5,155	2,482	2,673	3,774	1,828	1,946
69	5,738	2,748	2,990	3,857	1,860	1,997

年齢別人口
 つづき

年 齢	平 成 31 年			令 和 6 年		
	総 数	男	女	総 数	男	女
70～74歳	22,827	10,616	12,211	22,782	10,648	12,134
70	5,504	2,539	2,965	3,995	1,886	2,109
71	5,538	2,587	2,951	4,175	1,941	2,234
72	3,945	1,884	2,061	4,419	2,074	2,345
73	3,493	1,595	1,898	4,842	2,256	2,586
74	4,347	2,011	2,336	5,351	2,491	2,860
75～79歳	20,026	9,232	10,794	20,910	9,342	11,568
75	4,583	2,096	2,487	5,129	2,274	2,855
76	4,339	2,009	2,330	5,106	2,301	2,805
77	4,232	1,970	2,262	3,581	1,633	1,948
78	3,698	1,732	1,966	3,184	1,401	1,783
79	3,174	1,425	1,749	3,910	1,733	2,177
80～84歳	13,053	5,796	7,257	17,124	7,396	9,728
80	2,886	1,359	1,527	4,028	1,740	2,288
81	3,017	1,312	1,705	3,769	1,654	2,115
82	2,692	1,188	1,504	3,665	1,596	2,069
83	2,477	1,088	1,389	3,063	1,314	1,749
84	1,981	849	1,132	2,599	1,092	1,507
85～89歳	7,342	2,892	4,450	9,781	3,942	5,839
85	1,928	803	1,125	2,298	996	1,302
86	1,669	683	986	2,330	931	1,399
87	1,458	571	887	2,004	825	1,179
88	1,234	477	757	1,797	680	1,117
89	1,053	358	695	1,352	510	842
90～94歳	3,039	877	2,162	4,238	1,402	2,836
90	904	282	622	1,265	452	813
91	677	202	475	1,008	352	656
92	641	189	452	825	269	556
93	475	130	345	636	194	442
94	342	74	268	504	135	369
95～99歳	793	163	630	1,132	229	903
95	244	53	191	398	87	311
96	214	35	179	258	47	211
97	143	35	108	211	43	168
98	124	29	95	162	34	128
99	68	11	57	103	18	85
100歳以上	127	24	103	141	23	118

14. 埼玉県市区別世帯数・人口（推計人口）

令和6年1月1日

市 名	面 積 km ² (令和5年10月1日)	世 帯 数	人 口			人 口 密 度 (人/km ²)
			総 数	男	女	
埼 玉 県	1)、2) 3,797.75	3,282,938	7,330,093	3,635,338	3,694,755	1,930.1
市 部	1)、2) 2,823.05	3,082,711	6,853,842	3,397,847	3,455,995	2,427.8
さいたま市	217.43	610,917	1,345,996	661,660	684,336	6,190.5
西 区	29.12	40,452	95,675	46,850	48,825	3,285.5
北 区	16.86	69,400	150,555	73,616	76,939	8,929.7
大宮区	12.80	59,363	123,401	61,267	62,134	9,640.7
見沼区	30.69	73,884	166,363	81,144	85,219	5,420.8
中央区	8.39	49,599	104,108	51,179	52,929	12,408.6
桜 区	18.64	48,492	99,272	49,908	49,364	5,325.8
浦和区	11.51	77,970	168,349	81,141	87,208	14,626.3
南 区	13.82	89,289	193,948	96,027	97,921	14,033.9
緑 区	26.44	54,302	133,073	65,404	67,669	5,033.0
岩槻区	49.17	48,166	111,252	55,124	56,128	2,262.6
川 越 市	109.13	159,017	354,142	176,590	177,552	3,245.1
熊 谷 市	159.82	82,420	190,704	95,356	95,348	1,193.2
川 口 市	61.95	276,419	593,220	298,221	294,999	9,575.8
行 田 市	67.49	32,671	76,701	37,744	38,957	1,136.5
秩 父 市	1) 577.83	23,680	56,556	27,560	28,996	97.9
*所 沢 市	72.11	158,237	341,663	167,132	174,531	4,738.1
飯 能 市	193.05	34,608	79,588	39,836	39,752	412.3
加 須 市	133.30	46,573	110,925	55,665	55,260	832.1
本 庄 市	89.69	34,284	77,982	39,029	38,953	869.5
東 松 山 市	65.35	41,922	92,572	46,494	46,078	1,416.6
春 日 部 市	66.00	101,301	226,963	111,590	115,373	3,438.8
狭 山 市	48.99	66,224	147,544	73,242	74,302	3,011.7
羽 生 市	58.64	22,133	52,308	25,980	26,328	892.0
鴻 巣 市	67.44	49,617	116,370	57,438	58,932	1,725.5
深 谷 市	138.37	57,984	139,726	69,291	70,435	1,009.8
上 尾 市	45.51	100,792	227,905	112,392	115,513	5,007.8
草 加 市	27.46	116,880	249,326	125,192	124,134	9,079.6
越 谷 市	60.24	147,003	339,500	167,038	172,462	5,635.8
蕨 市	5.11	37,843	74,213	37,436	36,777	14,523.1
戸 田 市	18.19	67,044	142,290	71,608	70,682	7,822.4
入 間 市	44.69	62,875	143,099	70,262	72,837	3,202.0
朝 霞 市	18.34	65,102	143,048	71,602	71,446	7,799.8
志 木 市	9.05	33,816	75,205	36,861	38,344	8,309.9
和 光 市	11.04	41,341	84,500	43,286	41,214	7,654.0
新 座 市	22.78	76,502	165,821	81,531	84,290	7,279.2
桶 川 市	25.35	31,866	73,984	36,415	37,569	2,918.5
久 喜 市	82.41	64,403	148,804	73,523	75,281	1,805.7
北 本 市	19.82	28,395	64,535	31,619	32,916	3,256.1
八 潮 市	18.02	44,107	93,998	48,319	45,679	5,216.3
富 士 見 市	19.77	53,213	112,909	55,094	57,815	5,711.1
三 郷 市	2) 30.13	62,778	141,240	70,732	70,508	4,687.7
蓮 田 市	27.28	26,486	61,249	30,261	30,988	2,245.2
坂 戸 市	41.02	46,118	99,347	49,435	49,912	2,421.9
幸 手 市	33.93	21,304	48,755	24,305	24,450	1,436.9
鶴ヶ島市	17.65	32,309	70,285	34,676	35,609	3,982.2
日 高 市	47.48	22,986	53,570	26,467	27,103	1,128.3
吉 川 市	31.66	28,946	71,444	35,401	36,043	2,256.6
ふ じ み 野 市	14.64	50,994	113,414	55,690	57,724	7,746.9
白 岡 市	24.92	21,601	52,441	25,874	26,567	2,104.4

資料：国土交通省（全国都道府県市区町村別面積調）、埼玉県（埼玉県推計人口）

- (注) ・1) 秩父市は秩父郡横瀬町との境界の一部が未定のため、参考値を示した。
・2) 三郷市は東京都葛飾区との境界の一部が未定のため、参考値を示した。

3 国勢調査

1. 国勢調査人口の推移

各年10月1日

年次	世帯数	人口			1世帯 平均人員	1km ² 当たり(密度)	
		総数	男	女		世帯	人口
大正 9年	6,018	33,723	17,082	16,641	-	-	-
大正 14年	6,847	37,032	18,782	18,250	-	-	-
昭和 5年	...	39,103	19,923	19,180	-	-	-
昭和 10年	...	40,823	20,987	19,836	-	-	-
昭和 15年	7,555	41,874	21,382	20,492	-	-	-
昭和 22年	...	50,015	24,579	25,436	-	-	-
昭和 25年	9,822	52,188	25,651	26,537	5.3	137	726
昭和 30年	10,632	56,249	27,628	28,621	5.3	148	783
昭和 35年	13,642	65,903	32,708	33,195	4.8	190	917
昭和 40年	20,752	89,346	44,793	44,553	4.3	289	1,244
昭和 45年	35,756	136,611	69,060	67,551	3.8	498	1,902
昭和 50年	54,680	196,870	99,321	97,549	3.6	761	2,740
昭和 55年	71,093	236,476	119,430	117,046	3.3	990	3,292
昭和 60年	84,522	275,168	138,840	136,328	3.3	1,177	3,830
平成 2年	100,632	303,040	153,367	149,673	3.0	1,397	4,208
平成 7年	113,224	320,406	161,829	158,577	2.8	1,573	4,450
平成 12年	124,571	330,100	165,749	164,351	2.6	1,730	4,585
平成 17年	133,250	336,100	169,176	166,924	2.5	1,851	4,669
平成 22年	141,225	341,924	170,598	171,326	2.4	1,962	4,750
平成 27年	145,834	340,386	168,205	172,181	2.3	2,022	4,720
令和 2年	152,652	342,464	168,197	174,267	2.2	2,117	4,749

(注)・大正9年～昭和25年の数値は、現在の行政区域に組み替えた数値。

2. 人口集中地区人口等の推移

各年10月1日

年次	人口	面積 (km ²)	人口集中 地区内 人口密度 (人/km ²)	市全体に対する割合	
				人口 (%)	面積 (%)
昭和 50年	152,631	21.5	7,099.1	77.5	29.9
昭和 55年	193,217	24.5	7,886.4	81.7	34.1
昭和 60年	233,063	27.6	8,444.3	84.7	38.4
平成 2年	265,335	30.4	8,728.1	87.6	42.2
平成 7年	280,296	30.8	9,112.4	87.5	42.7
平成 12年	290,313	30.96	9,377.0	87.9	43.0
平成 17年	296,476	31.16	9,514.6	88.2	43.3
平成 22年	303,069	31.34	9,670.4	88.6	43.5
平成 27年	302,110	31.44	9,609.1	88.8	43.6
令和 2年	305,336	31.57	9,671.7	89.2	43.8

(注)・人口集中地区とは、人口密度が1km²当たり4,000人以上の国勢調査調査区がいくつか隣接し、合わせて人口5,000人以上を有する地域をいう。

・面積は、平成7年までは小数点以下1桁での公表。

3. 国籍別外国人登録人口

令和2年10月1日

区分	総数 1)	韓国・朝鮮	中国	ブラジル	フィリピン	アメリカ	ベトナム	その他
* 総数	3,865	481	1,443	112	291	74	278	1,186
男	1,921	231	578	56	60	55	149	792
女	1,944	250	865	56	231	19	129	394

(注)・1)は、無国籍及び国名「不詳」を含む。

4. 配偶関係(4区分)、年齢(5歳階級)、男女別15歳以上人口

令和2年10月1日

年 齢 (5歳階級)	男					女				
	総 数 1)	未 婚	有配偶	死 別	離 別	総 数 1)	未 婚	有配偶	死 別	離 別
*総 数	125,750	40,236	76,128	3,660	4,342	135,566	32,869	77,119	15,877	7,770
15～19歳	6,511	6,494	9	-	-	6,285	6,266	13	-	-
20～24歳	7,263	6,985	214	1	11	7,601	7,197	340	-	18
25～29歳	6,509	4,941	1,450	-	40	7,077	4,894	2,048	4	99
30～34歳	7,320	3,734	3,433	7	100	7,173	2,844	4,077	5	211
35～39歳	8,411	3,214	4,946	6	178	8,363	2,234	5,722	17	355
40～44歳	9,867	3,180	6,321	14	280	9,817	2,097	7,028	36	607
45～49歳	11,923	3,610	7,659	31	507	11,888	2,333	8,404	105	987
50～54歳	10,875	2,912	7,198	59	629	10,807	1,731	7,812	186	1,018
55～59歳	9,769	1,924	7,071	107	594	9,683	1,028	7,329	301	981
60～64歳	8,340	1,128	6,447	151	528	8,784	614	6,813	523	757
65～69歳	9,322	1,002	7,426	286	505	10,299	508	7,787	1,072	836
70～74歳	10,735	699	8,857	514	512	12,423	393	8,895	2,111	839
75～79歳	8,677	258	7,327	703	261	10,318	294	6,168	3,055	526
80～84歳	5,921	120	4,784	748	140	7,349	189	3,245	3,288	311
85歳以上	4,307	35	2,986	1,033	57	7,699	247	1,438	5,174	225

(注)・1)は、配偶関係「不詳」を含む。

5. 世帯人員(7区分)別一般世帯数及び一般世帯人員

令和2年10月1日

区 分	一 般 世 帯 数							
	総 数	世帯人員 が1人	世帯人員 が2人	世帯人員 が3人	世帯人員 が4人	世帯人員 が5人	世帯人員 が6人	世帯人員が 7人以上
*総 数	152,510	54,720	45,531	26,696	19,213	4,956	1,041	353
人口集中地区	139,418	51,658	41,254	23,997	17,214	4,207	828	260

つづき

区 分	世帯人員	1世帯 当たり 人 員
*総 数	336,350	2.21
人口集中地区	302,940	2.17

6. 年齢（5歳階級）別人口の推移

各年10月1日

年 齢 (5歳階級)	平成 27 年				令和 2 年			
	総 数	男	女	構成比(%)	総 数	男	女	構成比(%)
*総 数	340,386	168,205	172,181	100.00	342,464	168,197	174,267	100.00
0～4歳	12,498	6,418	6,080	3.65	9,810	5,022	4,788	2.86
5～9歳	13,259	6,758	6,501	3.87	11,321	5,846	5,475	3.31
10～14歳	13,723	7,078	6,645	4.01	11,919	6,101	5,818	3.48
15～19歳	16,110	8,265	7,845	4.70	12,796	6,511	6,285	3.74
20～24歳	17,895	9,009	8,886	5.23	14,864	7,263	7,601	4.34
25～29歳	16,796	8,518	8,278	4.90	13,586	6,509	7,077	3.97
30～34歳	19,476	9,831	9,645	5.69	14,493	7,320	7,173	4.23
35～39歳	22,642	11,583	11,059	6.61	16,774	8,411	8,363	4.90
40～44歳	27,368	14,013	13,355	7.99	19,684	9,867	9,817	5.75
45～49歳	24,824	12,741	12,083	7.25	23,811	11,923	11,888	6.95
50～54歳	21,985	11,227	10,758	6.42	21,682	10,875	10,807	6.33
55～59歳	19,023	9,386	9,637	5.55	19,452	9,769	9,683	5.68
60～64歳	21,822	10,604	11,218	6.37	17,124	8,340	8,784	5.00
65～69歳	26,023	12,279	13,744	7.60	19,621	9,322	10,299	5.73
70～74歳	22,411	10,564	11,847	6.54	23,158	10,735	12,423	6.76
75～79歳	16,619	7,767	8,852	4.85	18,995	8,677	10,318	5.55
80～84歳	10,976	4,916	6,060	3.21	13,270	5,921	7,349	3.87
85～89歳	6,041	2,213	3,828	1.76	7,686	3,099	4,587	2.24
90～94歳	2,383	613	1,770	0.70	3,323	1,010	2,313	0.97
95～99歳	644	126	518	0.19	851	174	677	0.25
100歳以上	118	20	98	0.03	146	24	122	0.04
年齢不詳	7,750	4,276	3,474	2.26	48,098	25,478	22,620	14.04

7. 住居の種類・住宅の所有の関係別一般世帯数、一般世帯人員等

令和2年10月1日

区 分	世 帯 数	世帯人員	1世帯当たり 人員
一 般 世 帯	152,510	336,350	2.21
住宅に住む一般世帯	151,670	335,000	2.21
主 世 帯	150,459	332,848	2.21
持 ち 家	96,475	244,085	2.53
公営・都市再生機構・ 公社の借家	5,743	11,197	1.95
民 営 の 借 家	44,903	71,182	1.59
給 与 住 宅	3,338	6,384	1.91
間 借 り	1,211	2,152	1.78
住宅以外に住む一般世帯	840	1,350	1.61

8. 住宅の建て方、住宅の種類・住宅の所有の関係別一般世帯数、一般世帯人員

令和2年10月1日

区 分		総 数	一戸建	長屋建	共同住宅	その他
世 帯 数	住宅に住む一般世帯	151,670	75,492	1,781	74,283	114
	主 世 帯	150,459	74,834	1,762	73,757	106
	持 ち 家	96,475	72,545	1,051	22,819	60
	公営・都市再生機構・ 公社の借家	5,743	-	-	5,743	-
	民 営 の 借 家	44,903	2,108	687	42,078	30
	給 与 住 宅	3,338	181	24	3,117	16
	間 借 り	1,211	658	19	526	8
世 帯 人 員	住宅に住む一般世帯	335,000	196,989	3,698	134,015	298
	主 世 帯	332,848	195,629	3,666	133,271	282
	持 ち 家	244,085	190,119	2,154	51,650	162
	公営・都市再生機構・ 公社の借家	11,197	-	-	11,197	-
	民 営 の 借 家	71,182	4,990	1,456	64,670	66
	給 与 住 宅	6,384	520	56	5,754	54
	間 借 り	2,152	1,360	32	744	16

9. 世帯人員（7区分）別65歳以上世帯員のいる一般世帯数、一般世帯人員及び
65歳以上世帯人員

令和2年10月1日

区 分	総 数	世 帯 人 員						
		1 人	2 人	3 人	4 人	5 人	6 人	7人以上
世 帯 数	55,328	14,590	25,819	9,967	3,228	1,051	475	198
世 帯 人 員	118,598	14,590	51,638	29,901	12,912	5,255	2,850	1,452
65歳以上世帯人員	82,730	14,590	43,417	16,904	5,185	1,516	767	351

10. 世帯の家族類型（16区分）、世帯人員（7区分）別一般世帯数

区 分	総数 1)	親 族 の み の								
		総 数	核 家 族 世 帯					総 数	夫婦と 両親から 成る世帯	夫婦と ひとり親 から成る 世帯
			総 数	夫婦のみ の世帯	夫婦と 子供から 成る世帯	男親と 子供から 成る世帯	女親と 子供から 成る世帯			
* 一般世帯数	152,510	86,251	80,324	30,933	37,869	1,807	9,715	5,927	179	897
世帯人員が1人	54,720	-	-	-	-	-	-	-	-	-
2人	45,531	40,229	39,325	30,933	-	1,397	6,995	904	-	-
3人	26,696	23,782	22,166	-	19,519	351	2,296	1,616	-	897
4人	19,213	16,902	15,224	-	14,803	52	369	1,678	179	-
5人	4,956	4,200	3,195	-	3,145	2	48	1,005	-	-
6人	1,041	862	351	-	342	4	5	511	-	-
7人 以上	353	276	63	-	60	1	2	213	-	-

- (注) ・1)は、世帯の家族類型「不詳」を含む。
 ・2)は、他の親族に親、子供を含まない。
 ・3)は、他の親族に親を含まない。
 ・4)は、他の親族に子供を含まない。
 ・5)は、再掲。

11. 夫の年齢（7区分）、妻の年齢（7区分）別夫婦のみの世帯数

令和2年10月1日

区 分	妻の年齢							
	総数	60歳未満	60～64歳	65～69	70～74	75～79	80～84	85歳以上
* 総 数	30,933	10,079	3,495	4,725	5,841	4,010	2,025	758
夫が 60歳未満	8,709	8,378	263	44	18	4	1	1
60～64歳	2,841	1,231	1,346	203	50	10	1	-
65～69歳	4,093	351	1,406	1,908	380	34	13	1
70～74歳	5,658	99	422	2,177	2,692	226	36	6
75～79歳	4,777	16	42	364	2,336	1,826	175	18
80～84歳	3,051	4	14	25	336	1,644	932	96
85歳以上	1,804	-	2	4	29	266	867	636

令和2年10月1日

世 帯								非親族を含む世帯	単独世帯	3世代世帯 ⁵⁾
核 家 族 以 外 の 世 帯										
夫婦、子供と両親から成る世帯	夫婦、子供とひとり親から成る世帯	夫婦と他の親族 ²⁾ から成る世帯	夫婦、子供と他の親族 ³⁾ から成る世帯	夫婦、親と他の親族 ⁴⁾ から成る世帯	夫婦、子供、親と他の親族から成る世帯	兄弟姉妹のみから成る世帯	他に分類されない親族世帯			
546	1,521	225	593	85	149	788	944	1,221	54,720	3,422
-	-	-	-	-	-	-	-	-	54,720	-
-	-	-	-	-	-	740	164	1,050	-	-
-	-	196	-	-	-	42	481	86	-	391
-	816	26	351	52	-	6	248	58	-	1,353
199	533	1	178	27	26	-	41	15	-	960
248	143	2	52	3	55	-	8	4	-	502
99	29	-	12	3	68	-	2	8	-	216

12. 世帯の種類（2区分）、地区別、世帯人員（7区分）別一般世帯数
 及び一般世帯人員

年次	地 区	一 般				
		世帯数	世 帯 構 成 人 員			
			1 人	2 人	3 人	4 人
平成27年	*総 数	145,724	48,332	42,493	27,248	20,410
	並 木	10,351	3,465	3,390	1,974	1,128
	所 沢	16,702	7,779	3,938	2,549	1,890
	新 所 沢	12,928	4,575	3,713	2,322	1,783
	新所沢東	7,525	3,101	1,945	1,256	968
	松 井	17,682	5,372	5,183	3,450	2,681
	吾 妻	15,823	5,350	4,728	2,923	2,106
	山 口	11,662	2,965	3,828	2,420	1,765
	小 手 指	20,352	6,437	6,034	3,822	3,144
	富 岡	8,048	1,661	2,667	1,742	1,307
	柳 瀬	7,901	2,806	1,966	1,420	1,182
三ヶ島	16,750	4,821	5,101	3,370	2,456	
令和2年	*総 数	152,510	54,720	45,531	26,696	19,213
	並 木	10,451	3,813	3,454	1,716	1,099
	所 沢	18,751	9,482	4,323	2,606	1,859
	新 所 沢	13,537	5,155	3,925	2,325	1,645
	新所沢東	7,687	3,136	2,090	1,244	973
	松 井	18,355	5,976	5,648	3,337	2,480
	吾 妻	16,707	6,385	4,925	2,850	1,938
	山 口	12,096	3,569	4,094	2,293	1,590
	小 手 指	21,138	6,806	6,558	3,898	3,026
	富 岡	8,271	1,932	2,831	1,644	1,277
	柳 瀬	8,408	3,150	2,258	1,514	1,069
三ヶ島	17,109	5,316	5,425	3,269	2,257	

(注) ・1)は、「学校の寮・寄宿舎」、「病院・療養所」、「社会施設」等を示す。

各年10月1日

世帯				施設等の世帯 1)			
(世帯数)			世帯人員	1世帯 当たり人員	世帯数	世帯人員	
5人	6人	7人以上					
5,557	1,271	413	335,112	2.30	110	5,274	
313	67	14	22,748	2.20	24	978	
428	88	30	33,746	2.02	3	98	
447	72	16	28,880	2.23	-	-	
212	32	11	15,961	2.12	1	38	
753	181	62	42,114	2.38	13	448	
566	117	33	35,768	2.26	3	76	
530	114	40	28,566	2.45	5	100	
727	153	35	47,356	2.33	15	746	
462	147	62	21,096	2.62	15	1,170	
370	115	42	18,578	2.35	8	490	
749	185	68	40,299	2.41	23	1,130	
4,956	1,041	353	336,350	2.21	142	6,114	
296	51	22	22,215	2.13	29	1,172	
375	82	24	35,926	1.92	5	149	
403	66	18	29,104	2.15	1	34	
196	35	13	16,222	2.11	1	38	
718	150	46	42,025	2.29	11	401	
481	98	30	35,751	2.14	2	66	
431	82	37	27,912	2.31	5	126	
685	130	35	48,184	2.28	15	708	
424	110	53	20,804	2.52	23	1,528	
310	77	30	18,730	2.23	16	527	
637	160	45	39,477	2.31	34	1,365	

13. 住居の種類・住宅の所有の関係（6区分）別一般世帯数及び一般世帯人員

地 域	一 般 世 帯 数								
	総 数	住宅に住む一般世帯							住宅以外 に住む 一般世帯
		総 数	主 世 帯					間借り	
			総 数	持ち家	公営・都 市再生機 構・公社 の借家	民営の 借 家	給与住宅		
*総 数	152,510	151,670	150,459	96,475	5,743	44,903	3,338	1,211	840
並 木	10,451	10,418	10,348	5,471	2,833	1,107	937	70	33
所 沢	18,751	18,690	18,531	9,708	84	8,332	407	159	61
新 所 沢	13,537	13,489	13,401	7,000	2,260	3,825	316	88	48
新所沢東	7,687	7,596	7,527	4,604	26	2,760	137	69	91
松 井	18,355	18,162	17,994	11,765	383	5,559	287	168	193
吾 妻	16,707	16,617	16,473	9,930	31	6,251	261	144	90
山 口	12,096	12,046	11,953	9,253	-	2,614	86	93	50
小 手 指	21,138	21,050	20,913	14,323	16	6,354	220	137	88
富 岡	8,271	8,205	8,121	6,991	-	1,074	56	84	66
柳 瀬	8,408	8,353	8,274	4,581	110	3,406	177	79	55
三ヶ島	17,109	17,044	16,924	12,849	-	3,621	454	120	65

令和2年10月1日

地 域	一 般 世 帯 人 員								
	総 数	住宅に住む一般世帯							住宅以外 に住む 一般世帯
		総 数	主 世 帯					間借り	
			総 数	持ち家	公営・都 市再生機 構・公社 の借家	民営の 借 家	給与住宅		
*総 数	336,350	335,000	332,848	244,085	11,197	71,182	6,384	2,152	1,350
並 木	22,215	22,156	22,053	12,772	5,270	2,082	1,929	103	59
所 沢	35,926	35,830	35,571	23,464	143	11,302	662	259	96
新 所 沢	29,104	29,021	28,882	17,612	4,640	5,906	724	139	83
新所沢東	16,222	16,119	15,999	11,603	82	4,054	260	120	103
松 井	42,025	41,758	41,414	30,496	707	9,717	494	344	267
吾 妻	35,751	35,604	35,348	24,881	65	9,896	506	256	147
山 口	27,912	27,814	27,644	23,040	-	4,433	171	170	98
小 手 指	48,184	48,018	47,764	36,888	30	10,407	439	254	166
富 岡	20,804	20,676	20,511	18,389	-	2,020	102	165	128
柳 瀬	18,730	18,645	18,505	12,335	260	5,603	307	140	85
三ヶ島	39,477	39,359	39,157	32,605	-	5,762	790	202	118

14. 昼間人口

各年10月1日

年次	昼間人口	常住人口 (夜間人口)	流入人口			流出人口		
			総数	県内 他市町村 に常住	他県に 常住	総数	県内他市 町村で従 業・通学	他県で従 業・通学
平成12年	270,072	325,449	52,410	33,426	18,984	107,787	26,267	81,520
平成17年	284,436	334,527	53,102	33,991	19,111	103,193	27,110	76,083
平成22年	295,595	341,924	49,618	32,225	17,393	95,947	27,007	68,940
平成27年	293,197	340,386	49,999	31,930	18,069	97,188	29,037	68,151
令和2年	298,938	342,464	47,979	31,054	16,925	91,505	29,001	62,504

(注) ・昼間人口=常住人口+流入人口-流出人口

15. 施設等の世帯の種類(6区分)、世帯人員(4区分)別
施設等の世帯数及び施設等の世帯人員

令和2年10月1日

施設等の世帯の 種類(6区分)	世帯数					世帯人員				
	総数	世帯人員				総数	1~4人	5~29人	30~49人	50人以上
		1~4人	5~29人	30~49人	50人以上					
*総数	142	14	53	24	51	6,114	36	911	956	4,211
寮・寄宿舎の 学生・生徒	6	1	3	2	-	157	4	70	83	-
病院・療養所 の入院者	23	-	7	5	11	1,673	-	124	204	1,345
社会施設 の入所者	95	8	40	17	30	3,466	27	662	669	2,108
自衛隊営舎 内居住者	10	-	-	-	10	758	-	-	-	758
矯正施設 の入所者	-	-	-	-	-	-	-	-	-	-
その他	8	5	3	-	-	60	5	55	-	-

16. 労働力状態（6区分）、男女別15歳以上人口の推移

各年10月1日

年次別 男女	15歳以上 総数 1)	労働力人口								非労働力 人口 3)
		労働力 人口総数	就業者					完全 失業者 2)		
			就業者 総数	主に仕事	家事の ほか仕事	通学の かたわら 仕事	休業者			
平成 12年	総数	278,765	168,764	160,842	134,751	20,245	3,928	1,918	7,922	103,070
	男	138,613	104,368	99,309	95,446	821	1,970	1,072	5,059	29,199
	女	140,152	64,396	61,533	39,305	19,424	1,958	846	2,863	73,871
平成 17年	総数	290,244	167,443	158,307	128,810	22,636	4,198	2,663	9,136	106,242
	男	145,349	101,536	95,493	90,653	1,239	2,167	1,434	6,043	31,223
	女	144,895	65,907	62,814	38,157	21,397	2,031	1,229	3,093	75,019
平成 22年	総数	297,209	169,720	159,294	129,202	22,565	4,344	3,183	10,426	105,903
	男	147,497	101,266	94,191	88,841	1,483	2,134	1,733	7,075	34,475
	女	149,712	68,454	65,103	40,361	21,082	2,210	1,450	3,351	71,428
平成 27年	総数	293,156	166,671	159,692	128,483	23,742	4,182	3,285	6,979	107,491
	男	143,675	96,064	91,501	85,997	1,839	2,023	1,642	4,563	37,742
	女	149,481	70,607	68,191	42,486	21,903	2,159	1,643	2,416	69,749
令和 2年	総数	261,316	156,794	150,507	121,624	20,720	4,089	4,074	6,287	96,130
	男	125,750	87,231	83,333	77,322	2,012	1,948	2,051	3,898	34,529
	女	135,566	69,563	67,174	44,302	18,708	2,141	2,023	2,389	61,601

(注) ・1)は、労働力状態「不詳」を含む。したがって、その内訳と合計は一致しない場合もある。

・2)は、「仕事を探していた人」を示す。

・3)は、「家庭」、「通学」、「高齢者」等を示す。

17. 産業（大分類）、年齢（5歳階級）、男女別15歳以上就業者数

男 年 （5歳階級）	女 齢	総数	A		B	C	D	E	F	G	H
			農 業 、 林 業	うち農業	漁 業	鉱 業、 採 石、 採 砂、 採 取	業、 利 業	建 設 業	製 造 業	電 気・ 熱 給 水 道 業	情 通 信 業
* 総	数	150,507	1,789	1,774	4	15	9,596	16,952	503	8,574	9,312
15	～ 19歳	2,318	3	2	-	-	52	114	1	11	91
20	～ 24歳	10,057	28	28	-	1	352	640	21	611	420
25	～ 29歳	11,328	42	41	-	2	543	1,074	41	1,033	534
30	～ 34歳	11,776	73	72	1	3	653	1,269	42	908	611
35	～ 39歳	13,414	93	92	1	-	743	1,553	36	1,024	772
40	～ 44歳	16,069	115	113	1	2	1,093	1,949	51	1,227	987
45	～ 49歳	19,681	140	138	-	2	1,489	2,600	71	1,126	1,584
50	～ 54歳	17,790	142	141	-	1	1,284	2,465	82	1,008	1,420
55	～ 59歳	15,506	155	154	-	2	920	2,138	70	828	1,095
60	～ 64歳	11,863	166	166	1	-	756	1,445	54	437	763
65	～ 69歳	9,082	288	284	-	1	719	783	24	186	549
70	～ 74歳	6,938	243	242	-	-	622	540	6	109	350
75	～ 79歳	3,131	146	146	-	1	266	253	3	46	105
80	～ 84歳	1,130	93	93	-	-	90	98	1	15	28
85	歳以上	424	62	62	-	-	14	31	-	5	3
男		83,333	1,129	1,117	3	12	7,936	11,839	425	6,338	6,950
15	～ 19歳	1,059	3	2	-	-	48	73	1	6	75
20	～ 24歳	4,742	25	25	-	1	287	370	19	359	329
25	～ 29歳	5,592	33	32	-	1	431	688	34	633	366
30	～ 34歳	6,546	57	56	1	2	528	906	31	618	473
35	～ 39歳	7,582	61	60	1	-	597	1,095	30	753	564
40	～ 44歳	8,903	74	72	1	1	899	1,325	42	940	724
45	～ 49歳	10,710	88	88	-	2	1,221	1,771	56	861	1,155
50	～ 54歳	9,777	86	85	-	1	1,070	1,779	67	799	1,034
55	～ 59歳	8,765	91	90	-	2	785	1,606	66	702	800
60	～ 64歳	6,901	106	106	-	-	647	1,074	48	360	587
65	～ 69歳	5,463	168	164	-	1	612	497	23	156	447
70	～ 74歳	4,310	159	159	-	-	509	377	5	91	285
75	～ 79歳	2,000	89	89	-	1	220	182	2	42	88
80	～ 84歳	715	53	53	-	-	70	74	1	13	21
85	歳以上	268	36	36	-	-	12	22	-	5	2
女		67,174	660	657	1	3	1,660	5,113	78	2,236	2,362
15	～ 19歳	1,259	-	-	-	-	4	41	-	5	16
20	～ 24歳	5,315	3	3	-	-	65	270	2	252	91
25	～ 29歳	5,736	9	9	-	1	112	386	7	400	168
30	～ 34歳	5,230	16	16	-	1	125	363	11	290	138
35	～ 39歳	5,832	32	32	-	-	146	458	6	271	208
40	～ 44歳	7,166	41	41	-	1	194	624	9	287	263
45	～ 49歳	8,971	52	50	-	-	268	829	15	265	429
50	～ 54歳	8,013	56	56	-	-	214	686	15	209	386
55	～ 59歳	6,741	64	64	-	-	135	532	4	126	295
60	～ 64歳	4,962	60	60	1	-	109	371	6	77	176
65	～ 69歳	3,619	120	120	-	-	107	286	1	30	102
70	～ 74歳	2,628	84	83	-	-	113	163	1	18	65
75	～ 79歳	1,131	57	57	-	-	46	71	1	4	17
80	～ 84歳	415	40	40	-	-	20	24	-	2	7
85	歳以上	156	26	26	-	-	2	9	-	-	1

令和2年10月1日

I	J	K	L	M	N	O	P	Q	R	S	T
卸売業， 小売業	金融業， 保険業	不動産業， 賃貸業	学術・研究， 専門技術サービス業	宿泊業， 飲食サービス業	生活関連サービス業， 娯楽業	教育， 学習支援	医療， 福祉	複合サービス業	サービス業（他に分類されないもの）	公務（他に分類されるものを除く）	分類不能の産業
22,905	4,254	4,615	7,079	7,635	5,406	8,479	20,342	696	11,631	6,365	4,355
623	8	8	11	757	69	167	46	9	60	175	113
1,876	186	177	236	1,306	645	685	1,187	33	517	821	315
1,770	378	283	491	414	461	754	1,888	56	792	535	237
1,810	304	279	628	403	470	722	1,854	57	823	626	240
2,021	426	340	747	568	498	753	1,921	64	860	694	300
2,387	399	380	869	763	520	820	2,343	74	1,067	688	334
3,045	538	458	882	830	567	867	2,709	138	1,357	838	440
2,707	658	403	721	677	495	897	2,389	95	1,266	727	353
2,281	612	436	665	568	401	1,044	2,130	85	1,166	631	279
1,685	463	415	612	438	344	850	1,637	70	1,084	393	250
1,275	157	563	510	418	356	527	1,144	12	1,094	153	323
877	79	480	421	327	345	254	788	2	1,012	68	415
373	35	219	196	130	172	100	236	-	420	14	416
133	8	115	65	28	49	27	53	-	95	2	230
42	3	59	25	8	14	12	17	1	18	-	110
10,865	1,833	2,918	4,545	2,986	2,327	3,726	5,289	395	7,205	4,444	2,168
258	1	2	4	294	30	98	14	3	35	62	52
815	72	84	109	590	252	327	226	12	279	438	148
793	141	145	238	172	172	310	527	28	404	365	111
896	119	171	365	162	193	329	611	32	474	464	114
1,062	170	192	437	244	225	340	558	34	535	533	151
1,159	144	245	504	292	217	294	633	53	659	543	154
1,430	189	276	529	270	232	317	570	85	806	612	240
1,247	269	244	452	255	203	312	456	48	749	520	186
1,082	292	262	463	199	186	443	436	43	731	451	125
769	278	271	462	170	145	428	406	45	711	283	111
570	99	418	394	156	169	308	394	9	770	111	161
455	36	368	342	112	175	151	305	2	689	48	201
223	18	138	166	57	97	52	114	-	283	12	216
80	4	73	58	11	24	14	28	-	70	2	119
26	1	29	22	2	7	3	11	1	10	-	79
12,040	2,421	1,697	2,534	4,649	3,079	4,753	15,053	301	4,426	1,921	2,187
365	7	6	7	463	39	69	32	6	25	113	61
1,061	114	93	127	716	393	358	961	21	238	383	167
977	237	138	253	242	289	444	1,361	28	388	170	126
914	185	108	263	241	277	393	1,243	25	349	162	126
959	256	148	310	324	273	413	1,363	30	325	161	149
1,228	255	135	365	471	303	526	1,710	21	408	145	180
1,615	349	182	353	560	335	550	2,139	53	551	226	200
1,460	389	159	269	422	292	585	1,933	47	517	207	167
1,199	320	174	202	369	215	601	1,694	42	435	180	154
916	185	144	150	268	199	422	1,231	25	373	110	139
705	58	145	116	262	187	219	750	3	324	42	162
422	43	112	79	215	170	103	483	-	323	20	214
150	17	81	30	73	75	48	122	-	137	2	200
53	4	42	7	17	25	13	25	-	25	-	111
16	2	30	3	6	7	9	6	-	8	-	31

18. 産業（大分類）、男女別15歳以上就業者数の推移

産業（大分類）	平成22年			
	総数	構成比(%)	男	女
*総数	159,294	100.00	94,191	65,103
A 農業, 林業	2,068	1.30	1,247	821
うち農業	2,057	1.29	1,238	819
B 漁業	1	0.00	1	-
C 鉱業, 採石業, 砂利採取業	10	0.01	9	1
D 建設業	10,612	6.66	9,019	1,593
E 製造業	19,072	11.97	13,789	5,283
F 電気・ガス・ 熱供給・水道業	617	0.39	540	77
G 情報通信業	7,797	4.89	5,952	1,845
H 運輸業, 郵便業	9,142	5.74	7,080	2,062
I 卸売業, 小売業	24,832	15.59	12,497	12,335
J 金融業, 保険業	5,223	3.28	2,507	2,716
K 不動産業, 物品賃貸業	4,023	2.53	2,637	1,386
L 学術研究, 専門・技術サービス業	6,664	4.18	4,620	2,044
M 宿泊業, 飲食サービス業	8,084	5.07	3,420	4,664
N 生活関連サービス業, 娯楽業	5,700	3.58	2,486	3,214
O 教育, 学習支援業	8,582	5.39	4,076	4,506
P 医療, 福祉	15,581	9.78	4,034	11,547
Q 複合サービス事業	514	0.32	276	238
R サービス業（他に 分類されないもの）	10,328	6.48	6,725	3,603
S 公務（他に分類 されないもの）	5,216	3.27	4,004	1,212
T 分類不能の産業	15,228	9.56	9,272	5,956

各年10月1日

平成 27 年				令和 2 年			
総 数	構成比(%)	男	女	総 数	構成比(%)	男	女
159,692	100.00	91,501	68,191	150,507	100.00	83,333	67,174
2,023	1.27	1,270	753	1,789	1.19	1,129	660
2,015	1.26	1,264	751	1,774	1.18	1,117	657
0	0.00	-	-	4	0.00	3	1
22	0.01	20	2	15	0.01	12	3
10,365	6.49	8,761	1,604	9,596	6.38	7,936	1,660
18,999	11.90	13,468	5,531	16,952	11.26	11,839	5,113
566	0.35	484	82	503	0.33	425	78
7,947	4.98	6,090	1,857	8,574	5.70	6,338	2,236
8,879	5.56	6,872	2,007	9,312	6.19	6,950	2,362
23,081	14.45	11,240	11,841	22,905	15.22	10,865	12,040
4,967	3.11	2,251	2,716	4,254	2.83	1,833	2,421
4,518	2.83	2,881	1,637	4,615	3.07	2,918	1,697
6,669	4.18	4,521	2,148	7,079	4.70	4,545	2,534
8,000	5.01	3,262	4,738	7,635	5.07	2,986	4,649
5,560	3.48	2,359	3,201	5,406	3.59	2,327	3,079
8,040	5.03	3,635	4,405	8,479	5.63	3,726	4,753
18,485	11.58	4,759	13,726	20,342	13.52	5,289	15,053
780	0.49	440	340	696	0.46	395	301
10,941	6.85	7,021	3,920	11,631	7.73	7,205	4,426
6,342	3.97	4,576	1,766	6,365	4.23	4,444	1,921
13,508	8.46	7,591	5,917	4,355	2.89	2,168	2,187

19. 労働力状態（8区分）、年齢（5歳階級）、男女別15歳以上人口

男女，年齢（5歳階級）	総数	労働		
		総数	主に仕事	
			総数	
* 総数	261,316	156,794	150,507	121,624
15～19歳	12,796	2,426	2,318	691
20～24歳	14,864	10,669	10,057	7,258
25～29歳	13,586	12,029	11,328	10,520
30～34歳	14,493	12,358	11,776	10,538
35～39歳	16,774	13,975	13,414	11,640
40～44歳	19,684	16,681	16,069	13,569
45～49歳	23,811	20,439	19,681	16,429
50～54歳	21,682	18,408	17,790	14,702
55～59歳	19,452	16,063	15,506	12,727
60～64歳	17,124	12,321	11,863	9,475
65～69歳	19,621	9,481	9,082	6,599
70～74歳	23,158	7,153	6,938	4,698
75～79歳	18,995	3,208	3,131	1,961
80～84歳	13,270	1,156	1,130	617
85歳以上	12,006	427	424	200
65歳以上（再掲）	87,050	21,425	20,705	14,075
75歳以上（再掲）	44,271	4,791	4,685	2,778
男	125,750	87,231	83,333	77,322
15～19歳	6,511	1,118	1,059	360
20～24歳	7,263	5,075	4,742	3,401
25～29歳	6,509	5,990	5,592	5,432
30～34歳	7,320	6,925	6,546	6,364
35～39歳	8,411	7,913	7,582	7,408
40～44歳	9,867	9,270	8,903	8,700
45～49歳	11,923	11,149	10,710	10,485
50～54歳	10,875	10,150	9,777	9,551
55～59歳	9,769	9,111	8,765	8,499
60～64歳	8,340	7,217	6,901	6,603
65～69歳	9,322	5,770	5,463	4,865
70～74歳	10,735	4,475	4,310	3,526
75～79歳	8,677	2,065	2,000	1,516
80～84歳	5,921	734	715	471
85歳以上	4,307	269	268	141
65歳以上（再掲）	38,962	13,313	12,756	10,519
75歳以上（再掲）	18,905	3,068	2,983	2,128
女	135,566	69,563	67,174	44,302
15～19歳	6,285	1,308	1,259	331
20～24歳	7,601	5,594	5,315	3,857
25～29歳	7,077	6,039	5,736	5,088
30～34歳	7,173	5,433	5,230	4,174
35～39歳	8,363	6,062	5,832	4,232
40～44歳	9,817	7,411	7,166	4,869
45～49歳	11,888	9,290	8,971	5,944
50～54歳	10,807	8,258	8,013	5,151
55～59歳	9,683	6,952	6,741	4,228
60～64歳	8,784	5,104	4,962	2,872
65～69歳	10,299	3,711	3,619	1,734
70～74歳	12,423	2,678	2,628	1,172
75～79歳	10,318	1,143	1,131	445
80～84歳	7,349	422	415	146
85歳以上	7,699	158	156	59
65歳以上（再掲）	48,088	8,112	7,949	3,556
75歳以上（再掲）	25,366	1,723	1,702	650

令和2年10月1日

働 力 人 口				完全失業者	非労働力人口	うち家事	うち通学
業 者							
家事のほか仕事	通学のかたわら仕事	休業者					
20,720	4,089	4,074	6,287	96,130	38,718	13,462	
56	1,521	50	108	10,071	63	9,779	
240	2,355	204	612	3,884	274	3,310	
414	102	292	701	1,223	754	206	
696	41	501	582	1,841	1,544	57	
1,353	25	396	561	2,435	2,077	26	
2,198	15	287	612	2,536	2,135	27	
2,967	14	271	758	2,889	2,341	17	
2,792	4	292	618	2,847	2,302	13	
2,476	4	299	557	3,129	2,597	4	
2,140	4	244	458	4,557	3,338	4	
2,188	-	295	399	9,693	5,048	9	
1,860	1	379	215	15,014	6,207	3	
875	2	293	77	14,324	4,999	2	
324	1	188	26	10,928	3,127	3	
141	-	83	3	10,759	1,912	2	
5,388	4	1,238	720	60,718	21,293	19	
1,340	3	564	106	36,011	10,038	7	
2,012	1,948	2,051	3,898	34,529	4,458	7,047	
22	659	18	59	5,237	16	5,062	
71	1,191	79	333	2,024	42	1,800	
44	51	65	398	324	52	109	
50	23	109	379	236	56	24	
63	8	103	331	300	77	9	
63	6	134	367	338	100	9	
85	3	137	439	492	146	10	
72	1	153	373	478	135	9	
75	1	190	346	512	181	3	
149	2	147	316	996	299	4	
380	-	218	307	3,345	686	6	
501	1	282	165	5,894	871	1	
264	1	219	65	6,019	859	-	
115	1	128	19	4,669	593	1	
58	-	69	1	3,665	345	-	
1,318	3	916	557	23,592	3,354	8	
437	2	416	85	14,353	1,797	1	
18,708	2,141	2,023	2,389	61,601	34,260	6,415	
34	862	32	49	4,834	47	4,717	
169	1,164	125	279	1,860	232	1,510	
370	51	227	303	899	702	97	
646	18	392	203	1,605	1,488	33	
1,290	17	293	230	2,135	2,000	17	
2,135	9	153	245	2,198	2,035	18	
2,882	11	134	319	2,397	2,195	7	
2,720	3	139	245	2,369	2,167	4	
2,401	3	109	211	2,617	2,416	1	
1,991	2	97	142	3,561	3,039	-	
1,808	-	77	92	6,348	4,362	3	
1,359	-	97	50	9,120	5,336	2	
611	1	74	12	8,305	4,140	2	
209	-	60	7	6,259	2,534	2	
83	-	14	2	7,094	1,567	2	
4,070	1	322	163	37,126	17,939	11	
903	1	148	21	21,658	8,241	6	

20. 埼玉県市区別昼間人口

令和2年10月1日

市 町 村	夜間人口 1)	流入人口	流出人口	流出超過	昼間人口	昼間人口比率
埼玉県	7,344,765	257,250	1,020,437	763,187	6,581,578	89.6
さいたま市	1,324,025	214,399	308,944	94,545	1,229,480	92.9
西 区	93,499	15,372	27,795	12,423	81,076	86.7
北 区	149,242	33,251	47,322	14,071	135,171	90.6
大宮区	117,784	81,015	37,550	△ 43,465	161,249	136.9
見沼区	165,049	20,406	48,585	28,179	136,870	82.9
中央区	103,269	35,520	35,097	△ 423	103,692	100.4
桜 区	98,661	16,781	30,537	13,756	84,905	86.1
浦和区	164,822	55,411	57,766	2,355	162,467	98.6
南区	191,563	25,061	70,344	45,283	146,280	76.4
緑 区	128,321	18,152	43,071	24,919	103,402	80.6
岩槻区	111,815	29,565	27,012	△ 2,553	114,368	102.3
川越市	354,571	72,913	84,432	11,519	343,052	96.8
熊谷市	194,415	39,834	44,783	4,949	189,466	97.5
川口市	594,274	62,261	166,338	104,077	490,197	82.5
行田市	78,617	15,976	21,684	5,708	72,909	92.7
秩父市	59,674	6,742	8,743	2,001	57,673	96.6
* 所 沢市	342,464	47,979	91,505	43,526	298,938	87.3
飯能市	80,361	15,165	22,128	6,963	73,398	91.3
加須市	111,623	24,487	29,691	5,204	106,419	95.3
本庄市	78,569	20,058	18,749	△ 1,309	79,878	101.7
東松山市	91,791	26,308	23,905	△ 2,403	94,194	102.6
春日部市	229,792	31,521	64,494	32,973	196,819	85.7
狭山市	148,699	32,027	39,362	7,335	141,364	95.1
羽生市	52,862	12,768	13,918	1,150	51,712	97.8
鴻巣市	116,828	15,309	37,441	22,132	94,696	81.1
深谷市	141,268	25,419	33,092	7,673	133,595	94.6
上尾市	226,940	32,830	70,110	37,280	189,660	83.6
草加市	248,304	34,886	72,761	37,875	210,429	84.7
越谷市	341,621	52,827	96,334	43,507	298,114	87.3
蕨 市	74,283	13,947	27,164	13,217	61,066	82.2
戸田市	140,899	33,587	45,285	11,698	129,201	91.7
入間市	145,651	24,963	41,151	16,188	129,463	88.9
朝霞市	141,083	24,579	48,680	24,101	116,982	82.9
志木市	75,346	11,376	26,792	15,416	59,930	79.5
和光市	83,989	19,681	31,207	11,526	72,463	86.3
新座市	166,017	30,920	50,872	19,952	146,065	88.0
桶川市	74,748	14,301	26,286	11,985	62,763	84.0
久喜市	150,582	33,571	42,442	8,871	141,711	94.1
北本市	65,201	10,220	21,599	11,379	53,822	82.5
八潮市	93,363	20,680	26,332	5,652	87,711	93.9
富士見市	111,859	11,141	38,643	27,502	84,357	75.4
三郷市	142,145	24,612	38,237	13,625	128,520	90.4
蓮田市	61,499	10,974	20,841	9,867	51,632	84.0
坂戸市	100,275	22,988	30,613	7,625	92,650	92.4
幸手市	50,066	9,880	15,370	5,490	44,576	89.0
鶴ヶ島市	70,117	12,632	23,743	11,111	59,006	84.2
日高市	54,571	14,849	15,809	960	53,611	98.2
吉川市	71,979	10,579	23,533	12,954	59,025	82.0
ふじみ野市	113,597	16,792	36,611	19,819	93,778	82.6
白岡市	52,214	9,022	19,525	10,503	41,711	79.9

(注) ・1)は、労働力状態「不詳」及び年齢不詳を含む。

21. 流出先・流入先別15歳以上通勤者及び通学者数

地域その他の市町村	平成 27 年						令和 2 年					
	所沢市からの流出			所沢市への流入			所沢市からの流出			所沢市への流入		
	総数	通勤者	通学者	総数	通勤者	通学者	総数	通勤者	通学者	総数	通勤者	通学者
* 総数	96,325	84,992	11,333	49,782	42,858	6,924	92,777	83,523	9,254	47,782	43,065	4,717
県内	28,732	23,914	4,818	31,757	27,858	3,899	30,694	26,180	4,514	30,885	27,632	3,253
狭山市	5,121	4,459	662	6,319	5,614	705	5,033	4,445	588	6,266	5,682	584
入間市	5,295	4,420	875	6,856	6,065	791	5,578	4,657	921	6,506	5,860	646
川越市	4,296	3,211	1,085	3,481	3,054	427	4,028	3,077	951	3,318	2,968	350
飯能市	1,486	1,073	413	2,139	1,776	363	1,601	1,164	437	1,870	1,593	277
新座市	1,775	1,403	372	1,997	1,640	357	1,878	1,547	331	2,058	1,744	314
さいたま市	2,722	2,304	418	1,697	1,518	179	2,734	2,370	364	1,785	1,673	112
朝霞市	773	683	90	638	564	74	747	699	48	720	641	79
川口市	442	413	29	546	488	58	442	407	35	488	447	41
戸田市	320	311	9	156	134	22	326	313	13	150	139	11
その他の市町村	6,502	5,637	865	7,928	7,005	923	8,327	7,501	826	7,724	6,885	839
他県	67,593	61,078	6,515	18,025	15,000	3,025	62,083	57,343	4,740	16,897	15,433	1,464
東京都	64,272	58,211	6,061	15,516	13,414	2,102	59,429	54,958	4,471	15,082	14,029	1,053
神奈川県	1,714	1,431	283	974	588	386	1,408	1,259	149	749	577	172
千葉県	653	554	99	729	472	257	585	512	73	552	454	98
茨城県	124	110	14	147	89	58	124	115	9	95	75	20
群馬県	99	92	7	117	95	22	104	98	6	119	95	24
栃木県	109	106	3	100	75	25	90	87	3	64	51	13
その他の県	622	574	48	442	267	175	343	314	29	236	152	84

22. 職業（大分類）、従業上の地位（8区分）、男女別15歳以上就業者数

令和2年10月1日

男女別	職業（大分類）												
	総数 1)	管理的 従事者	専門的・ 技術的職 業従事者	事務 従事者	販売 従事者	サービス 従事者	保安 従事者	農林漁 業従事者	生産工 程従事者	輸送・ 機械運 転従事者	建設・ 掘削 従事者	運搬・ 清掃 等従事者	分類不能 の職業
*総数													
総数	135,140	2,356	29,332	31,043	18,481	15,683	3,994	747	11,690	4,059	4,792	9,616	3,347
男	74,580	2,062	16,268	13,078	10,500	5,394	3,291	555	7,898	3,880	4,666	5,296	1,692
女	60,560	294	13,064	17,965	7,981	10,289	703	192	3,792	179	126	4,320	1,655
雇用者総数													
総数	115,507	348	24,531	29,255	16,184	13,964	3,966	296	10,092	3,810	2,850	8,681	1,530
男	61,130	322	12,994	12,488	8,870	4,552	3,263	223	6,657	3,648	2,769	4,596	748
女	54,377	26	11,537	16,767	7,314	9,412	703	73	3,435	162	81	4,085	782
(雇用者) 正規の職員・従 業員													
総数	73,800	342	19,468	20,279	10,075	5,125	3,308	156	6,414	3,032	2,586	2,459	556
男	48,830	316	11,436	10,934	7,500	2,465	2,671	138	5,456	2,930	2,527	2,110	347
女	24,970	26	8,032	9,345	2,575	2,660	637	18	958	102	59	349	209
(雇用者) 労働者派遣事業 所の派遣社員													
総数	4,149	-	533	1,744	303	244	-	7	476	101	5	589	147
男	1,606	-	302	301	96	95	-	7	268	97	5	355	80
女	2,543	-	231	1,443	207	149	-	-	208	4	-	234	67
(雇用者) パート・アルバ イト・その他													
総数	37,558	6	4,530	7,232	5,806	8,595	658	133	3,202	677	259	5,633	827
男	10,694	6	1,256	1,253	1,274	1,992	592	78	933	621	237	2,131	321
女	26,864	-	3,274	5,979	4,532	6,603	66	55	2,269	56	22	3,502	506
役員													
総数	6,797	1,924	1,170	999	1,059	237	3	28	499	61	629	155	33
男	5,435	1,674	965	449	890	141	3	25	460	55	618	133	22
女	1,362	250	205	550	169	96	-	3	39	6	11	22	11
雇人のある業主													
総数	1,747	83	699	26	166	305	-	39	144	17	197	39	32
男	1,386	65	533	12	133	201	-	39	136	14	196	34	23
女	361	18	166	14	33	104	-	-	8	3	1	5	9
雇人のない業主													
総数	7,367	-	2,710	116	794	746	9	236	657	122	995	629	353
男	5,245	-	1,706	61	542	404	9	216	529	118	981	481	198
女	2,122	-	1,004	55	252	342	-	20	128	4	14	148	155
家族従業者													
総数	1,710	-	132	540	199	339	-	146	112	5	71	50	116
男	310	-	27	29	20	60	-	50	46	1	52	13	12
女	1,400	-	105	511	179	279	-	96	66	4	19	37	104
家庭内職者													
総数	122	-	-	2	-	-	-	-	113	-	-	7	-
男	18	-	-	-	-	-	-	-	18	-	-	-	-
女	104	-	-	2	-	-	-	-	95	-	-	7	-

(注) ・1)は、従業上の地位「不詳」を含む。

23. 常住地による従業・通学市町村別15歳以上就業者数及び15歳以上通学者数

令和2年10月1日

常住地による従業・通学市町村	総数	15歳以上就業者	15歳以上通学者
所沢市に常住する就業者・通学者 1)	163,969	150,507	13,462
自市町村で従業・通学	67,612	63,536	4,076
自宅	12,915	12,915	-
自宅外	54,697	50,621	4,076
他市区町村で従業・通学 2)	92,777	83,523	9,254
県内	30,694	26,180	4,514
入間市	5,578	4,657	921
狭山市	5,033	4,445	588
川越市	4,028	3,077	951
さいたま市	2,734	2,370	364
新座市	1,878	1,547	331
三芳町	1,768	1,753	15
飯能市	1,601	1,164	437
朝霞市	747	699	48
ふじみ野市	684	640	44
日高市	501	475	26
その他の市町村	6,142	5,353	789
他県	62,083	57,343	4,740
東京都	59,429	54,958	4,471
神奈川県	1,408	1,259	149
千葉県	585	512	73
茨城県	124	115	9
群馬県	104	98	6
栃木県	90	87	3
山梨県	63	51	12
長野県	44	44	-
大阪府	29	29	-
静岡県	29	28	1
その他の道府県	178	162	16

(注)・1)は、従業地・通学地「不詳」を含む。
 ・2)は、従業・通学市区町村「不詳・外国」を含む。

24. 従業地・通学地による常住市町村別15歳以上就業者数及び15歳以上通学者数

令和2年10月1日

従業地・通学地による常住市町村	総数	15歳以上就業者	15歳以上通学者
所沢市で従業・通学する者 1)	120,898	111,858	9,040
自市町村に常住	67,612	63,536	4,076
自宅	12,915	12,915	-
自宅外	54,697	50,621	4,076
他市町村に常住	47,782	43,065	4,717
県内	30,885	27,632	3,253
入間市	6,506	5,860	646
狭山市	6,266	5,682	584
川越市	3,318	2,968	350
新座市	2,058	1,744	314
飯能市	1,870	1,593	277
さいたま市	1,785	1,673	112
ふじみ野市	1,262	1,138	124
富士見市	1,223	1,108	115
三芳町	803	732	71
朝霞市	720	641	79
その他の市町村	5,074	4,493	581
他県	16,897	15,433	1,464
東京都	15,082	14,029	1,053
神奈川県	749	577	172
千葉県	552	454	98
群馬県	119	95	24
茨城県	95	75	20
栃木県	64	51	13
山梨県	39	27	12
長野県	31	26	5
大阪府	17	13	4
静岡県	17	11	6
その他の道府県	132	75	57

(注)・1)は、従業地・通学地「不詳・外国」で所沢市に常住している者を含む。

25. 世帯の家族類型（4区分）別65歳以上世帯員のいる一般世帯数及び65歳以上世帯人員
各年10月1日

年次地域	65歳以上世帯員のいる一般世帯数							
	総数	A 親族のみの世帯				B 非親族を含む世帯	C 単世帯	3世代帯 ¹⁾
		総数	I 核家族世帯	うち夫婦のみの世帯	II 核家族以外の世帯			
平成22年								
埼玉県	973,264	763,538	571,905	294,481	191,633	5,514	204,212	142,167
所沢市	46,453	35,888	28,919	15,557	6,969	258	10,307	5,059
平成27年								
埼玉県	1,160,223	877,317	702,311	363,834	175,006	7,129	275,777	124,662
所沢市	54,978	41,564	35,534	19,436	6,030	235	13,179	4,138
令和2年								
埼玉県	1,240,902	900,849	755,254	395,081	145,595	7,090	332,963	96,571
所沢市	55,328	40,513	35,506	19,715	5,007	225	14,590	3,168

つづき

年次地域	65歳以上世帯人員							
	総数	A 親族のみの世帯				B 非親族を含む世帯	C 単世帯	3世代帯 ¹⁾
		総数	I 核家族世帯	うち夫婦のみの世帯	II 核家族以外の世帯			
平成22年								
埼玉県	1,396,217	1,184,077	912,550	518,294	271,527	7,928	204,212	195,334
所沢市	67,237	56,562	46,696	27,559	9,866	368	10,307	6,909
平成27年								
埼玉県	1,700,234	1,413,759	1,153,543	660,022	260,216	10,698	275,777	177,405
所沢市	81,461	67,934	59,023	35,431	8,911	348	13,179	5,805
令和2年								
埼玉県	1,828,426	1,484,475	1,262,329	733,270	222,146	10,988	332,963	139,020
所沢市	82,730	67,791	60,130	36,742	7,661	349	14,590	4,523

(注) ・1)は、再掲。

26. 年齢（5歳階級）、男女別高齢単身者数
各年10月1日

男女別	平成27年						令和2年					
	総数	65～69歳	70～74歳	75～79歳	80～84歳	85歳以上	総数	65～69歳	70～74歳	75～79歳	80～84歳	85歳以上
所沢市	13,179	3,372	3,126	2,719	2,197	1,765	14,590	2,862	3,423	3,125	2,653	2,527
男	4,271	1,568	1,064	715	524	400	5,015	1,442	1,420	901	663	589
女	8,908	1,804	2,062	2,004	1,673	1,365	9,575	1,420	2,003	2,224	1,990	1,938

27. 男女別、年齢（6区分）別昼間人口

令和2年10月1日

男女別	昼間人口						
	総数 1)	0～14歳	15～19歳	20～24歳	25～54歳	55～64歳	65歳以上
*総数							
埼玉県	6,581,578	855,488	291,888	281,734	2,322,706	725,324	1,888,239
所沢市	298,938	32,595	9,722	10,624	84,520	29,150	84,229
男							
埼玉県	3,156,112	437,970	151,675	145,861	1,134,277	336,084	834,287
所沢市	139,177	16,777	4,694	5,193	38,190	12,339	36,506
女							
埼玉県	3,425,466	417,518	140,213	135,873	1,188,429	389,240	1,053,952
所沢市	159,761	15,818	5,028	5,431	46,330	16,811	47,723

(注)・1)は、年齢「不詳」を含む。

28. 従業地・通学地による利用交通手段（9区分）別15歳以上通勤・通学者数

平成22年10月1日

年別	総数	1 徒歩だけ	2 鉄道・電車	3 乗合バス	4 勤め先・ 学校のバス	5 自家用車	6 ハイヤー タクシー
平成12年	136,460	9,547	37,344	9,597	3,036	41,552	218
平成22年	128,111	9,502	35,558	8,124	4,015	37,758	167

つづき

7 オートバイ	8 自転車	9 その他	総数を100とした利用交通手段別割合 (%)				
			1 徒歩だけ	2 鉄道・電車	3 乗合バス	4 勤め先・ 学校のバス	5 自家用車
5,114	28,380	1,672	7.0	27.4	7.0	2.2	30.4
5,016	26,453	1,518	7.4	27.8	6.3	3.1	29.5

つづき

総数を100とした利用交通手段別割合 (%)			
6 ハイヤー タクシー	7 オートバイ	8 自転車	9 その他
0.2	3.7	20.8	1.2
0.1	3.9	20.6	1.2

(注)・平成27年以降、調査項目に無し。

29. 埼玉県内市区別人口及び世帯数

令和2年10月1日

地 区	人 口			増減 (令和2年/平成27年)		世 帯 数
	総 数 (人)	男 (人)	女 (人)	増 減 数 (人)	増 減 率 (%)	
埼玉 県部	7,344,765	3,652,169	3,692,596	78,231	1.1	3,162,743
埼玉 市	6,856,182	3,408,332	3,447,850	88,303	1.3	2,967,296
さいたま市	1,324,025	652,920	671,105	60,046	4.8	582,475
さいたま市 西区	93,499	45,843	47,656	6,353	7.3	38,197
さいたま市 北区	149,242	73,370	75,872	5,796	4.0	66,563
さいたま市 大宮区	117,784	58,338	59,446	3,920	3.4	55,188
さいたま市 見沼区	165,049	80,749	84,300	3,089	1.9	70,603
さいたま市 中央区	103,269	51,016	52,253	4,507	4.6	47,770
さいたま市 桜区	98,661	49,764	48,897	751	0.8	46,374
さいたま市 浦和区	164,822	79,554	85,268	10,406	6.7	74,499
さいたま市 南区	191,563	95,491	96,072	11,411	6.3	86,081
さいたま市 緑区	128,321	63,216	65,105	11,799	10.1	50,836
さいたま市 岩槻区	111,815	55,579	56,236	2,014	1.8	46,364
川越市	354,571	177,480	177,091	3,826	1.1	153,376
熊谷市	194,415	97,087	97,328	△ 4,327	△ 2.2	80,153
川口市	594,274	299,238	295,036	16,162	2.8	267,141
行田市	78,617	38,736	39,881	△ 3,496	△ 4.3	31,876
秩父市	59,674	29,068	30,606	△ 3,881	△ 6.1	23,922
* 所沢市	342,464	168,197	174,267	2,078	0.6	152,652
飯能市	80,361	40,294	40,067	△ 354	△ 0.4	33,563
加須市	111,623	55,982	55,641	△ 606	△ 0.5	44,295
本庄市	78,569	39,216	39,353	688	0.9	33,033
東松山市	91,791	46,187	45,604	354	0.4	39,797
春日部市	229,792	113,467	116,325	△ 2,917	△ 1.3	97,638
狭山市	148,699	74,178	74,521	△ 3,706	△ 2.4	63,776
羽生市	52,862	26,142	26,720	△ 2,012	△ 3.7	21,159
鴻巣市	116,828	57,673	59,155	△ 1,244	△ 1.1	47,499
深谷市	141,268	70,200	71,068	△ 2,543	△ 1.8	55,854
上尾市	226,940	112,288	114,652	1,744	0.8	96,559
草加市	248,304	125,213	123,091	1,270	0.5	111,923
越谷市	341,621	168,747	172,874	4,123	1.2	142,774
蕨市	74,283	37,470	36,813	2,023	2.8	36,827
戸田市	140,899	71,388	69,511	4,749	3.5	64,319
入間市	145,651	71,803	73,848	△ 2,739	△ 1.8	61,222
朝霞市	141,083	70,696	70,387	4,784	3.5	62,663
志木市	75,346	36,945	38,401	2,670	3.7	32,730
和光市	83,989	43,138	40,851	3,163	3.9	39,889
新座市	166,017	81,781	84,236	3,895	2.4	73,686
桶川市	74,748	36,950	37,798	812	1.1	30,918
久喜市	150,582	74,607	75,975	△ 1,729	△ 1.1	62,578
北本市	65,201	32,214	32,987	△ 2,208	△ 3.3	27,403
八潮市	93,363	47,995	45,368	6,646	7.7	42,183
富士見市	111,859	54,871	56,988	3,757	3.5	50,979
三郷市	142,145	71,486	70,659	5,624	4.1	60,829
蓮田市	61,499	30,468	31,031	△ 881	△ 1.4	25,474
坂戸市	100,275	50,041	50,234	△ 1,404	△ 1.4	44,555
幸手市	50,066	24,979	25,087	△ 2,458	△ 4.7	20,851
鶴ヶ島市	70,117	34,585	35,532	△ 138	△ 0.2	30,537
日高市	54,571	26,953	27,618	△ 1,949	△ 3.4	22,379
吉川市	71,979	35,800	36,179	2,241	3.2	27,901
ふじみ野市	113,597	56,085	57,512	2,627	2.4	49,395
白岡市	52,214	25,764	26,450	679	1.3	20,513

4 事業所・企業

1. 産業（大分類）別事業所の推移

産 業（大分類）	平成21年	平成24年	平成26年	平成28年	令和3年
* 総 数	10,525	9,636	10,045	9,622	9,413
A 農業，林業	21	17	18	19	21
B 漁 業	-	-	-	-	-
C 鉱業，採石業，砂利採取業	-	1	-	-	-
D 建 設 業	1,218	1,091	1,087	1,047	1,065
E 製 造 業	811	727	721	674	615
F 電気・ガス・熱供給・水道業	7	4	6	2	5
G 情報通信業	140	116	106	93	124
H 運輸業，郵便業	260	250	259	264	276
I 卸売業，小売業	2,580	2,367	2,360	2,284	2,135
J 金融業，保険業	157	151	146	147	147
K 不動産業，物品賃貸業	779	743	761	681	768
L 学術研究，専門・技術サービス業	440	411	414	398	490
M 宿泊業，飲食サービス業	1,247	1,144	1,170	1,150	956
N 生活関連サービス業，娯楽業	998	943	966	951	855
O 教育，学習支援業	477	382	477	411	384
P 医療，福祉	801	774	964	978	1,021
Q 複合サービス業	35	37	37	33	33
R サービス業(他に分類されないもの)	516	478	512	490	518
S 公 務	38	...	41

資料：総務省、経済産業省（事業所・企業統計調査、経済センサス）

（注）・平成21年・平成26年は7月1日現在、平成24年は2月1日現在、平成28年・令和3年は6月1日現在。

2. 産業（大分類）別従業者の推移

産 業（大分類）	平成21年	平成24年	平成26年	平成28年	令和3年
* 総 数	118,798	102,316	114,497	104,000	105,213
A 農業，林業	132	116	218	160	346
B 漁 業	-	-	-	-	-
C 鉱業，採石業，砂利採取業	-	6	-	-	-
D 建 設 業	8,605	7,097	7,457	6,426	6,535
E 製 造 業	12,403	11,588	10,948	11,282	11,129
F 電気・ガス・熱供給・水道業	374	136	273	137	60
G 情報通信業	1,125	992	733	652	577
H 運輸業，郵便業	11,765	12,084	10,287	10,265	10,618
I 卸売業，小売業	23,061	20,573	20,930	21,118	20,757
J 金融業，保険業	2,380	2,268	2,386	2,974	2,725
K 不動産業，物品賃貸業	3,563	3,660	3,218	3,347	3,435
L 学術研究，専門・技術サービス業	2,256	2,171	2,172	2,124	2,391
M 宿泊業，飲食サービス業	11,644	10,613	10,684	10,705	9,495
N 生活関連サービス業，娯楽業	8,730	6,175	5,587	5,409	4,538
O 教育，学習支援業	7,793	3,501	7,785	3,831	3,338
P 医療，福祉	14,351	12,570	19,236	16,419	20,134
Q 複合サービス業	362	357	946	675	627
R サービス業(他に分類されないもの)	8,238	8,409	9,075	8,476	8,508
S 公 務	2,016	...	2,562

資料：総務省、経済産業省（事業所・企業統計調査、経済センサス）

（注）・平成21年・平成26年は7月1日現在、平成24年は2月1日現在、平成28年・令和3年は6月1日現在。

3. 埼玉県市区別事業所・従業者数

市 名	事業所数			従業者数		
	平成28年	令和元年度	令和3年	平成28年	令和元年度	令和3年
埼玉県	240,542	284,566	230,278	2,575,544	...	2,602,009
市 部	222,508	264,554	213,245	2,382,506	...	2,407,451
さいたま市	41,330	50,019	40,233	509,450	...	517,261
西 区	2,192	2,669	2,085	24,035	...	26,043
北 区	4,681	5,346	4,453	60,739	...	59,775
大宮区	7,546	8,947	7,313	117,464	...	125,510
見沼区	4,063	5,043	3,922	41,812	...	40,157
中央区	3,030	3,802	2,974	43,454	...	47,791
桜 区	2,410	3,152	2,404	28,346	...	29,032
浦和区	5,923	7,157	5,609	66,443	...	59,873
南 区	4,453	5,650	4,583	51,943	...	51,146
緑 区	2,843	3,443	2,927	28,289	...	30,179
岩槻区	4,189	4,810	3,963	46,925	...	47,755
川越市	10,657	13,377	10,770	141,082	...	136,645
熊谷市	8,140	9,076	7,800	82,550	...	86,008
川口市	20,853	25,494	19,059	179,695	...	179,305
行田市	3,279	3,771	2,958	31,981	...	30,658
秩父市	3,320	3,544	3,101	25,766	...	24,295
* 所 沢 市	9,622	11,995	9,413	104,000	...	105,213
飯能市	2,900	3,299	2,771	26,928	...	26,909
加須市	4,069	4,519	3,714	44,969	...	44,011
本庄市	3,455	4,027	3,239	34,435	...	35,532
東松山市	3,455	3,787	3,375	38,525	...	41,175
春日部市	7,508	8,373	6,882	66,102	...	67,902
狭山市	4,578	5,240	4,373	66,341	...	57,256
羽生市	2,171	2,391	2,109	23,303	...	24,355
鴻巣市	3,574	3,770	3,225	32,058	...	30,854
深谷市	5,369	6,152	5,136	55,344	...	58,229
上尾市	6,292	7,077	6,043	67,915	...	67,522
草加市	7,288	9,092	7,081	70,731	...	71,466
越谷市	11,053	12,809	10,579	110,758	...	112,120
蕨 市	2,587	3,253	2,340	23,290	...	22,306
戸田市	5,252	6,470	5,202	64,913	...	66,334
入間市	4,713	5,757	4,639	50,018	...	51,999
朝霞市	3,580	4,579	3,602	40,923	...	44,746
志木市	1,996	2,664	2,039	15,642	...	17,100
和光市	1,742	2,368	1,952	27,216	...	29,101
新座市	4,741	5,655	4,474	49,715	...	50,852
桶川市	2,253	2,596	2,184	24,328	...	24,145
久喜市	5,003	5,610	4,731	57,027	...	58,633
北本市	1,957	2,236	1,889	19,609	...	19,238
八潮市	4,388	5,680	4,342	43,216	...	45,901
富士見市	2,923	3,619	2,863	24,668	...	26,592
三郷市	5,414	6,422	5,073	52,919	...	54,271
蓮田市	1,631	2,024	1,669	17,676	...	18,521
坂戸市	2,972	3,318	2,642	30,240	...	29,442
幸手市	2,089	2,316	1,848	18,278	...	17,692
鶴ヶ島市	2,087	2,464	1,976	22,387	...	22,394
日高市	1,842	2,117	1,714	23,155	...	24,682
吉川市	2,029	2,465	2,075	21,345	...	23,200
ふじみ野市	3,009	3,470	2,796	30,402	...	29,512
白岡市	1,387	1,659	1,334	13,606	...	14,074

資料：総務省、経済産業省（経済センサス）

(注) ・平成28年・令和3年は6月1日現在、令和元年度は令和元年6月1日から令和2年3月31日までの期間で調査が行われた。

・令和元年度は、経済センサス-基礎調査における民営事業所を対象とした甲調査の結果を記載した。この調査においては、新規把握事業所を除き従業者数や産業別等の項目については対象としていない。

4. 産業（大分類）別、従業者規模別事業所及び従業者数（民営事業所）

年次	総数		0～4人		5～9人		10～19人		20～29人		30人以上	
	事業所	従業者	事業所	従業者	事業所	従業者	事業所	従業者	事業所	従業者	事業所	従業者
平成 21 年	10,302	108,623	5,685	12,956	2,216	14,465	1,233	16,794	470	11,145	684	53,263
平成 24 年	9,636	102,316	6,255	18,778	1,439	11,821	969	15,134	403	10,141	570	46,442
平成 26 年	9,870	103,683	5,338	11,866	2,077	13,501	1,281	17,291	524	12,509	629	48,516
平成 28 年	9,622	104,000	5,872	16,027	1,577	12,080	1,102	16,320	483	11,858	588	47,715
令和 3 年	9,540	113,589	5,030	10,881	1,922	12,827	1,288	17,489	537	12,881	727	59,511
A 農業, 林業	21	346	6	16	7	46	5	67	1	27	2	190
B 漁業	-	-	-	-	-	-	-	-	-	-	-	-
C 鉱業, 採石業, 砂利採取業	-	-	-	-	-	-	-	-	-	-	-	-
D 建設業	1,065	6,535	616	1,387	287	1,873	115	1,552	31	704	15	1,019
E 製造業	615	11,129	283	641	142	928	89	1,195	30	751	71	7,614
F 電気・ガス・熱 供給・水道業	7	201	3	7	-	-	2	29	-	-	2	165
G 情報通信業	124	577	98	170	11	65	8	105	3	73	4	164
H 運輸業, 郵便業	277	11,004	47	106	42	287	47	684	33	793	102	9,134
I 卸売業, 小売業	2,135	20,757	1,035	2,446	477	3,169	364	4,979	135	3,196	114	6,967
J 金融業, 保険業	147	2,725	51	110	18	120	33	495	24	594	20	1,406
K 不動産業, 物品賃貸業	770	3,440	629	1,369	92	616	24	301	13	282	11	872
L 学術研究, 専 門・技術サー ビス業	494	2,480	356	711	83	543	35	448	12	283	8	495
M 宿泊業, 飲食 サービス業	958	9,612	455	1,013	190	1,316	152	2,074	94	2,276	66	2,933
N 生活関連サー ビス業, 娯楽業	857	4,549	640	1,280	106	665	62	858	21	488	22	1,258
O 教育, 学習 支援業	459	7,864	222	363	76	536	52	728	26	649	80	5,588
P 医療, 福祉	1,050	23,045	314	713	281	1,938	223	2,956	87	2,123	143	15,315
Q 複合サービス 事業	33	627	1	4	19	129	12	155	-	-	1	339
R サービス業 (他に分類され ないもの)	528	8,698	274	545	91	596	65	863	27	642	66	6,052

資料：総務省、経済産業省（事業所・企業統計調査、経済センサス）

(注) ・平成21年・平成26年は7月1日現在、平成24年は2月1日現在、平成28年・令和3年は6月1日現在。

・事業所総数については、派遣・下請従業者のみからなる事業所を含めるため、従業者規模別の事業所数の合計とは一致しない場合がある。

5. 産業(大・中分類)別事業所数及び従業者数 (民営事業所)

令和3年6月1日

産 業 (大・中分類)	事 業 所 数	従 業 者 数		
		総 数	男	女
* 総 数	9,413	105,213	53,004	50,967
A 農 業 , 林 業	21	346	172	174
01 農 業	20	344	171	173
02 林 業	1	2	1	1
B 漁 業	-	-	-	-
03 漁 業 (水産養殖業を除く)	-	-	-	-
04 水 産 養 殖 業	-	-	-	-
C 鉱業, 採石業, 砂利採取業	-	-	-	-
05 鉱 業 , 採 石 業 , 砂 利 採 取 業	-	-	-	-
D 建 設 業	1,065	6,535	5,163	1,367
06 総 合 工 事 業	400	2,670	2,069	599
07 職 別 工 事 業 (設 備 工 事 業 を 除 く)	428	2,391	1,928	460
08 設 備 工 事 業	237	1,474	1,166	308
E 製 造 業	615	11,129	7,170	3,916
09 食 料 品 製 造 業	56	2,413	1,115	1,298
10 飲 料 ・ た ば こ ・ 飼 料 製 造 業	22	79	40	39
11 織 維 工 業	5	36	19	17
12 木 材 ・ 木 製 品 製 造 業 (家 具 を 除 く)	5	40	25	15
13 家 具 ・ 装 備 品 製 造 業	35	140	109	31
14 パ ル プ ・ 紙 ・ 紙 加 工 品 製 造 業	19	569	383	186
15 印 刷 ・ 同 関 連 業	43	822	485	337
16 化 学 工 業	14	230	144	86
17 石 油 製 品 ・ 石 炭 製 品 製 造 業	1	17	14	3
18 プ ラ ス チ ッ ク 製 品 製 造 業	28	578	392	186
19 ゴ ム 製 品 製 造 業	5	49	24	25
20 な め し 革 ・ 同 製 品 ・ 毛 皮 製 造 業	4	8	3	5
21 窯 業 ・ 土 石 製 品 製 造 業	16	85	58	27
22 鉄 鋼 業	1	2	1	1
23 非 鉄 金 属 製 造 業	5	73	61	12
24 金 属 製 品 製 造 業	96	712	513	199
25 は ん 用 機 械 器 具 製 造 業	25	361	231	130
26 生 産 用 機 械 器 具 製 造 業	47	544	431	111
27 業 務 用 機 械 器 具 製 造 業	33	1,588	1,162	426
28 電 子 部 品 ・ デ バ イ ス ・ 電 子 回 路 製 造 業	22	409	295	114
29 電 気 機 械 器 具 製 造 業	36	1,033	774	218
30 情 報 通 信 機 械 器 具 製 造 業	5	30	17	13
31 輸 送 用 機 械 器 具 製 造 業	30	429	293	136
32 そ の 他 の 製 造 業	62	882	581	301

(注) ・従業者数総数については、男女別の不詳を含む。
 ・大分類には、各産業内の格付不能を含む。

資料：総務省、経済産業省（経済センサス）

産業(大・中分類)別事業所数及び従業者数 (民営事業所)

つづき

産 業 (大・中分類)	事 業 所 数	従 業 者 数		
		総 数	男	女
F 電気・ガス・熱供給・水道業	5	60	37	23
33 電 気 業	3	20	18	2
34 ガ ス 業	1	37	16	21
35 熱 供 給 業	-	-	-	-
36 水 道 業	1	3	3	-
G 情報通信業	124	577	396	179
37 通 信 業	4	50	46	4
38 放 送 業	1	6	5	1
39 情 報 サ ー ビ ス 業	82	430	300	128
40 インターネット随サービス業	7	15	8	7
41 映 像 ・ 音 声 ・ 文 字 情 報 制 作 業	30	76	37	39
H 運輸業，郵便業	276	10,618	7,842	2,693
42 鉄 道 業	32	1,799	1,572	227
43 道 路 旅 客 運 送 業	26	1,104	895	209
44 道 路 貨 物 運 送 業	167	6,096	4,438	1,575
45 水 運 業	-	-	-	-
46 航 空 運 輸 業	-	-	-	-
47 倉 庫 業	33	794	455	339
48 運 輸 に 附 帯 す る 業 業	17	550	303	247
49 郵 便 業 (信 書 便 事 業 を 含 む)	1	275	179	96
I 卸売業，小売業	2,135	20,757	9,383	10,993
50 各 種 商 品 卸 売 業	3	40	24	16
51 織 維 ・ 衣 服 等 卸 売 業	16	72	38	34
52 飲 食 料 品 卸 売 業	65	439	275	164
53 建 築 材 料 ， 鉱 物 ・ 金 属 材 料 等 卸 売 業	126	939	687	252
54 機 械 器 具 卸 売 業	143	1,283	873	367
55 そ の 他 の 卸 売 業	103	574	335	239
56 各 種 商 品 小 売 業	6	428	133	295
57 織 物 ・ 衣 服 ・ 身 の 回 り 小 売 業	196	1,173	281	783
58 飲 食 料 品 小 売 業	525	8,125	2,912	5,194
59 機 械 器 具 小 売 業	264	2,076	1,498	573
60 そ の 他 の 小 売 業	609	4,797	1,911	2,694
61 無 店 舗 小 売 業	77	808	415	380
J 金融業，保険業	147	2,725	857	1,839
62 銀 行 業	29	738	246	492
63 協 同 組 織 金 融 業	14	237	124	113
64 貸 金 業 ， クレジットカード業等 非 預 金 信 用 機 関	9	40	20	20
65 金融商品取引業，商品先物取引業	13	161	104	57

産業(大・中分類)別事業所数及び従業者数 (民営事業所)

つづき

産 業 (大・中分類)	事 業 所 数	従 業 者 数		
		総 数	男	女
66 補助的金融業等	3	15	7	8
67 保険業(保険媒介代理業, 保険サービス業を含む)	79	1,534	356	1,149
K 不動産業, 物品賃貸業	768	3,435	2,003	1,432
68 不動産取引業	191	1,040	634	406
69 不動産賃貸業・管理業	533	1,976	1,108	868
70 物品賃貸業	43	418	260	158
L 学術研究, 専門・技術サービス業	490	2,391	1,271	1,076
71 学術・開発研究機関	4	54	9	3
72 専門サービス業	278	1,221	617	602
73 広告業	17	84	70	14
74 技術サービス業	190	1,031	574	457
M 宿泊業, 飲食サービス業	956	9,495	3,633	5,349
75 宿泊業	35	419	161	258
76 飲食店	798	7,848	3,096	4,254
77 持ち帰り・配達飲食サービス業	123	1,228	376	837
N 生活関連サービス業, 娯楽業	855	4,538	2,006	2,530
78 洗濯・理容・美容・浴場業	621	2,003	690	1,311
79 その他の生活関連サービス業	134	587	254	333
80 娯楽業	100	1,948	1,062	886
O 教育, 学習支援業	384	3,338	1,337	2,000
81 学校教育	41	1,118	307	811
82 その他の教育支援業	343	2,220	1,030	1,189
P 医療, 福祉	1,021	20,134	6,031	14,067
83 医療業	588	9,384	2,934	6,439
84 保健衛生	5	153	34	119
85 社会保険・社会福祉・介護事業	428	10,597	3,063	7,509
Q 複合サービス事業	33	627	342	285
86 郵便業	24	511	287	224
87 協同組合(他に分類されないもの)	9	116	55	61
R サービス業(他に分類されないもの)	518	8,508	5,361	3,044
88 廃棄物処理業	42	1,077	938	139
89 自動車整備業	73	382	311	71
90 機械等修理業	41	181	146	35
91 職業紹介・労働者派遣業	30	1,067	617	450
92 その他の事業サービス業	177	4,978	2,940	1,935
93 政治・経済・文化団体	37	254	108	146
94 宗教	109	484	265	219
95 その他のサービス業	9	85	36	49

5 農 業

1. 専兼業別農家数

各年2月1日 単位：戸

年 次	総農家数	自給的農家 1)	販売農家 2)	専業農家 3)	第1種兼業農家 4)		第2種兼業農家 5)				
					世帯主 農業主	世帯主 農業主	世帯主兼業主			自営業	
							恒常的 勤務	日雇・ 臨時雇、 出稼ぎ			
平成12年	1,934	560	1,374	372	265	210	737	324	159	7	111
平成17年	1,862	625	1,237	411	180	160	646	248	166	11	68
平成22年	1,748	649	1,099	417	170	...	512
平成27年	1,518	669	849	381	105	...	363
令和2年	1,356	625	731

資料：農林水産省（農林業センサス）

- (注) ・「農家」とは、経営耕地面積が10a以上の農業を営む世帯または年間農産物販売金額が15万円以上あった世帯。
 「兼業」とは、世帯主または世帯主以外の世帯員が農業以外の産業に従事している世帯。
- ・1)は、経営耕地面積が30a未満かつ年間農作物販売金額が50万円未満の農家。
 - ・2)は、経営耕地面積が30a以上または年間農作物販売金額が50万円以上の農家。
 - ・3)令和2年は専兼業別の集計がなされていない。
 - ・4)は、農業を主としている兼業農家。平成22年及び平成27年は内訳についての集計が、令和2年は専兼業別の集計がそれぞれなされていない。
 - ・5)は、農業を従としている兼業農家。平成22年及び平成27年は内訳についての集計が、令和2年は専兼業別の集計がそれぞれなされていない。

2. 農産物販売金額規模別農家数

各年2月1日 単位：戸

年 次	総農家数	販売なし	販売あり	50万円未満	50～100万円未満	100～300万円未満	300～500万円未満	500～1,000万円未満	1,000～3,000万円未満	3,000万円以上
				平成12年	1,934	862	1,072	262	116	254
平成17年	1,862	982	880	180	99	195	124	170	102	10
平成22年	1,748	927	821	166	102	193	104	156	89	11
平成27年	1,518	811	707	154	90	154	91	133	76	9
令和2年	1,356	755	601	104	74	146	80	122	70	5

資料：農林水産省（農林業センサス）

3. 経営耕地面積規模別農家数

各年2月1日 単位：戸

年 次	総農家数	自給的農家	販 売 農 家							
			例外規定 1)	0.3～0.5 ha未満	0.5～1.0 ha未満	1.0～1.5 ha未満	1.5～2.0 ha未満	2.0～3.0 ha未満	3.0～5.0 ha未満	5.0ha 以上
平成12年	1,934	560	13	246	487	271	176	153	25	3
平成17年	1,862	625	13	231	413	251	162	140	26	1
平成22年	1,748	649	17	181	353	234	147	136	29	2
平成27年	1,518	669	13	121	245	191	116	125	36	2
令和2年 2)	1,356	625	…	…	…	…	…	…	…	…

資料：農林水産省（農林業センサス）

(注) ・1)は、経営耕地面積が30a (0.3ha) 未満で年間農産物販売金額が15万円以上あった世帯。

・2)は、販売農家の内訳について集計がなされていない。

4. 就業状態別世帯員数、農業就業人口平均年齢

各年2月1日

年 次	総 数 1)	自営農業に 従事した人 (農業従事者)	自営農業に 主として 従事した人 (農業就業人口)	ふだん仕事として 自営農業に 従事した人 (基幹的農業従事者)	その他の仕事に のみ従事した人 ・ 仕事に従事 しなかった人	農業就業人口の 平均年齢
平成17年	4,811	3,233	2,631	2,122	1,578	60.2
平成22年	4,105	2,853	2,137	1,853	1,252	61.5
平成27年	3,027	2,104	1,707	1,532	923	61.8
令和2年 2)	2,460	1,782	…	1,369	678	…

(注) ・1)は、15歳以上の総数。

資料：農林水産省（農林業センサス）

・2)は、農業就業人口について集計がなされていない。

5. 農業労働力保有状態別農家数

各年2月1日 単位：戸

年 次	総農家数	自給的農家 1)	専従者なし			専 従 者 あ り						
			男子の準 専従者が いる	女子の準 専従者だ け	準専従者 もいない	男女の専従者がいる		専従者は男子だけ		専従者は女子だけ		
						男子の 専従者 2人以上	男子の 専従者 1人	女子の 準専従者 がいる	男子の 準専従者 がいる			
平成12年	1,934	(560)	361	92	448	643	211	432	284	258	106	48
平成17年	1,862	625	220	56	160	551	197	354	195	162	55	25
平成22年	1,748	649	176	28	126	512	192	320	207	91	50	24
平成27年	1,518	669	…	…	…	…	…	…	…	…	…	…
令和2年	1,356	625	…	…	…	…	…	…	…	…	…	…

(注) ・「専従者」とは、年間自家農業従事日数 150日以上の人。

資料：農林水産省（農林業センサス）

・「準専従者」とは、年間自家農業従事日数60日以上 150日未満の人。

・1)の平成12年における () 内の件数は再掲。

・平成27年、令和2年は集計がなされていない。

6. 経営耕地面積の推移

各年2月1日 単位：ha

年 次	総面積	田	畑	樹園地
平成12年	1,631.4	4.2	1,218.5	408.7
平成17年	1,392.3	2.1	1,116.0	274.2
平成22年	1,289.8	3.0	1,054.0	233.0
平成27年	1,075.4	4.7	874.7	196.0
令和2年	992.3	1.2	829.6	161.5

資料：農林水産省（農林業センサス）

(注) ・「経営耕地」とは、自作地と借入地の合計である。なお、過去1年間休閑している土地で、近い将来耕作する意思のはっきりしている土地（休閑地）は「経営耕地」に含めるが、近い将来耕作する意思のない土地（耕作放棄地）はこれに含めない。

・四捨五入の関係で、総面積とその内訳の合計が一致しない場合がある。

7. 農地の転用状況（農地法第4条）

単位：a

用 途	平成30年		令和元年		令和2年		令和3年		令和4年	
	件数	面積	件数	面積	件数	面積	件数	面積	件数	面積
* 総 数	65	287	56	229	43	189	49	224	36	124
住 宅 用 地	38	153	39	149	19	81	29	129	20	65
道 路 ・ 水 路	1	1	2	1	4	9	5	39	2	3
農 業 ・ 商 業 等 施 設	4	37	2	9	4	33	1	2	4	17
駐 車 場 ・ 資 材 置 場	22	96	12	67	14	51	11	40	8	38
そ の 他	0	0	1	3	2	15	3	14	2	1

(注) ・農地法第4条：権利者自身による農地の転用

資料：農業委員会

8. 農地の転用状況（農地法第5条）

単位：a

用 途	平成30年		令和元年		令和2年		令和3年		令和4年	
	件数	面積	件数	面積	件数	面積	件数	面積	件数	面積
* 総 数	236	954	191	980	144	678	207	1,143	206	1,618
住 宅 用 地	186	463	136	419	116	397	141	504	155	620
道 路 ・ 水 路	5	2	7	3	2	0	6	2	11	2
駐 車 場 ・ 資 材 置 場	35	335	38	336	20	252	28	298	25	219
公 共 的 施 設	2	9	5	60	2	13	0	0	6	453
農 業 ・ 商 業 等 施 設	7	138	5	162	4	16	22	278	6	284
そ の 他	1	7	0	0	0	0	10	61	3	40

(注) ・農地法第5条：所有権の移転や貸借による他者の農地の転用

資料：農業委員会

9. 作物の作付延べ面積（令和4年中）
（露地野菜）

単位：a

地区名 項目	柳 瀬	富 岡	松 井	小手指	三ヶ島	山 口	吾 妻	合 計
さ つ ま い も	170.15	299.75	102.00	643.60	174.34	72.45	36.60	1,498.89
じ ゃ が い も	404.23	610.15	194.75	375.81	470.02	125.86	111.27	2,292.09
里 芋（土垂）	563.17	4,907.40	677.15	288.16	367.77	43.06	41.91	6,888.62
里 芋（蓮葉）	1,152.60	1,145.50	118.50	64.20	35.55	3.50	5.00	2,524.85
に ん じ ん	1,874.87	3,729.35	338.05	560.65	224.64	19.55	11.31	6,758.42
春 だ い こ ん	191.49	120.35	52.15	44.20	107.68	11.70	14.50	542.07
秋 だ い こ ん	289.83	205.00	87.35	202.84	357.71	37.34	44.90	1,224.97
ほ う れ ん 草	3,862.56	2,500.65	854.20	217.39	290.02	25.74	37.41	7,787.97
は く さ い	245.61	232.85	116.05	121.45	196.84	24.16	29.90	966.86
こ か ぶ	175.00	1,782.00	241.45	48.74	66.81	6.20	5.61	2,325.81
ご ぼ う	12.88	77.10	5.80	9.30	16.62	1.30	1.30	124.30
キ ャ ベ ツ	224.09	149.25	66.30	77.25	129.15	16.40	16.91	679.35
小 松 菜	1,030.26	1,339.75	173.70	70.14	202.37	10.85	20.01	2,847.08
き ゅ う り	138.61	121.85	67.52	93.82	202.10	37.44	40.51	701.85
ト マ ト	56.87	63.65	49.16	61.36	122.84	24.05	22.40	400.33
な す	137.63	138.05	76.12	109.92	176.35	35.14	39.18	712.39
う ど	0.00	10.00	15.00	0.10	0.00	1.00	0.00	26.10
と う も ろ こ し	270.32	266.20	147.15	76.50	111.73	9.67	1.90	883.47
い ん げ ん	24.57	50.15	20.11	37.96	65.61	10.58	10.31	219.29
枝 豆	1,391.24	1,639.00	320.25	557.20	59.40	13.11	10.90	3,991.10
ネ ギ	477.96	661.55	257.25	543.05	308.65	56.06	46.01	2,350.53
た ま ね ぎ	91.28	112.50	87.91	60.59	119.99	27.29	27.31	526.87
ブ ロ ッ コ リ ー	344.55	351.15	77.55	133.65	177.52	16.10	33.81	1,134.33
チ ン ゲ ン サ イ	85.75	138.10	18.50	7.70	25.54	0.10	8.10	283.79
す い か	36.79	112.25	53.45	44.01	134.28	12.71	8.90	402.39
み ず な	146.40	78.20	39.50	6.70	11.63	0.20	4.30	286.93
そ の 他	612.69	1,042.00	496.97	465.95	723.43	150.99	101.92	3,593.95
合 計	14,011.40	21,883.75	4,753.89	4,922.24	4,878.59	792.55	732.18	51,974.60

（ 茶 ）

地区名 項目	柳 瀬	富 岡	松 井	小手指	三ヶ島	山 口	吾 妻	合 計
在 来 種	22.00	120.00	30.00	181.20	348.20	37.80	15.00	754.20
や ぶ き た	102.00	1,177.50	360.00	891.70	2,760.05	176.00	409.00	5,876.25
さ や ま か お り	220.00	888.00	25.00	198.00	766.80	150.00	285.00	2,532.80
そ の 他	85.00	644.00	83.00	200.30	580.00	95.00	117.00	1,804.30
合 計	429.00	2,829.50	498.00	1,471.20	4,455.05	458.80	826.00	10,967.55

（ 植木・花き ）

地区名 項目	柳 瀬	富 岡	松 井	小手指	三ヶ島	山 口	吾 妻	合 計
植木・苗木	272.00	82.00	517.30	223.80	280.20	31.00	19.80	1,426.10
芝 生	10.00	2.00	5.00	30.00	8.00	0.00	0.00	55.00
鉢花（露地）	5.00	10.00	100.00	0.30	154.00	0.00	0.00	269.30
鉢花（施設）	7.00	30.00	202.00	0.00	7.00	0.10	0.00	246.10
切 花 1)	6.10	8.30	1.50	1.00	5.00	4.80	1.80	28.50
合 計	300.10	132.30	825.80	255.10	454.20	35.90	21.60	2,025.00

（注）・1)は、露地と施設の合計。

資料：農業振興課

6 工 業

1. 工業の推移

年 次	事業所数	従 業 者 数			製 造 品 出 荷 額 等 (万円)			
		総 数	男	女	総 額	製造品出荷額	加工賃収入	その他収入額
平成10年	501	11,565	7,497	4,068	21,378,909	19,908,488	1,409,097	61,324
平成11年	445	11,462	7,664	3,798	21,028,657	19,654,851	1,284,245	89,561
平成12年	457	10,686	7,105	3,581	20,848,218	19,487,819	1,322,550	37,849
平成13年	404	10,588	6,975	3,613	21,313,677	20,254,676	990,481	68,520
平成14年	356	9,993	6,679	3,314	18,287,384	17,399,022	818,939	69,423
平成15年	381	10,826	7,139	3,687	20,966,600	20,060,082	880,558	25,960
平成16年	331	8,610	5,455	3,155	16,480,064	15,602,157	850,664	27,243
平成17年	343	9,058	5,658	3,400	19,674,755	18,682,492	980,474	11,789
平成18年	308	8,950	5,567	3,383	19,764,790	18,765,750	980,513	18,527
平成19年	342	9,861	6,140	3,721	21,472,653	20,181,186	1,011,251	280,216
平成20年	369	9,676	6,070	3,606	19,817,510	18,506,926	996,528	314,056
平成21年	319	8,439	5,210	3,229	15,369,895	14,452,151	667,579	250,165
平成22年	291	8,602	5,249	3,353	16,308,048	15,067,034	648,097	592,917
平成23年	309	8,571	-	-	18,259,036	14,944,093	832,319	2,482,624
平成24年	261	7,961	4,972	2,989	14,984,733	13,745,466	676,325	562,942
平成25年	259	8,513	5,383	3,130	16,114,567	14,686,883	773,099	654,585
平成26年	259	8,427	5,389	3,038	16,283,723	14,900,221	810,250	573,252
平成27年	281	8,782	5,512	3,270	19,103,730	17,573,840	744,966	784,924
平成28年	258	8,261	5,360	2,901	17,466,148	15,076,820	1,497,412	891,916
平成29年	253	8,405	5,429	2,976	18,300,090	15,884,568	1,537,437	878,085
平成30年	248	8,878	5,576	3,302	18,302,239	15,784,885	1,587,647	929,707
令和元年	237	7,828	4,970	2,858	17,071,585	14,764,977	1,538,637	767,971
令和2年	224	7,692	4,988	2,704	17,413,119	13,561,212	691,520	3,160,387

資料：総務省、経済産業省（工業統計調査、経済センサス-活動調査）

(注) ・従業者3人以下の事業所は除く。

・平成19年以降は、調査項目の追加を行ったため、製造品出荷額等については、前年の数字と接続しない。

・平成23年、平成27年及び令和2年は経済センサス-活動調査。その他の年は工業統計調査。

・平成27年調査より調査基準日が下記となった。

事業所数及び従業者数が12月31日から翌年6月1日へ変更。製造品出荷額等は各年12月31日で変更なし。

2. 従業者規模別事業所数

年 次	総 数	4 ～ 9人	10 ～ 19人	20 ～ 29人	30 ～ 49人
平成10年	501	288	92	53	27
平成11年	445	247	87	48	27
平成12年	457	253	94	50	26
平成13年	404	210	90	45	25
平成14年	356	174	87	38	26
平成15年	381	194	90	38	24
平成16年	331	154	85	40	23
平成17年	343	172	81	38	21
平成18年	308	144	83	27	23
平成19年	342	154	93	30	26
平成20年	369	188	90	30	27
平成21年	319	156	81	28	23
平成22年	291	132	79	24	24
平成23年	309	161	67	24	23
平成24年	261	117	69	24	23
平成25年	259	112	73	22	22
平成26年	259	110	77	21	19
平成28年	281	135	68	26	21
平成29年	258	112	68	28	16
平成30年	253	104	68	28	17
令和元年	248	99	72	22	18
令和 2年	237	94	65	22	20
令和 3年	224	97	57	19	17

(注) ・従業者3人以下の事業所は除く。

・1) 平成18年以前の数値については、100～199人に含む。

・2) 平成18年以前の数値については、300～499人に含む。

・平成23年、平成28年及び令和3年は経済センサス-活動調査。その他の年は工業統計調査。

・平成28年調査より調査基準日が12月31日から6月1日へ変更となった。

50 ～ 99人	100 ～ 199人	200 ～ 299人 1)	300 ～ 499人	500 ～ 999人 2)	1,000人以上
25	13	-	3	-	-
19	11	-	6	-	-
17	14	-	3	-	-
17	14	-	3	-	-
13	14	-	4	-	-
18	11	-	6	-	-
14	11	-	4	-	-
13	14	-	4	-	-
13	14	-	4	-	-
20	10	5	3	1	-
14	11	6	2	1	-
14	10	4	2	1	-
15	10	4	1	2	-
17	10	2	3	2	-
13	7	3	3	2	-
14	7	3	4	2	-
16	7	4	3	2	-
16	5	3	5	2	-
18	8	4	2	2	-
21	8	3	2	2	-
19	10	3	2	3	-
19	11	3	2	1	-
17	9	6	-	2	-

資料：総務省、経済産業省（工業統計調査、経済センサス-活動調査）

3. 工業の概況

年次 産業（中分類）	事業所数	従業者（人）			現金給与 総額	原材料 使用額等	年初在庫額 (30人以上)
		総数	男	女			
平成28年	258	8,261	5,360	2,901	3,286,197	9,330,077	1,648,706
平成29年	253	8,405	5,429	2,976	3,315,099	10,022,665	1,883,689
平成30年	248	8,878	5,576	3,302	3,473,545	10,162,189	1,989,104
令和元年	237	7,828	4,970	2,858	3,280,448	8,849,988	1,862,972
令和2年	224	7,692	4,988	2,704	3,361,157	8,082,578	1,721,116
食料品	28	1,875	984	891	654,220	2,128,033	148,086
飲料・飼料	3	16	8	8	5,394	12,494	-
繊維	-	-	-	-	-	-	-
木材・木製品	4	33	18	15	8,915	13,387	-
家具・装備品	8	57	45	12	26,063	81,912	-
パルプ・紙	10	432	309	123	156,294	513,655	44,105
印刷	13	974	558	416	256,879	393,473	40,046
化学	9	207	109	98	87,657	144,642	×
石油・石炭	1	17	14	3	×	×	-
プラスチック製品	12	549	368	181	238,511	378,388	×
ゴム製品	3	34	12	22	8,071	7,928	-
なめし革	-	-	-	-	-	-	-
窯業・土石	5	38	30	8	13,187	65,296	-
鉄鋼	-	-	-	-	-	-	-
非鉄金属	2	67	58	9	×	×	×
金属製品	29	405	289	116	164,782	282,030	60,207
はん用機械器具	11	390	250	140	215,064	450,911	×
生産用機械器具	21	466	366	100	226,068	521,942	91,686
業務用機械器具	10	178	120	58	73,108	99,134	×
電子部品	11	360	269	91	167,034	426,483	84,864
電気機械器具	16	897	702	195	539,981	1,757,309	566,069
情報通信機械器具	2	15	11	4	×	×	-
輸送用機械器具	10	122	85	37	50,589	111,265	-
その他製品	16	560	383	177	407,814	434,444	338,669

(注) ・「×」は、調査対象が少ないため、公表を差し控えたもの。ただし、それぞれの総数にはこれらの分も合算してある。
・従業者3人以下の事業所を除く。
・令和2年は経済センサス-活動調査。その他の年は工業統計調査。
・事業所数及び従業者数は、翌年6月1日現在。現金給与総額ほかは、各年12月31日現在。

単位：万円

年末在庫額 (30人以上)	製造品出荷額等				生産額	付加価値額
	総額	製造品出荷額	加工賃収入額	その他収入額		
1,683,574	17,466,148	15,076,820	1,497,412	891,916	16,589,131	7,227,699
1,923,525	18,300,090	15,884,568	1,537,437	878,085	17,464,267	7,325,025
2,143,758	18,302,239	15,784,885	1,587,647	929,707	17,477,080	7,236,299
1,920,592	17,071,585	14,764,977	1,538,637	767,971	16,356,770	7,396,820
1,560,089	17,413,119	13,561,212	691,520	3,160,387	13,075,311	8,124,245
132,654	6,001,554	3,586,150	15,967	2,399,437	3,272,108	3,477,730
-	24,526	22,464	-	2,062	-	11,085
-	-	-	-	-	-	-
-	22,150	20,863	-	1,287	×	8,083
-	158,061	158,061	-	-	×	69,226
35,959	1,029,779	1,003,499	23,577	2,703	1,003,827	439,503
45,472	698,434	469,897	20,632	207,905	456,948	270,953
×	387,237	162,471	224,766	-	346,842	205,297
-	×	×	-	×	×	×
×	967,504	946,937	19,846	721	932,661	475,033
-	20,748	15,559	5,189	-	×	11,654
-	-	-	-	-	-	-
-	117,602	97,839	-	19,763	×	47,569
-	-	-	-	-	-	-
×	×	×	-	×	×	×
55,197	608,031	498,273	102,166	7,592	558,565	290,974
×	993,791	880,567	8,471	104,753	843,665	477,464
93,049	1,001,351	797,494	32,687	171,170	786,090	419,599
×	235,582	199,132	-	36,450	171,857	120,121
87,010	717,474	572,910	19,024	125,540	569,001	259,031
450,892	2,694,085	2,496,388	127,485	70,212	2,469,169	731,121
-	×	×	-	-	×	×
-	203,915	120,062	83,833	20	173,142	84,501
326,198	1,103,884	1,090,640	7,877	5,367	1,015,772	579,362

資料：総務省、経済産業省（工業統計調査、経済センサス-活動調査）

4. 埼玉県市区別事業所数、従業者数、製造品出荷額等

市 名	事 業 所 数		従 業 者 数		製造品出荷額等 (万円)	
	令和 2年	令和 3年	令和 2年	令和 3年	令和元年	令和 2年
埼 玉 県	10,490	10,102	389,487	379,482	1,375,816,504	1,286,295,721
さいたま市	846	825	26,401	27,011	88,919,557	82,766,616
西 区	73	65	1,966	1,998	5,632,587	4,772,134
北 区	78	83	4,808	5,048	19,060,793	18,882,006
大 宮 区	25	27	634	647	1,141,422	1,113,734
見 沼 区	66	59	2,325	2,513	6,481,914	5,936,645
中 央 区	51	50	1,389	1,299	2,871,219	2,497,042
桜 区	95	91	3,493	3,372	9,809,413	8,274,594
浦 和 区	23	27	351	485	437,824	488,825
南 区	81	79	2,551	2,698	16,486,254	15,152,712
緑 区	60	55	794	616	1,540,068	1,416,193
岩 槻 区	294	289	8,090	8,335	25,458,063	24,232,731
川 越 市	441	459	22,818	19,953	84,079,735	83,028,970
熊 谷 市	276	286	13,796	14,273	96,078,988	91,333,299
川 口 市	1,269	1,139	22,716	20,543	52,078,335	46,573,988
行 田 市	170	156	8,366	8,052	27,901,057	25,319,458
秩 父 市	154	143	5,654	5,240	10,869,448	12,576,199
* 所 沢 市	237	224	7,828	7,692	17,071,585	17,413,119
飯 能 市	113	117	5,935	5,213	29,992,366	15,414,216
加 須 市	269	252	13,952	13,305	47,994,177	48,207,197
本 庄 市	138	145	7,129	7,406	32,686,086	36,189,071
東 松 山 市	139	126	8,162	8,843	25,023,247	26,530,902
春 日 部 市	207	198	6,806	6,329	20,471,322	21,007,568
狭 山 市	167	180	16,105	14,872	107,565,958	95,675,551
羽 生 市	151	151	6,291	7,051	27,391,017	29,155,303
鴻 巣 市	143	138	6,592	5,986	23,126,304	19,175,608
深 谷 市	258	233	13,284	14,935	47,498,176	48,044,485
上 尾 市	202	200	10,003	9,395	43,612,368	33,791,032
草 加 市	393	381	13,048	12,161	46,895,767	46,820,342
越 谷 市	374	368	8,907	8,817	23,192,986	22,503,686
蕨 市	52	60	2,868	3,580	9,330,261	13,219,743
戸 田 市	417	402	11,163	11,076	24,894,230	24,300,209
入 間 市	255	241	11,750	11,421	47,479,540	42,221,246
朝 霞 市	137	134	4,536	4,419	8,580,569	8,261,326
志 木 市	76	68	1,439	1,061	2,557,527	2,191,374
和 光 市	67	67	1,264	1,245	3,207,684	3,093,088
新 座 市	190	174	6,001	5,993	13,055,292	11,617,983
桶 川 市	69	73	3,854	3,818	12,396,235	11,750,053
久 喜 市	219	209	12,317	11,863	51,155,299	46,828,051
北 本 市	71	60	3,002	2,825	6,135,960	4,784,424
八 潮 市	578	554	12,641	11,966	40,611,862	36,578,236
富 士 見 市	47	49	763	834	2,056,798	2,191,981
三 郷 市	382	369	6,493	6,568	12,614,188	11,557,252
蓮 田 市	73	68	3,905	3,563	18,358,026	14,806,104
坂 戸 市	92	92	6,238	6,263	15,085,318	14,731,345
幸 手 市	83	82	3,334	3,236	11,423,987	11,143,066
鶴 ヶ 島 市	35	36	1,993	3,033	5,514,303	6,113,477
日 高 市	141	141	6,277	6,095	21,683,471	19,047,182
吉 川 市	181	161	4,632	3,707	10,169,522	7,083,932
ふ じ み 野 市	107	92	4,536	4,204	11,568,445	10,745,844
白 岡 市	48	51	2,431	2,118	6,079,713	5,800,710

(注) ・従業者3人以下の事業所は除く。

資料：総務省、経済産業省（工業統計調査、経済センサス-活動調査）

・事業所数及び従業者数は、各年6月1日現在。製造品出荷額等は、各年12月31日現在。

・各項目、左の年次は工業統計調査、右の年次は経済センサス-活動調査の結果。

7 商業（卸・小売業）

1. 商業（卸・小売業）の推移

年次	事業所数			従業者数			年間商品販売額（万円）		
	総数	卸売	小売	総数	卸売	小売	総数	卸売	小売
平成6年	2,831	466	2,365	19,894	4,173	15,721	62,369,865	29,188,390	33,181,475
平成9年	2,661	398	2,263	19,159	3,613	15,546	54,006,656	21,072,990	32,933,666
平成11年	2,646	490	2,156	21,612	4,538	17,074	54,666,942	24,512,073	30,154,869
平成14年	2,475	465	2,010	20,700	4,376	16,324	49,570,413	22,481,329	27,089,084
平成16年	2,233	425	1,808	19,066	3,745	15,321	50,051,337	21,578,505	28,472,832
平成19年	2,270	418	1,852	19,244	3,381	15,863	46,228,888	17,220,156	29,008,732
平成26年	1,699	326	1,373	15,805	2,636	13,169	46,280,200	19,382,200	26,898,000
平成28年	1,797	343	1,454	17,557	3,019	14,538	52,094,100	21,239,400	30,854,700
令和3年	1,753	331	1,422	17,958	2,572	15,386	52,304,300	21,670,600	30,633,700

資料：総務省、経済産業省（商業統計調査・経済センサス-活動調査）

（注）・平成6年・平成11年・平成26年は7月1日現在、それ以外の年は6月1日現在。
 ・平成26年までは商業統計調査、平成28年からは経済センサス-活動調査。

2. 埼玉県市区別年間商品販売額

単位：百万円、%

市名	合計			卸売業			小売業		
	令和3年	平成28年	前回比	令和3年	平成28年	前回比	令和3年	平成28年	前回比
埼玉県	16,642,337	16,909,010	△ 1.6	9,862,358	10,037,397	△ 1.7	6,779,979	6,871,613	△ 1.3
市部	15,904,096	16,128,507	△ 1.4	9,470,283	9,666,832	△ 2.0	6,433,813	6,461,675	△ 0.4
さいたま市	5,221,819	5,218,153	0.1	3,898,686	3,839,654	1.5	1,323,133	1,378,499	△ 4.0
西 区	117,388	113,384	3.5	50,207	47,814	5.0	67,181	65,570	2.5
北 区	849,281	895,246	△ 5.1	695,513	749,825	△ 7.2	153,768	145,421	5.7
大宮区	1,668,321	1,636,345	2.0	1,423,205	1,294,077	10.0	245,116	342,268	△ 28.4
見沼区	290,908	379,879	△ 23.4	174,868	268,138	△ 34.8	116,040	111,741	3.8
中央区	454,479	401,059	13.3	327,933	283,651	15.6	126,546	117,408	7.8
桜 区	258,388	255,557	1.1	191,083	189,053	1.1	67,305	66,504	1.2
浦和区	311,863	317,575	△ 1.8	144,976	139,145	4.2	166,887	178,430	△ 6.5
南 区	796,083	758,430	5.0	663,627	641,081	3.5	132,456	117,349	12.9
緑 区	248,046	232,361	6.8	99,372	99,446	△ 0.1	148,674	132,915	11.9
岩槻区	227,062	228,317	△ 0.5	127,902	127,423	0.4	99,160	100,894	△ 1.7
川越市	736,297	766,096	△ 3.9	407,193	418,209	△ 2.6	329,104	347,887	△ 5.4
熊谷市	679,244	713,292	△ 4.8	461,385	492,991	△ 6.4	217,859	220,301	△ 1.1
川口市	1,015,680	1,122,968	△ 9.6	576,578	638,366	△ 9.7	439,102	484,602	△ 9.4
行田市	136,526	177,263	△ 23.0	70,605	106,977	△ 34.0	65,921	70,286	△ 6.2
秩父市	77,036	81,623	△ 5.6	15,169	18,163	△ 16.5	61,867	63,460	△ 2.5
*所沢市	523,043	520,941	0.4	216,706	212,394	2.0	306,337	308,547	△ 0.7
飯能市	74,438	75,225	△ 1.0	20,435	19,909	2.6	54,003	55,316	△ 2.4
加須市	190,090	191,391	△ 0.7	116,635	110,935	5.1	73,455	80,456	△ 8.7
本庄市	137,595	517,094	△ 73.4	50,542	435,259	△ 88.4	87,053	81,835	6.4
東松山市	148,759	164,349	△ 9.5	35,914	48,164	△ 25.4	112,845	116,185	△ 2.9
春日部市	345,684	392,363	△ 11.9	123,526	155,435	△ 20.5	222,158	236,928	△ 6.2
狭山市	230,974	287,606	△ 19.7	114,366	170,527	△ 32.9	116,608	117,079	△ 0.4
羽生市	102,980	104,921	△ 1.8	31,953	32,722	△ 2.4	71,027	72,199	△ 1.6
鴻巣市	143,383	180,353	△ 20.5	69,188	79,491	△ 13.0	74,195	100,862	△ 26.4
深谷市	294,293	282,266	4.3	155,080	126,516	22.6	139,213	155,750	△ 10.6
上尾市	667,705	504,363	32.4	325,386	260,487	24.9	342,319	243,876	40.4
草加市	458,808	459,537	△ 0.2	247,437	252,701	△ 2.1	211,371	206,836	2.2
越谷市	778,909	822,472	△ 5.3	402,839	472,489	△ 14.7	376,070	349,983	7.5
蕨 市	87,042	100,353	△ 13.3	34,587	35,194	△ 1.7	52,455	65,159	△ 19.5
戸田市	592,678	534,980	10.8	448,099	405,463	10.5	144,579	129,517	11.6
入間市	242,234	247,932	△ 2.3	84,255	88,648	△ 5.0	157,979	159,284	△ 0.8
朝霞市	240,238	213,211	12.7	162,713	133,752	21.7	77,525	79,459	△ 2.4
志木市	63,658	69,664	△ 8.6	14,630	11,987	△ 22.0	49,028	57,677	△ 15.0
和光市	278,762	128,605	116.8	205,555	65,086	215.8	73,207	63,519	15.3
新座市	323,315	291,637	10.9	193,321	163,747	18.1	129,994	127,890	1.6
桶川市	130,512	140,029	△ 6.8	66,130	96,320	△ 31.3	64,382	43,709	47.3
久喜市	348,702	332,980	4.7	176,356	164,219	7.4	172,346	168,761	2.1
北本市	123,004	121,159	1.5	55,974	56,063	△ 0.2	67,030	65,096	3.0
八潮市	304,263	236,297	28.8	225,325	165,717	36.0	78,938	70,580	11.8
富士見市	115,026	107,097	7.4	24,208	20,116	20.3	90,818	86,981	4.4
三郷市	365,258	271,356	34.6	206,468	119,017	73.5	158,790	152,339	4.2
蓮田市	74,832	89,777	△ 16.6	22,178	40,373	△ 45.1	52,654	49,404	6.6
坂戸市	107,781	101,763	5.9	37,513	27,713	35.4	70,268	74,050	△ 5.1
幸手市	70,536	77,494	△ 9.0	21,742	18,976	14.6	48,794	58,518	△ 16.6
鶴ヶ島市	126,175	121,152	4.1	31,962	36,157	△ 11.6	94,213	84,995	10.8
日高市	90,318	85,103	6.1	37,945	35,111	8.1	52,373	49,992	4.8
吉川市	88,223	79,628	10.8	43,200	35,024	23.3	45,023	44,604	0.9
ふじみ野市	103,761	120,554	△ 13.9	14,723	19,416	△ 24.2	89,038	101,138	△ 12.0
白岡市	64,515	75,460	△ 14.5	23,776	37,344	△ 36.3	40,739	38,116	6.9

資料：総務省、経済産業省（経済センサス-活動調査）

3. 埼玉県市区別卸・小売業事業所数

市 名	平成26年	平成28年	前回比(%)	令和3年	前回比(%)
埼玉県	41,999	45,545	8.4	41,865	△ 8.1
市 部	38,934	42,361	8.8	38,889	△ 8.2
さいたま市	7,205	8,125	12.8	7,394	△ 9.0
西区	343	362	5.5	314	△ 13.3
北区	1,054	1,149	9.0	1,073	△ 6.6
大宮区	1,360	1,682	23.7	1,528	△ 9.2
見沼区	746	801	7.4	728	△ 9.1
中央区	512	562	9.8	528	△ 6.0
桜区	381	419	10.0	380	△ 9.3
浦和区	927	1,057	14.0	937	△ 11.4
南区	674	751	11.4	705	△ 6.1
緑区	534	614	15.0	556	△ 9.4
岩槻区	674	728	8.0	645	△ 11.4
川越市	1,850	2,182	17.9	2,081	△ 4.6
熊谷市	1,604	1,791	11.7	1,694	△ 5.4
川口市	3,241	3,388	4.5	2,924	△ 13.7
行田市	664	674	1.5	570	△ 15.4
秩父市	655	652	△ 0.5	606	△ 7.1
*所沢市	1,699	1,797	5.8	1,753	△ 2.4
飯能市	530	539	1.7	528	△ 2.0
加須市	759	807	6.3	700	△ 13.3
本庄市	632	685	8.4	659	△ 3.8
東松山市	715	751	5.0	699	△ 6.9
春日部市	1,430	1,518	6.2	1,327	△ 12.6
狭山市	842	880	4.5	859	△ 2.4
羽生市	478	531	11.1	490	△ 7.7
鴻巣市	759	770	1.4	642	△ 16.6
深谷市	1,051	1,124	6.9	1,038	△ 7.7
上尾市	1,079	1,159	7.4	1,076	△ 7.2
草加市	1,236	1,283	3.8	1,194	△ 6.9
越谷市	2,134	2,397	12.3	2,180	△ 9.1
蕨市	474	470	△ 0.8	381	△ 18.9
戸田市	723	810	12.0	755	△ 6.8
入間市	870	955	9.8	944	△ 1.2
朝霞市	472	523	10.8	508	△ 2.9
志木市	318	357	12.3	344	△ 3.6
和光市	275	305	10.9	287	△ 5.9
新座市	703	803	14.2	663	△ 17.4
桶川市	402	449	11.7	423	△ 5.8
久喜市	1,032	1,090	5.6	992	△ 9.0
北本市	387	397	2.6	387	△ 2.5
八潮市	566	593	4.8	574	△ 3.2
富士見市	403	606	50.4	591	△ 2.5
三郷市	849	888	4.6	808	△ 9.0
蓮田市	292	304	4.1	301	△ 1.0
坂戸市	487	524	7.6	460	△ 12.2
幸手市	400	394	△ 1.5	337	△ 14.5
鶴ヶ島市	376	412	9.6	407	△ 1.2
日高市	304	287	△ 5.6	282	△ 1.7
吉川市	284	320	12.7	300	△ 6.3
ふじみ野市	505	557	10.3	494	△ 11.3
白岡市	249	264	6.0	237	△ 10.2

資料：総務省、経済産業省（経済センサス-活動調査）

4. 埼玉県市区別事業所数、従業者数及び年間商品販売額

令和3年6月1日

市 名	事業所数			従業者数(人)			年間商品販売額(百万円)		
	合計	卸売業	小売業	合計	卸売業	小売業	合計	卸売業	小売業
埼玉県	41,865	9,978	31,887	438,389	106,373	332,016	16,642,337	9,862,358	6,779,979
市 部	38,889	9,384	29,505	414,644	101,644	313,000	15,904,096	9,470,283	6,433,813
さいたま市	7,394	2,279	5,115	95,697	32,465	63,232	5,221,819	3,898,686	1,323,133
西区	314	73	241	3,744	632	3,112	117,388	50,207	67,181
北区	1,073	503	570	15,200	7,036	8,164	849,281	695,513	153,768
大宮区	1,528	497	1,031	19,648	8,386	11,262	1,668,321	1,423,205	245,116
見沼区	728	218	510	8,190	2,154	6,036	290,908	174,868	116,040
中央区	528	157	371	10,728	4,675	6,053	454,479	327,933	126,546
桜区	380	142	238	5,072	1,800	3,272	258,388	191,083	67,305
浦和区	937	167	770	9,799	1,725	8,074	311,863	144,976	166,887
南区	705	220	485	9,774	3,414	6,360	796,083	663,627	132,456
緑区	556	120	436	7,770	1,172	6,598	248,046	99,372	148,674
岩槻区	645	182	463	5,772	1,471	4,301	227,062	127,902	99,160
川越市	2,081	467	1,614	22,750	6,313	16,437	736,297	407,193	329,104
熊谷市	1,694	503	1,191	14,841	4,897	9,944	679,244	461,385	217,859
川口市	2,924	874	2,050	29,511	7,764	21,747	1,015,680	576,578	439,102
行田市	570	140	430	4,776	1,043	3,733	136,526	70,605	65,921
秩父市	606	104	502	4,175	511	3,664	77,036	15,169	61,867
*所沢市	1,753	331	1,422	17,958	2,572	15,386	523,043	216,706	306,337
飯能市	528	72	456	3,978	465	3,513	74,438	20,435	54,003
加須市	700	161	539	5,314	1,482	3,832	190,090	116,635	73,455
本庄市	659	117	542	6,683	953	5,730	137,595	50,542	87,053
東松山市	699	115	584	6,290	750	5,540	148,759	35,914	112,845
春日部市	1,327	259	1,068	12,083	1,924	10,159	345,684	123,526	222,158
狭山市	859	195	664	8,189	1,896	6,293	230,974	114,366	116,608
羽生市	490	75	415	4,637	449	4,188	102,980	31,953	71,027
鴻巣市	642	133	509	5,531	1,378	4,153	143,383	69,188	74,195
深谷市	1,038	223	815	9,933	2,546	7,387	294,293	155,080	139,213
上尾市	1,076	261	815	13,115	2,974	10,141	667,705	325,386	342,319
草加市	1,194	303	891	12,594	2,710	9,884	458,808	247,437	211,371
越谷市	2,180	501	1,679	22,383	5,001	17,382	778,909	402,839	376,070
蕨市	381	83	298	3,698	587	3,111	87,042	34,587	52,455
戸田市	755	238	517	10,109	3,144	6,965	592,678	448,099	144,579
入間市	944	180	764	9,153	1,399	7,754	242,234	84,255	157,979
朝霞市	508	130	378	6,273	1,746	4,527	240,238	162,713	77,525
志木市	344	63	281	3,288	450	2,838	63,658	14,630	49,028
和光市	287	63	224	5,263	2,258	3,005	278,762	205,555	73,207
新座市	663	148	515	8,217	1,522	6,695	323,315	193,321	129,994
桶川市	423	89	334	4,073	968	3,105	130,512	66,130	64,382
久喜市	992	174	818	9,666	1,399	8,267	348,702	176,356	172,346
北本市	387	67	320	4,142	481	3,661	123,004	55,974	67,030
八潮市	574	224	350	5,610	2,185	3,425	304,263	225,325	78,938
富士見市	591	70	521	5,976	466	5,510	115,026	24,208	90,818
三郷市	808	240	568	9,241	2,586	6,655	365,258	206,468	158,790
蓮田市	301	46	255	2,865	280	2,585	74,832	22,178	52,654
坂戸市	460	75	385	4,444	610	3,834	107,781	37,513	70,268
幸手市	337	56	281	2,798	342	2,456	70,536	21,742	48,794
鶴ヶ島市	407	83	324	5,061	683	4,378	126,175	31,962	94,213
日高市	282	64	218	3,204	723	2,481	90,318	37,945	52,373
吉川市	300	75	225	3,749	998	2,751	88,223	43,200	45,023
ふじみ野市	494	60	434	5,303	330	4,973	103,761	14,723	89,038
白岡市	237	43	194	2,073	394	1,679	64,515	23,776	40,739

資料：総務省、経済産業省（経済センサス-活動調査）

8 物価・市民所得

1. 産業別市内総生産

産 業	令和2年度	
	市内総生産（百万円）	構成比（％）
*総計	877,403	100.0
第1次産業	3,026	0.3
農業	3,020	0.3
林業	6	0.0
水産業	1	0.0
第2次産業	124,328	14.2
鉱業	-	-
製造業	84,359	9.6
建設業	39,969	4.6
第3次産業	745,910	85.0
電気・ガス・水道・廃棄物処理業	48,663	5.5
卸売・小売業	99,031	11.3
運送・郵便業	55,578	6.3
宿泊・飲食サービス業	15,917	1.8
情報通信業	13,215	1.5
金融・保険業	46,201	5.3
不動産業	158,315	18.0
専門・科学技術、 業務支援サービス業	55,538	6.3
公務	63,815	7.3
教育	37,373	4.3
保健衛生・社会事業	112,054	12.8
その他のサービス	40,209	4.6
輸入品に課される税・関税	15,524	
(控除)総資本形成に係る消費税	11,385	

資料：埼玉県（埼玉縣市町村民経済計算）

2. 市民所得の分配

項 目	令和2年度	
	所得の分配（百万円）	構成比（%）
*総計	999,594	100.0
雇用者報酬	804,789	80.5
賃金・俸給	699,307	70.0
雇主の社会負担	105,482	10.6
雇主の現実社会負担	102,944	10.3
雇主の帰属社会負担	2,538	0.3
財産所得	55,005	5.5
受取	58,353	5.8
支払	3,348	0.3
一般政府	△ 220	0.0
受取	2,118	0.2
支払	2,337	0.2
家計	54,785	5.5
利子	14,717	1.5
配当(受取)	6,263	0.6
その他の投資所得(受取)	18,937	1.9
賃貸料(受取)	14,868	1.5
対家計民間非営利団体	439	0.0
受取	499	0.0
支払	60	0.0
企業所得	139,801	14.0
民間法人企業	57,397	5.7
公的企業	3,050	0.3
個人企業	79,354	7.9
農林水産業	1,139	0.1
その他の産業	26,226	2.6
持ち家	51,988	5.2

資料：埼玉県（埼玉縣市町村民経済計算）

3. 埼玉県市別市民所得

市名	令和2年度		
	市町村内総生産 (百万円)	市町村民所得(分配) (百万円)	1人当たり市町村民所得 (千円)
埼玉県	22,922,645	21,228,355	2,890
さいたま市	4,676,012	4,615,230	3,486
川越市	1,270,484	1,002,957	2,829
熊谷市	1,015,406	547,371	2,815
川口市	1,407,724	1,764,378	2,969
行田市	278,337	200,589	2,551
秩父市	228,407	137,691	2,307
* 所沢市	877,403	999,594	2,919
飯能市	245,992	204,343	2,543
加須市	433,551	282,618	2,532
本庄市	373,057	206,098	2,623
東松山市	363,520	238,288	2,596
春日部市	562,155	560,879	2,441
狭山市	628,081	407,014	2,737
羽生市	221,696	137,774	2,606
鴻巣市	273,912	292,258	2,502
深谷市	514,631	360,654	2,553
上尾市	662,682	613,811	2,705
草加市	647,568	700,898	2,823
越谷市	837,785	956,412	2,800
蕨市	229,717	228,380	3,074
戸田市	539,946	486,649	3,454
入間市	415,261	377,842	2,594
朝霞市	392,821	468,064	3,318
志木市	144,912	232,406	3,085
和光市	301,852	311,620	3,710
新座市	392,893	464,862	2,800
桶川市	197,426	195,011	2,609
久喜市	531,637	406,544	2,700
北本市	137,800	166,055	2,547
八潮市	360,868	280,810	3,008
富士見市	190,804	305,670	2,733
三郷市	412,842	400,210	2,816
蓮田市	161,280	160,739	2,614
坂戸市	264,408	250,016	2,493
幸手市	151,613	115,654	2,310
鶴ヶ島市	172,242	184,532	2,632
日高市	205,569	140,370	2,572
吉川市	152,864	191,507	2,661
ふじみ野市	235,013	311,030	2,738
白岡市	125,899	141,240	2,705

(注)・「県計」は町村も含む。

資料：埼玉県(埼玉縣市町村民経済計算)

4. 主要調査品目の市別小売価格（令和5年9月）

単位：円

品名	銘柄	単位	所沢市	川口市	熊谷市
食料					
うるち米	国内産、単一原料米、袋入り(5kg入り)、「コシヒカリ」	1袋	2,476	2,198	2,581
食パン	普通品	1kg	456	445	418
カップ麺	中華タイプ、78g入り	1個	187	196	190
まぐろ	めばち又はきはだ、刺身用、さく、赤身	100g	519	472	423
あじ	まあじ、丸(長さ約15cm以上)	100g	110	109	103
いわし	まいわし、丸(長さ約12cm以上)	100g	65	100	85
さば	まさば又はごまさば、切り身	100g	155	125	126
さんま	丸(長さ約25cm以上)	100g	214	179	173
いか	するめいか、丸	100g	319	240	222
塩さけ	ぎんざけ、切り身	100g	221	279	267
牛肉	国産品、ロース	100g	923	950	871
豚肉	国産品、バラ(黒豚を除く)	100g	261	278	224
鶏肉	ブロイラー、もも肉	100g	154	141	128
牛乳	店頭売り、紙容器入り(1,000mL入り)	1本	218	246	225
鶏卵	白色卵、パック詰(10個入り)、サイズ混合	1パック	320	287	215
キャベツ		1kg	155	114	126
ほうれんそう		1kg	1,431	1,611	1,458
ねぎ	白ねぎ	1kg	805	782	1,062
だいこん		1kg	225	252	186
きゅうり		1kg	596	454	682
トマト	ミニトマト(プチトマト)を除く	1kg	917	845	720
豆腐	木綿豆腐、並	1kg	242	269	289
梨	幸水又は豊水、1個300~450g	1kg	941	807	742
ぶどう	巨峰	1kg	2,176	1,815	1,946
バナナ	フィリピン産(高地栽培などを除く)	1kg	317	288	264
しょう油	本醸造、こいくちしょうゆ、JAS規格品・特級、ポリ容器入り(1L入り)	1本	332	300	236
みそ	米みそ、カップ入り(750g入り)、並	1個	351	309	370
チョコレート	板チョコレート、50~55g	1枚	233	233	211
アイスクリーム	バニラアイスクリーム、カップ入り(110mL入り)	1個	262	274	284
コロッセ	ポテトタイプ、並	100g	129	125	141
果実飲料	果汁入り飲料、20~50%果汁入り、ペットボトル入り(1,500mL入り)	1本	203	182	172
清酒	普通酒、紙容器入り(2,000mL入り)、アルコール分13度以上16度未満	1本	1,027	1,054	1,021
焼酎	単式蒸留しょうちゅう、麦又はさつま芋、紙容器入り(1,800mL入り)、アルコール分25度	1本	1,695	1,714	1,749
ビール	淡色、缶入り(350mL入り)、6缶入り	1パック	1,145	1,155	1,132
中華そば(外食)	ラーメン、しょう油味(豚骨しょう油味を含む)、持ち帰りは除く	1杯	540	667	587
カレーライス(外食)	持ち帰りは除く	1皿	867	683	757
住居					
民営家賃	民営借家の家賃、3.3㎡	1か月	4,611	5,870	3,889
畳替え代	表替え、中級品、材料費及び表替え工賃を含む	1枚	9,900	10,450	9,900
大工手間代	家屋修理手間代、常用1人分	1日	20,000	22,000	20,000

(注)・県内中核市及び施行時特例市のうち、調査を実施した3市について掲載した。

つづき

品名	銘柄	単位	所沢市	川口市	熊谷市
光熱・水道					
プロパンガス	一般家庭用、基本料金＋従量料金(10m ³)	1か月	6,518	7,868	8,300
灯油	白灯油、詰め替え売り、店頭売り	18L	1,925	2,214	2,262
家具・家事用品					
電気炊飯器	圧力IH式、1.0L、1,200～1,400W	1台	40,847	38,386	44,147
電気冷蔵庫	冷凍冷蔵庫、451～500L、「5ドア」又は「6ドア」、IoT機能付き	1台	213,867	279,084	289,018
ルームエアコン	冷房・ヒートポンプ暖房兼用タイプ、特殊機能付きを除く	1台	73,640	76,540	84,563
ラップ	ポリ塩化ビニリデン製、幅22cm×長さ50m	1本	366	371	362
ティシュペーパー	1箱300～360枚(150～180組)入り、5箱入り	1000組	495	434	410
トイレトーパー	パルプ100%、白、長さ50～60m又は2枚重ね25～30m、12ロール入り	1000m	808	753	832
台所用洗剤	合成洗剤、液体、詰め替え用、ポリ容器入り(385mL入り)	1本	272	242	241
洗濯用洗剤	合成洗剤、綿・麻・合成繊維用、液体、詰め替え用、袋入り(1,000～1,160g入り)	1kg	393	405	439
殺虫剤	エアゾールタイプ、缶入り(450mL入り)	1本	657	657	657
被服及び履物					
男子用シャツ	半袖、綿100%、2枚入り、白、普通品	1袋	1,195	1,184	1,789
男子用パンツ	ボクサーブリーフ、2枚入り、普通品	1袋	982	1,159	975
子供用下着	男児用、半袖シャツ、2枚組、白、普通品	1袋	1,048	942	792
婦人用ストッキング	パンティストッキング、プレーン(無地)、中級品	1足	616	623	638
保健医療					
感冒薬	総合かぜ薬、散剤、箱入り(44包入り)	1箱	1,566	1,518	1,481
胃腸薬	複合胃腸薬、細粒剤、箱入り(60包入り)	1箱	1,674	1,721	1,555
ビタミン剤	ビタミン含有保健剤、錠剤、プラスチックボトル入り(90錠入り)	1箱	2,508	2,508	2,508
交通・通信					
ガソリン	レギュラーガソリン、セルフサービス式を除く	1L	185	183	182
車庫借料	月極駐車料金、屋根なし駐車場、アスファルト舗装、小型自動車	1か月	10,333	12,000	9,200
諸雑費					
化粧品	セルフ化粧品、ポリ容器入り(200mL入り)	1本	1,390	1,327	1,335

資料：埼玉県（消費者物価指数）

5. 埼玉県市区別土地標準価格（各年7月1日現在）

単位：価格は円/m²、変動率は%

年次	住宅地		商業地		工業地		全用途（林地を除く）	
	平均価格	平均変動率	平均価格	平均変動率	平均価格	平均変動率	平均価格	平均変動率
令和2年	113,700	△ 0.3	305,200	0.0	64,200	1.3	142,600	△ 0.2
令和3年	114,100	△ 0.1	305,900	△ 0.3	65,400	1.9	143,000	0.0
令和4年	116,200	0.8	312,700	1.0	67,900	2.6	145,900	1.0
年次 市区名	住宅地		商業地		工業地		全用途（林地を除く）	
	平均価格	平均変動率	平均価格	平均変動率	平均価格	平均変動率	平均価格	平均変動率
令和5年・県平均	119,400	1.5	325,600	2.0	70,100	2.8	150,700	1.7
さいたま市	200,000	2.6	671,300	3.7	130,200	2.1	304,800	2.8
西 区	113,100	2.4	172,500	1.8	…	…	123,900	2.3
北 区	190,500	2.5	241,300	2.0	…	…	202,200	2.4
大宮区	277,600	3.1	1,519,200	5.4	…	…	774,200	4.0
見沼区	133,800	1.4	306,000	2.3	…	…	146,100	1.5
中央区	274,700	3.3	420,400	2.5	…	…	335,400	3.0
桜 区	149,600	1.3	…	…	197,000	1.5	155,500	1.3
浦和区	358,600	3.6	815,200	5.3	…	…	541,200	4.3
南区	259,100	3.0	491,700	3.3	…	…	308,900	3.1
緑 区	174,300	2.8	242,000	0.4	…	…	178,500	2.7
岩槻区	96,800	2.9	134,500	4.1	63,400	2.6	100,600	3.1
川越市	136,700	2.4	361,600	3.1	56,600	2.9	187,300	2.6
熊谷市	45,400	△ 0.1	98,800	0.4	24,300	2.2	56,500	0.1
川口市	237,700	5.0	678,200	5.2	173,000	6.1	283,200	5.1
行田市	29,100	△ 0.5	60,200	△ 0.6	33,000	1.5	34,200	△ 0.3
秩父市	27,100	△ 0.7	69,000	0.0	13,900	0.0	33,700	△ 0.5
*所沢市	172,200	2.3	402,300	2.4	…	…	216,700	2.3
飯能市	54,700	0.3	184,500	0.0	…	…	72,000	0.3
加須市	31,800	△ 0.5	59,400	△ 0.4	40,700	1.5	36,400	△ 0.2
本庄市	35,600	0.2	63,600	1.0	19,700	1.0	41,300	0.4
東松山市	63,100	0.6	115,300	0.0	44,600	2.1	70,200	0.7
春日部市	80,800	0.6	172,400	0.3	66,100	3.0	96,800	0.6
狭山市	115,300	0.8	243,000	1.3	…	…	126,000	0.8
羽生市	30,300	△ 0.2	38,100	0.0	33,500	1.5	31,500	0.0
鴻巣市	62,800	0.2	115,500	0.0	36,900	4.8	67,800	0.5
深谷市	35,200	0.0	70,900	△ 0.1	21,300	0.9	40,600	0.0
上尾市	112,700	1.7	338,700	1.4	67,800	3.5	140,300	1.7
草加市	147,700	3.3	217,500	3.0	111,000	3.7	158,200	3.2
越谷市	137,700	2.3	308,900	2.1	…	…	176,300	2.2
蕨 市	272,700	5.1	624,000	5.1	…	…	360,500	5.1
戸田市	284,600	5.2	384,000	7.5	178,000	6.3	291,200	5.9
入間市	104,700	1.4	211,000	1.0	88,000	3.5	110,600	1.5
朝霞市	235,700	3.0	575,000	2.1	121,000	3.4	258,100	3.0
志木市	220,000	2.8	267,000	2.7	…	…	226,700	2.8
和光市	242,400	3.3	392,000	2.6	…	…	267,300	3.2
新座市	195,100	1.9	714,000	4.1	…	…	238,300	2.1
桶川市	87,500	1.0	161,000	0.6	51,000	3.0	92,100	1.2
久喜市	58,900	0.0	90,000	0.4	54,800	1.5	62,100	0.1
北本市	82,000	1.0	111,000	0.9	51,300	1.6	81,800	1.0
八潮市	116,900	2.5	210,000	1.8	117,500	3.6	132,500	2.6
富士見市	205,300	3.1	471,700	3.1	…	…	266,800	3.1
三郷市	116,800	1.9	164,500	1.5	118,500	2.4	126,500	1.8
蓮田市	93,600	1.3	174,000	0.6	…	…	107,000	1.2
坂戸市	67,500	0.0	181,000	0.6	57,300	3.3	76,800	0.7
幸手市	44,400	△ 0.4	67,100	△ 0.6	49,400	1.6	49,000	△ 0.1
鶴ヶ島市	86,800	1.9	182,000	0.6	72,700	3.3	98,400	1.9
日高市	51,100	△ 0.1	72,800	△ 0.7	56,500	3.3	55,000	0.3
吉川市	100,000	1.0	205,000	0.5	64,600	3.2	104,300	1.5
ふじみ野市	188,500	3.1	266,000	2.3	…	…	199,600	3.0
白岡市	87,400	0.4	142,000	0.0	55,100	1.1	91,800	0.4

(注)・調査地点の前年価格が不明のため、平均変動率が算出されていないものがある。資料：埼玉県（埼玉県統計年鑑）

9 通 信 ・ 運 輸

1. 郵便局数

各年12月31日

年 次	直営の郵便局		簡易郵便局 1)	
	所沢市	埼玉県	所沢市	埼玉県
令和元年	25	628	0	17
令和2年	25	628	0	16
令和3年	25	627	0	17
令和4年	25	627	0	16
令和5年	25	627	0	16

(注) ・ 1)簡易郵便局とは、簡易郵便局法に基づき、日本郵便株式会社から受託した窓口業務を行う施設をいう。

資料：日本郵政株式会社

2. 埼玉県内一般旅券発行件数

単位：件

年 次	合 計	年齢別発行件数				
		0～19歳	20～29歳	30～39歳	40～49歳	50～59歳
平成30年	247,764	55,866	53,809	33,193	35,459	29,858
令和元年	256,980	60,186	54,608	33,084	35,751	31,758
令和2年	73,974	16,342	15,216	8,639	9,808	9,676
令和3年	29,032	4,819	4,951	3,996	4,445	4,418
令和4年	70,070	13,878	15,711	9,623	10,396	9,932

つづき

年 次	年齢別発行件数（続き）			種類別発行件数		
	60～69歳	70～79歳	80歳～	10年旅券	5年旅券	子 供
平成30年	24,618	13,037	1,924	147,980	79,695	20,089
令和元年	25,044	14,471	2,078	152,311	82,677	21,992
令和2年	8,234	5,328	731	46,947	21,877	5,150
令和3年	3,739	2,289	375	21,163	5,767	2,102
令和4年	6,313	3,566	651	49,212	15,212	5,646

(注) ・ 子供とは、12歳未満の5年旅券のこと。

資料：埼玉県（埼玉県統計年鑑）

3. 自動車等保有台数

各年12月31日

年次	自動車台数 (A+B+C)	登録自動車									
		小計 A (1+2+3+4)	貨物自動車				乗合自動車 (2)	乗用自動車			特種用途車 大型特殊車 (4)
			計 (1)	普通車	小型車	被けん引車		計 (3)	普通車	小型四輪車	
令和元年	180,349	107,385	11,016	4,290	6,553	173	430	92,722	45,308	47,414	3,217
令和2年	179,809	106,574	11,126	4,323	6,603	200	425	91,820	45,651	46,169	3,203
令和3年	179,798	105,706	11,132	4,309	6,614	209	436	90,896	46,017	44,879	3,242
令和4年	179,960	105,090	11,155	4,269	6,655	231	437	90,250	46,456	43,794	3,248
令和5年	180,159	104,437	11,333	4,349	6,736	248	428	89,380	46,899	42,481	3,296

つづき

年次	届出自動車								原動機付自転車 (125cc以下) C
	小計 B (5+6+7)	軽自動車					小型特殊車 (6)	自動二輪車 (250cc超) (7)	
		計 (5)	四輪乗用	四輪貨物	三輪車	二輪車 (250cc以下)			
令和元年	55,901	50,730	36,122	10,595	7	4,006	1,122	4,049	17,063
令和2年	56,634	51,430	36,879	10,543	7	4,001	1,127	4,077	16,601
令和3年	57,687	52,391	37,658	10,605	7	4,121	1,153	4,143	16,405
令和4年	58,628	53,126	38,049	10,877	7	4,193	1,161	4,341	16,242
令和5年	59,657	53,981	38,919	10,827	7	4,228	1,167	4,509	16,065

資料：埼玉運輸支局所沢自動車検査登録事務所、市民税課

4. 市内循環バス（ところバス）路線別輸送人員

路線別	令和4年度						
	年間乗客数(人)				1日当たり (人)	1日の運行回数(回)	
	総数	一般	高齢者	障害者		左回り	右回り
* 総数	334,275	105,957	152,541	75,777	931	33	33
東路線（柳瀬循環コース）	41,006	18,308	10,941	11,757	114	4	4
東路線（松井循環コース）	58,285	20,992	25,452	11,841	162	5	5
西路線（新所沢・狭山ヶ丘コース） ¹⁾	57,889	19,843	22,735	15,311	161	11	11
南路線（吾妻循環コース）	59,894	14,723	34,059	11,112	167	4	4
南路線（山口循環コース）	70,556	16,332	38,390	15,834	197	5	5
北路線（富岡循環コース）	45,287	15,499	19,866	9,922	126	4	4
一日乗車券 ²⁾	1,358	260	1,098	-	4	-	-

(注) ・1)の左回りは航空公園駅・新所沢駅西口発狭山ヶ丘駅東口方面。
右回りは狭山ヶ丘駅東口・小手指駅北口発航空公園駅方面。

・2)は、全路線1日乗り降り自由の乗車券による乗客数。

資料：都市計画課

5. バス路線別輸送人員

路 線 別				令和4年度				
起 点	経 由	終 点	年間乗客数 (人)	1日当たり (人)	1日の運行回数(回)			
					平 日		土・日・祝	
					往路	復路	往路	復路
所沢駅東口	上 福 岡	大 宮 駅 西 口	77,523	212	1	1	-	-
所沢駅東口	上 富 家	上 福 岡 駅 西 口			3	4	4	5
中 富 八 軒	橋 早 稲 田 大 学	上 福 岡 駅 西 口			1	-	1	-
小 手 指 駅 南 口	誓 詞 橋	早 稲 田 大 学			21	28	17	18
小 手 指 駅 南 口	狭 山 ケ 丘 駅	箱 根 ケ 崎 駅	-	-	-	1		
小 手 指 駅 南 口	所 沢 ロ イ ヤ ル 病 院 前	宮 寺 西	514,003	1,408	25	15	17	15
小 手 指 駅 南 口	西 埼 玉 中 央 病 院 前	宮 寺 西			-	-	1	-
小 手 指 駅 南 口	大 六 天	宮 寺 西			-	9	-	4
小 手 指 駅 南 口	大 六 天	金 子 駅 入 口			3	4	4	3
小 手 指 駅 南 口	誓 詞 橋	西 埼 玉 中 央 病 院	11	11	5	5		
小 手 指 駅 南 口	大 六 天	内 手	9	-	3	-		
小 手 指 駅 南 口	大 六 天	小 手 指 駅 南 口	2,215	6	-	-	-	2
所沢駅東口	跡 見 女 子 大 志 木 駅 南 口	跡 見 女 子 大 志 木 駅 南 口	709,899	1,945	20	20	18	18
所沢駅東口	東 所 沢 駅	跡 見 女 子 大 志 木 駅 南 口			8	8	3	3
航空公園駅	秩 父 学 園 入 口	エ ス テ シ テ イ 所 沢	572,956	1,570	65	64	48	45
所沢駅東口	航 空 公 園 駅	エ ス テ シ テ イ 所 沢			1	1	4	5
航空公園駅	所 沢 車 検 場	東 所 沢 駅	5,021	14	-	-	9	8
所沢駅東口	こ ぶ し 団 地 入 口	航 空 公 園 駅	370,928	1,016	11	10	11	9
所沢駅東口	安 松	清 瀬 駅 北 口	549,399	1,505	41	41	37	37
所沢駅東口	所 沢 車 検 場	エ ス テ シ テ イ 所 沢	962,969	2,638	5	6	5	6
所沢駅東口	安 松	東 所 沢 駅			55	57	56	54
所沢駅東口	東 所 沢 駅	エ ス テ シ テ イ 所 沢	18,950	52	1	1	-	-
新 所 沢 駅 西 口	(急 行)	秋 草 学 園 高 校			3	-	-	-
新 所 沢 駅 東 口	(急 行)	秋 草 学 園 高 校			-	2	-	-
新 所 沢 駅 東 口	下 富 西 武 フ ラ ワ ー ヒ ル	西 武 フ ラ ワ ー ヒ ル			32	22	27	22
新 所 沢 駅 東 口	秋 草 学 園 高 校	西 武 フ ラ ワ ー ヒ ル	299,312	820	5	15	3	7
新 所 沢 駅 東 口	花 園 所 沢 ニ ュ ー タ ウ ン	所 沢 ニ ュ ー タ ウ ン	483,315	1,324	60	58	42	43
新 所 沢 駅 東 口	並 木 通 り 団 地	航 空 公 園 駅	147,306	404	8	9	10	8
航空公園駅	所 沢 市 役 所	並 木 通 り 団 地	496,159	1,359	67	68	46	45
所沢駅西口	航 空 公 園 駅	並 木 通 り 団 地			3	3	1	1
新 所 沢 駅 東 口	上 赤 坂	本 川 越 駅	1,006,745	2,758	38	40	27	27
新 所 沢 駅 東 口	所 沢 新 田	上 赤 坂			1	1	-	1
新 所 沢 駅 東 口	花 園 所 沢 営 業 所	所 沢 営 業 所			2	3	1	-
所沢駅東口	所 沢 ニ ュ ー タ ウ ン	所 沢 営 業 所			27	27	17	19
所沢営業所	今 福 本 川 越 駅	福 本 川 越 駅	7	4	5	4		
所沢駅西口	松 が 丘 中 央 西 武 園 駅	西 武 園 駅	417,532	1,144	44	44	24	25
所沢駅西口	松 が 丘 中 央 西 武 園 駅	西 武 園 駅			-	-	8	8
小 手 指 駅 南 口	北 野 天 神 前 椿 峰 ニ ュ ー タ ウ ン	前 椿 峰 ニ ュ ー タ ウ ン	698,362	1,913	59	63	50	50
所沢駅東口	新 秋 津 駅	久 米 川 駅 北 口	1,089,094	2,984	11	12	11	11
所沢駅東口	全 生 園	清 瀬 駅 南 口			7	6	4	4
(深夜)所沢駅東口	安 松	東 所 沢 駅	3,037	8	1	2	-	-
(深夜)新所沢駅東口	花 園	所 沢 ニ ュ ー タ ウ ン	1,864	5	1	-	-	-
(深夜)航空公園駅	所 沢 ニ ュ ー タ ウ ン	並 木 通 り 団 地	897	2	1	-	-	-
(深夜)所沢駅東口	こ ぶ し 団 地 入 口	所 沢 営 業 所	3,094	8	2	-	-	-
(深夜)所沢営業所	今 福 本 川 越 駅	福 本 川 越 駅	1,518	4	-	1	-	-
(深夜)小手指駅南口	北 野 天 神 前 椿 峰 ニ ュ ー タ ウ ン	前 椿 峰 ニ ュ ー タ ウ ン	4,976	14	2	-	-	-
(深夜)所沢駅東口	新 秋 津 駅	久 米 川 駅 北 口	2,079	6	-	1	-	-

6. 鉄道旅客乗降状況（各駅1日平均）

単位：人

駅名	令和2年度		令和3年度		令和4年度	
	乗車人員	降車人員	乗車人員	降車人員	乗車人員	降車人員
* 総数	181,087	140,002	199,268	154,011	218,680	169,774
所沢駅	38,887	39,115	43,179	43,434	47,505	47,789
新所沢駅	20,213	20,372	21,333	21,524	22,808	23,061
航空公園駅	9,374	9,305	10,283	10,197	11,268	11,160
西所沢駅	9,896	9,781	10,561	10,443	11,481	11,329
下山口駅	2,997	2,950	3,259	3,195	3,524	3,447
西武球場前駅	2,197	2,222	3,233	3,217	5,197	5,243
小手指駅	16,588	16,646	18,561	18,621	20,217	20,292
狭山ヶ丘駅	9,340	9,311	9,920	9,891	10,728	10,698
東所沢駅 1)	12,056	…	13,345	…	14,281	…
西武園ゆうえんち駅 2)	257	255	829	782	844	823
秋津駅 3)	30,042	30,045	32,631	32,707	35,873	35,932
新秋津駅 4)	29,240	…	32,134	…	34,954	…

(注)・1)及び4)は、乗車人員のみ公表。

資料：西武鉄道株式会社・JR東日本株式会社

・2)は、令和3年3月に「遊園地西駅」から駅名変更。

・3)の乗降客数は、駅南口の東村山市分を含む。

・4)は、東村山市内の駅。3)との乗換駅。

7. 埼玉県内曜日別、時間別交通事故発生状況

単位：件

年次・時刻	総数	日	月	火	水	木	金	土
平成30年	24,123	2,511	3,585	3,531	3,698	3,576	3,981	3,241
令和元年	21,359	2,214	3,091	3,077	3,161	3,263	3,595	2,958
令和2年	17,115	1,705	2,639	2,513	2,602	2,570	2,849	2,237
令和3年	16,707	1,698	2,516	2,430	2,567	2,511	2,735	2,250
令和4年	16,576	1,686	2,444	2,464	2,490	2,505	2,767	2,220
0-2時	197	34	22	19	21	27	25	49
2-4時	102	16	12	17	14	12	14	17
4-6時	326	24	42	58	51	54	50	47
6-8時	1,817	78	286	301	324	341	331	156
8-10時	2,418	171	418	392	363	384	439	251
10-12時	1,979	276	246	267	299	252	295	344
12-14時	1,819	249	261	224	262	237	259	327
14-16時	1,910	258	264	256	273	263	319	277
16-18時	2,502	226	388	383	391	394	395	325
18-20時	2,224	197	353	342	324	361	388	259
20-22時	896	105	113	141	116	137	184	100
22-24時	386	52	39	64	52	43	68	68

(注)・人身事故のみ計上。

資料：埼玉県（埼玉県統計年鑑）

8. 埼玉県市区別車種別保有車両数

令和5年3月31日 単位：台

市名	総数	貨物車	乗合車	乗用車	特種用途車	小型二輪車	(別掲) 軽自動車
埼玉県	2,686,563	326,448	9,827	2,160,038	80,505	109,745	1,406,833
さいたま市(a)	3,785	330	17	3,077	116	245	...
西 区	35,140	4,674	132	27,785	1,233	1,316	17,609
北 区	49,994	5,841	163	41,341	1,152	1,497	18,796
大宮区	39,572	3,316	160	34,433	569	1,094	12,299
見沼区	53,078	4,921	116	44,582	1,399	2,060	27,549
中央区	29,783	2,339	70	25,842	435	1,097	8,976
桜 区	30,110	3,449	162	24,218	877	1,404	12,464
浦和区	38,499	1,687	54	35,215	442	1,101	9,478
南 区	49,497	3,739	80	43,171	744	1,763	15,250
緑 区	42,339	3,959	195	35,627	1,040	1,518	17,177
岩槻区	50,713	10,259	436	35,697	2,432	1,889	26,871
川越市	127,789	13,447	631	105,245	3,466	5,000	70,426
熊谷市	92,588	10,282	351	76,261	2,487	3,207	60,657
川口市	188,233	28,924	552	144,920	5,866	7,971	70,543
浦和市	6,219	524	28	4,554	334	779	...
大宮市	6,173	507	12	4,599	352	703	...
行田市	38,301	4,528	134	31,196	1,015	1,428	26,575
秩父市	26,675	3,498	174	20,593	961	1,449	26,514
*所沢市	109,169	11,333	428	89,380	3,296	4,732	52,484
飯能市	31,275	3,507	365	24,850	1,071	1,482	23,224
加須市	50,650	6,445	227	40,372	1,648	1,958	38,615
本庄市	38,928	4,533	166	31,464	1,021	1,744	28,453
東松山市	39,060	4,500	81	32,074	886	1,519	27,501
岩槻市	3,611	663	18	2,455	203	272	...
春日部市	79,995	8,498	177	66,253	2,141	2,926	46,773
狭山市	56,148	6,037	228	45,445	1,911	2,527	33,208
羽生市	24,540	2,450	56	20,491	597	946	18,571
鴻巣市	44,559	3,477	128	38,315	1,005	1,634	28,458
深谷市	68,828	8,066	182	56,033	1,788	2,759	50,254
上尾市	82,614	7,926	220	68,292	1,708	4,468	39,410
与野市	1,114	62	4	806	94	148	...
草加市	78,479	10,767	189	62,063	2,288	3,172	29,989
越谷市	118,197	14,470	348	95,598	3,604	4,177	51,219
蕨 市	17,575	1,533	18	14,905	323	796	5,239
戸田市	48,172	8,896	211	34,475	2,501	2,089	12,833
入間市	56,324	7,230	127	44,623	1,923	2,421	33,352
鳩ヶ谷市	3,365	593	12	2,352	168	240	...
朝霞市	41,944	5,464	65	33,342	1,018	2,055	14,846
志木市	21,431	2,260	34	17,602	478	1,057	8,612
和光市	23,500	3,149	93	18,210	796	1,252	6,665
新座市	52,354	7,732	296	40,408	1,614	2,304	21,403
桶川市	28,157	2,709	118	23,369	871	1,090	15,927
久喜市	58,083	6,118	263	48,085	1,658	1,959	37,096
北本市	24,702	1,987	41	21,223	544	907	15,047
八潮市	41,804	11,157	123	27,256	1,759	1,509	15,178
上福岡市	1,142	83	2	898	48	111	...
富士見市	32,004	2,845	148	27,002	682	1,327	15,160
三郷市	57,043	11,098	152	41,094	2,709	1,990	23,656
蓮田市	23,328	2,763	50	19,282	370	863	13,514
坂戸市	36,252	3,207	148	30,533	865	1,499	24,905
幸手市	20,263	2,325	62	16,585	515	776	14,050
鶴ヶ島市	25,728	2,386	62	21,651	739	890	15,630
日高市	24,773	3,496	46	19,306	828	1,097	17,959
吉川市	27,185	4,357	101	20,862	795	1,070	14,409
ふじみ野市	30,011	2,029	67	26,089	636	1,190	16,009
白岡市	17,991	1,994	39	15,109	300	549	11,252

(注) ・保有車両登録時の市区名で集計している。さいたま市(a)は区政が導入されるまでのさいたま市の台数。
 ・保有車両数とは検査対象車両数のことで、自家用と事業用の合計。
 ・県計は、登録地不明の台数を含む。

資料：埼玉県（埼玉県統計年鑑）

10 財政・税務

1. 一般会計歳入・歳出決算状況

単位：千円、%

科目(款)	令和元年度	令和2年度	令和3年度			令和4年度		
	決算額	決算額	決算額	構成比	前年度対比 増減率	決算額	構成比	前年度対比 増減率
* 歳入合計	117,616,408	150,521,830	125,591,257	100.0	△ 16.6	126,723,303	100.0	0.9
市 税	53,476,843	53,398,691	53,459,944	42.6	0.1	54,972,793	43.4	2.8
地方譲与税	595,649	603,435	613,875	0.5	1.7	613,662	0.5	0.0
利子割交付金	41,312	43,406	35,708	0.0	△ 17.7	22,014	0.0	△ 38.3
配当割交付金	269,296	229,417	349,764	0.1	52.5	316,968	0.2	△ 9.4
株式等譲渡所得割交付金	162,566	274,309	414,904	0.3	51.3	246,759	0.2	△ 40.5
法人事業税交付金	-	241,732	464,043	0.4	92.0	510,595	0.4	10.0
地方消費税交付金	5,499,129	6,749,266	7,372,467	5.9	9.2	7,727,613	6.1	4.8
ゴルフ場利用税交付金	22,747	16,257	21,678	0.0	33.3	23,831	0.0	9.9
自動車取得税交付金	132,165	-	-	-	-	-	-	-
環境性能割交付金	40,007	82,606	79,509	0.1	△ 3.7	103,303	0.1	29.9
国有提供施設等所在 市町村助成交付金等	449,262	449,257	447,628	0.4	△ 0.4	454,783	0.4	1.6
地方特例交付金	886,557	393,744	694,372	0.6	76.4	407,550	0.2	△ 41.3
地方交付税	1,471,623	1,298,427	3,725,959	3.0	187.0	3,048,138	2.4	△ 18.2
交通安全対策特別交付金	36,577	40,465	38,452	0.0	△ 5.0	33,586	0.0	△ 12.7
分担金及び負担金	1,015,444	523,667	566,738	0.5	8.2	595,527	0.4	5.1
使用料及び手数料	1,468,533	1,340,457	1,325,696	0.9	△ 1.1	1,364,997	1.1	3.0
国庫支出金	20,832,798	58,953,184	30,265,209	24.1	△ 48.7	28,523,112	22.5	△ 5.8
県 支 出 金	6,812,466	7,465,077	7,075,761	5.6	△ 5.2	7,595,462	6.0	7.3
財 産 収 入	195,205	215,275	215,347	0.2	0.0	188,487	0.1	△ 12.5
寄 附 金	48,207	66,615	42,920	0.0	△ 35.6	23,541	0.0	△ 45.2
繰 入 金	3,756,791	4,813,105	3,636,968	2.9	△ 24.4	6,060,677	4.8	66.6
繰 越 金	5,467,134	5,150,894	6,064,342	4.8	17.7	7,929,557	6.3	30.8
諸 収 入	1,703,067	1,528,291	1,796,412	1.4	17.5	1,834,129	1.4	2.1
市 債	13,233,030	6,644,253	6,883,561	5.5	3.6	4,126,219	3.3	△ 40.1
* 歳出合計	112,465,515	144,457,489	117,661,700	100.0	△ 18.5	116,438,989	100.0	△ 1.0
議 会 費	583,478	558,529	543,473	0.5	△ 2.7	557,428	0.5	2.6
総 務 費	16,470,081	47,264,282	14,313,485	12.2	△ 69.7	15,053,196	12.9	5.2
民 生 費	46,921,684	48,521,749	56,214,853	47.8	15.9	55,131,855	47.3	△ 1.9
衛 生 費	14,112,451	12,925,064	12,886,061	11.1	△ 0.3	12,447,125	10.6	△ 3.4
労 働 費	73,981	72,391	120,285	0.1	66.2	84,699	0.1	△ 29.6
農 林 水 産 業 費	230,492	210,664	199,408	0.2	△ 5.3	263,324	0.2	32.1
商 工 費	745,974	1,647,284	1,544,014	1.3	△ 6.3	717,198	0.6	△ 53.5
土 木 費	10,263,013	10,696,966	9,850,556	8.4	△ 7.9	9,822,302	8.4	△ 0.3
消 防 費	4,010,391	4,087,985	4,059,936	3.5	△ 0.7	4,099,524	3.5	1.0
教 育 費	12,362,476	12,014,901	10,420,950	8.9	△ 13.3	10,777,006	9.3	3.4
災 害 復 旧 費	252,101	2,610	-	-	-	-	-	-
公 債 費	6,439,393	6,455,064	7,508,679	6.4	16.3	7,485,332	6.4	△ 0.3
諸 支 出 金	-	-	-	-	-	-	-	-
予 備 費	-	-	-	-	-	-	-	-

資料：財政課

2. 一般会計歳入・歳出予算額及び決算額の推移

単位：千円、%

年 度	予 算 額				決 算 額			
	当初予算額	前年度比 増 加 率	予算現額	前年度比 増 加 率	収入済額	前年度比 増 加 率	支出済額	前年度比 増 加 率
平成17年度	76,200,000	△ 9.4	78,824,498	△ 12.1	78,393,786	△ 12.3	74,878,949	△ 13.0
平成18年度	78,700,000	3.3	83,650,435	6.1	82,563,418	5.3	80,563,616	7.6
平成19年度	81,300,000	3.3	84,082,388	0.5	83,862,137	1.6	81,524,584	1.2
平成20年度	81,670,000	0.5	88,758,248	5.6	88,777,102	5.9	81,394,072	△ 0.2
平成21年度	83,100,000	1.8	92,748,571	4.5	90,948,719	2.4	87,511,459	7.5
平成22年度	83,734,000	0.8	93,133,163	0.4	90,470,291	△ 0.5	87,770,224	0.3
平成23年度	87,330,000	4.3	92,516,605	△ 0.7	90,633,317	0.2	88,081,528	0.4
平成24年度	87,800,000	0.5	91,271,683	△ 1.3	90,358,936	△ 0.3	87,658,680	△ 0.5
平成25年度	88,991,000	1.4	91,048,516	△ 0.2	91,401,103	1.2	87,487,919	△ 0.2
平成26年度	91,826,000	3.2	102,005,850	12.0	101,215,538	10.7	97,407,580	11.3
平成27年度	92,750,000	1.0	101,658,195	△ 0.3	102,374,675	1.1	96,764,590	△ 0.7
平成28年度	98,950,000	6.7	105,851,061	4.1	105,359,295	2.9	102,156,519	5.6
平成29年度	96,940,000	△ 2.0	102,353,219	△ 3.3	101,596,126	△ 3.6	97,471,986	△ 4.6
平成30年度	100,250,000	3.4	109,517,655	7.0	105,144,164	3.5	99,677,031	2.3
令和元年度	109,480,000	9.2	119,921,604	9.5	117,616,408	11.9	112,465,515	12.8
令和2年度	106,400,000	△ 2.8	151,547,057	26.4	150,521,830	28.0	144,457,489	28.4
令和3年度	107,400,000	0.9	127,568,239	△ 15.8	125,591,257	△ 16.6	117,661,700	△ 18.5
令和4年度	110,330,000	2.7	128,477,961	0.7	126,723,303	0.9	116,438,989	△ 1.0

資料：財政課

3. 一般会計財源別歳入状況

単位：千円

財 源 別	令和元年度決算額	令和2年度決算額	令和3年度決算額	令和4年度決算額
	*総 額	117,616,408	150,521,830	125,591,257
自 主 財 源	67,131,224	67,036,995	67,108,367	72,969,708
依 存 財 源	50,485,184	83,484,835	58,482,890	53,753,595
自 主 財 源 率 (%)	57.1	44.5	53.4	57.6

(注) ・自主財源とは市税・分担金及び負担金・使用料及び手数料・財産収入・寄附金・繰入金・繰越金・諸収入等をいう。

資料：財政課

4. 特別会計の決算額

単位：千円

会 計	令和2年度		令和3年度		令和4年度	
	歳 入	歳 出	歳 入	歳 出	歳 入	歳 出
*総 額	63,555,200	60,287,040	66,956,502	63,964,617	66,318,626	63,539,165
交通災害共済	47,935	21,381	48,962	15,769	53,520	15,476
国民健康保険	30,489,722	29,858,205	32,313,972	31,767,010	31,286,779	31,265,378
介護保険	25,782,534	24,164,898	27,113,319	25,575,404	27,606,014	25,802,722
後期高齢	4,742,904	4,724,613	4,782,491	4,763,084	5,344,938	5,294,122
狭山ヶ丘 土地区画整理	909,088	209,638	915,694	206,119	919,392	198,512
所沢駅西口 土地区画整理	1,583,017	1,308,305	1,782,064	1,637,231	1,107,983	962,955

資料：財政課

5. 普通会計（歳出）性質別決算の推移

単位：千円、%

区 分	令和2年度		令和3年度		令和4年度	
	決算額	構成比	決算額	構成比	決算額	構成比
*総 額	145,081,581	100.0	118,826,140	100.0	116,895,054	100.0
消費的経費	114,319,079	78.8	85,028,859	71.6	84,395,995	72.2
人 件 費	17,958,030	12.4	17,827,805	15.0	17,837,673	15.2
（うち、職員給）	11,281,064	7.8	11,114,675	9.4	11,119,081	9.5
扶 助 費	29,843,551	20.6	37,078,226	31.2	33,310,487	28.5
物 件 費	17,275,556	11.9	18,143,313	15.3	19,246,496	16.5
維 持 補 修 費	1,177,959	0.8	1,119,508	1.0	1,290,051	1.1
補 助 費 等	48,063,983	33.1	10,860,007	9.1	12,711,288	10.9
投資的経費	10,985,175	7.6	9,263,992	7.8	8,279,709	7.1
普通建設事業費	10,985,175	7.6	9,263,992	7.8	8,279,709	7.1
（うち、補 助）	4,748,355	3.3	2,272,021	1.9	1,492,657	1.3
（うち、単 独）	6,236,820	4.3	6,991,971	5.9	6,787,052	5.8
災害復旧事業費	-	-	-	-	-	-
失業対策事業費	-	-	-	-	-	-
その他	19,777,327	13.6	24,533,289	20.6	24,219,350	20.7
公 債 費	6,643,101	4.6	7,738,880	6.5	7,759,804	6.6
積 立 金	3,583,067	2.4	6,912,711	5.8	6,153,773	5.3
投資及び出資金	-	-	-	-	-	-
貸 付 金	-	-	-	-	-	-
繰 出 金	9,551,159	6.6	9,881,698	8.3	10,305,773	8.8
前年度繰上充用金	-	-	-	-	-	-

（注）・「普通会計」とは、地方財政決算統計上に用いる会計の名称である。本表は、一般会計（全額）と特別会計の一部を合わせて決算したもの（公営事業会計を除く）。

資料：財政課

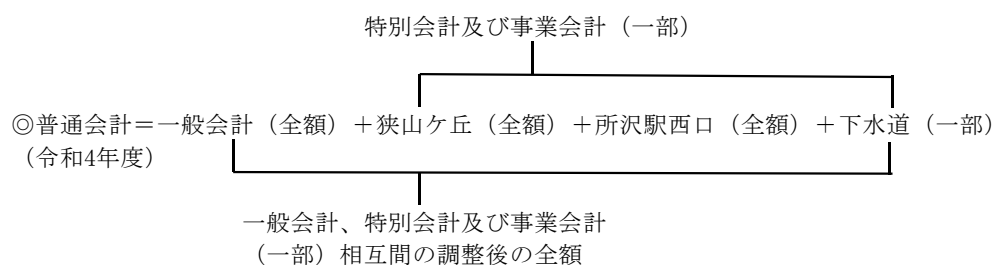

6. 個人市民税所得区分別課税状況（各年度6月30日現在）

単位：人、千円

区 分	令和3年度		令和4年度		令和5年度	
	納税義務者	課税額	納税義務者	課税額	納税義務者	課税額
給与所得者	138,040	18,265,300	139,593	18,558,452	141,579	19,077,603
営業所得者	7,427	1,062,442	7,372	1,232,291	7,362	1,144,102
農業所得者	115	13,032	114	12,138	108	11,996
その他	32,852	2,972,417	33,068	3,309,306	32,897	3,255,779
計	178,434	22,313,191	180,147	23,112,187	181,946	23,489,480

資料：市民税課

7. 法人市民税調定額と法人数の推移

単位：千円

年 度	調定額 1)	納税 義務者	種 別 法 人 数					分割区分別法人数		資本金別法人数	
			株 式	有 限	合 資	相 互	その他 2)	分 割 3)	非分割 4)	1億円 以下の もの	1億円 を超える もの
平成30年度	3,153,000	8,024	5,099	2,345	22	5	823	2,606	5,688	7,581	713
令和元年度	3,237,841	8,039	5,214	2,294	22	5	912	2,638	5,809	7,720	727
令和2年度	2,486,896	8,176	5,369	2,223	20	5	976	2,783	5,810	8,182	411
令和3年度	2,581,236	8,374	5,511	2,166	18	5	1,047	2,874	5,873	8,367	380
令和4年度	2,821,398	8,580	5,571	2,103	17	5	1,146	2,964	5,878	8,486	356

(注) ・1)は、過年度分課税も含む。

・2)は、宗教、医療、財団法人等。

・3)は、所沢市と他市区町村に事業所をもつ法人。

・4)は、所沢市にのみ事業所をもつ法人。

資料：市民税課

8. 固定資産税調定額、納税義務者の推移

単位：千円、%、人

区 分	平成30年度	令和元年度	令和2年度	令和3年度	令和4年度
調 定 額	19,812,598	20,054,698	20,413,719	20,552,563	21,191,205
(増加率)	△ 0.6	1.2	1.8	0.7	3.1
納 税 義 務 者	120,901	121,613	122,224	122,798	123,879
(増加率)	0.2	0.6	0.5	0.5	0.9

資料：資産税課

9. 固定資産税家屋数・新築数・増築数の推移

各年1月1日 単位：棟

区 分	平成31年	令和2年	令和3年	令和4年	令和5年	
総 数	家 屋 数	108,605	108,844	109,336	109,634	110,016
	新 築 数	1,463	1,427	1,388	1,321	1,428
	増 築 数	28	20	30	21	23
木 造	家 屋 数	83,159	83,397	83,853	84,143	84,477
	新 築 数	1,225	1,211	1,190	1,133	1,211
	増 築 数	13	9	10	8	11
非木造	家 屋 数	25,446	25,447	25,483	25,491	25,539
	新 築 数	238	216	198	188	217
	増 築 数	15	11	20	13	12

資料：資産税課

10. 市たばこ税年度別調定額の推移

単位：千本、千円

年 度	合 計		旧3級品以外		旧3級品		対前年比 (%)	
	売渡本数	調定額	売渡本数	調定額	売渡本数	調定額	売渡本数	調定額
平成30年度	344,647	1,865,733	334,518	1,825,757	10,129	39,976	95.5	99.6
令和元年度	331,468	1,878,231	326,332	1,857,516	5,136	20,715	96.2	100.7
令和2年度	317,688	1,867,949	-	-	-	-	95.8	99.5
令和3年度	313,930	1,983,134	-	-	-	-	98.8	106.2
令和4年度	319,043	2,090,368	-	-	-	-	101.6	105.4

(注) ・対前年比において、売渡本数と調定額の比率が異なっているのは、税率改正によるもの。資料：市民税課
 ・旧3級品とは、エコー、わかば、しんせい、ゴールデンバット、バイオレット、ウルマの6銘柄。
 ・令和元年10月1日より旧3級品と旧3級品以外の税率は同率。

11. 市税の推移

区 分	平成30年度		令和元年度	
	調定済額	収入済額	調定済額	収入済額
*総 額	54,940,974	53,169,793	54,726,131	53,476,843
現年課税分	52,894,266	52,420,157	53,475,337	52,982,371
滞納繰越分	2,046,708	749,636	1,250,794	494,472
市 民 税	27,160,414	26,164,673	26,914,881	26,266,658
現年課税分	25,984,515	25,699,461	26,265,348	25,986,134
個人	22,831,515	22,556,385	23,027,506	22,755,555
法人	3,153,000	3,143,076	3,237,842	3,230,579
滞納繰越分	1,175,899	465,212	649,533	280,524
個人	1,117,895	454,119	605,442	271,155
法人	58,004	11,093	44,091	9,369
固定資産税	20,698,670	20,070,556	20,706,748	20,222,288
現年課税分	19,990,249	19,839,484	20,221,320	20,048,689
純固定資産税	19,812,598	19,661,833	20,054,698	19,882,067
国有資産等所在市町村交付金	177,651	177,651	166,622	166,622
滞納繰越分	708,421	231,072	485,428	173,599
純固定資産税	708,421	231,072	485,428	173,599
軽自動車税	465,010	439,956	481,719	459,935
現年課税分	440,437	432,023	460,200	453,066
滞納繰越分	24,573	7,933	21,519	6,869
環境性能割	-	-	5,434	5,434
現年課税分	-	-	5,434	5,434
滞納繰越分	-	-	-	-
市たばこ税	1,865,733	1,865,733	1,878,232	1,878,232
現年課税分	1,865,733	1,865,733	1,878,232	1,878,232
滞納繰越分	-	-	-	-
特別土地保有税	-	-	-	-
現年課税分	-	-	-	-
滞納繰越分	-	-	-	-
事業所税	779,130	778,437	777,751	776,366
現年課税分	778,437	777,744	777,059	776,366
滞納繰越分	693	693	692	0
都市計画税	3,972,017	3,850,438	3,961,366	3,867,930
現年課税分	3,834,895	3,805,712	3,867,744	3,834,450
滞納繰越分	137,122	44,726	93,622	33,480

(注) ・「純固定資産税」とは、土地、家屋、償却資産に対する固定資産税をいう。

単位：千円

令和2年度		令和3年度		令和4年度	
調定済額	収入済額	調定済額	収入済額	調定済額	収入済額
54,426,428	53,398,691	54,158,017	53,459,943	55,806,384	54,972,792
53,353,834	52,899,487	53,349,744	53,004,552	55,128,514	54,673,576
1,072,594	499,204	808,273	455,391	677,870	299,216
26,319,701	25,770,779	25,800,957	25,392,333	26,716,941	26,223,258
25,762,085	25,500,116	25,391,191	25,182,311	26,317,902	26,056,104
23,275,189	23,043,747	22,809,954	22,609,393	23,496,503	23,241,639
2,486,896	2,456,369	2,581,237	2,572,918	2,821,399	2,814,465
557,616	270,663	409,766	210,022	399,039	167,154
524,570	256,895	375,801	188,385	379,770	161,050
33,046	13,768	33,965	21,637	19,269	6,104
20,994,708	20,612,461	21,028,294	20,794,716	21,565,774	21,290,861
20,577,072	20,426,048	20,709,613	20,599,868	21,340,307	21,182,921
20,413,719	20,262,695	20,552,563	20,442,818	21,191,205	21,033,819
163,353	163,353	157,050	157,050	149,102	149,102
417,636	186,413	318,681	194,848	225,467	107,940
417,636	186,413	318,681	194,848	225,467	107,940
493,392	479,280	505,853	494,754	528,649	515,632
477,249	472,777	496,517	490,986	517,915	511,919
16,143	6,503	9,336	3,768	10,734	3,713
19,746	19,746	23,835	23,835	41,285	41,285
19,746	19,746	23,835	23,835	41,285	41,285
-	-	-	-	-	-
1,867,949	1,867,949	1,983,134	1,983,134	2,090,368	2,090,368
1,867,949	1,867,949	1,983,134	1,983,134	2,090,368	2,090,368
-	-	-	-	-	-
-	-	-	-	-	-
-	-	-	-	-	-
-	-	-	-	-	-
749,950	740,544	815,369	815,369	814,031	814,031
748,565	740,544	805,964	805,964	814,031	814,031
1,385	0	9,405	9,405	0	0
3,980,982	3,907,932	4,000,575	3,955,802	4,049,336	3,997,357
3,901,168	3,872,307	3,939,490	3,918,454	4,006,706	3,976,948
79,814	35,625	61,085	37,348	42,630	20,409

資料：収税課

1 1 保健・衛生・環境

1. 市民医療センター従事者数

各年4月1日

年次	総数	医師		医療技術員				看護師		保健師	栄養士	事務員	その他の職員
		常勤	非常勤	X線技師	検査技師	理学療法士	薬剤師	看護師	准看護師				
平成31年	150	8	74	7	10	2	2	32	0	2	1	12	0
令和2年	145	9	67	7	10	2	2	33	0	2	1	12	0
令和3年	154	8	77	7	10	2	2	32	0	2	1	13	0
令和4年	158	8	81	7	10	2	2	31	0	2	1	14	0
令和5年	161	7	87	7	10	2	2	29	0	2	1	14	0

資料：市民医療センター

2. 市民医療センター利用状況

単位：人

区分		平成30年度	令和元年度	令和2年度	令和3年度	令和4年度
入院診療		8,665	10,576	8,400	9,631	10,154
外来診療	内科	18,319	17,722	15,111	18,604	19,018
	小児科	17,153	16,201	8,182	12,598	17,832
	休日急患	3,785	3,956	946	1,924	3,306
	小児夜間	4,924	4,949	1,725	2,799	1,677
	健康診断	980	1,164	746	469	445
	二次救急	114	105	32	50	39
	小計	45,275	44,097	26,742	36,444	42,317
健康診断	人間ドック検診	9,965	9,647	4,518	8,409	9,014
	生活習慣病検診	1,064	970	672	888	897
	指定検診	23,448	21,826	14,128	21,072	20,925
	特定健診（国保等）	922	952	577	861	861
	小計	35,399	33,395	19,895	31,230	31,697
合計	89,339	88,068	55,037	77,305	84,168	

資料：市民医療センター

3. 医療施設

各年12月31日

年次	病院 1)		診療所 2)			歯科診療所	助産所	施術所	
	施設数	病床数	施設数	うち、有床診療所	病床数			あんまマッサージ指圧・はり・きゅう	柔道整復
令和元年	24	4,243	225	6	63	163	15	290	148
令和2年	24	4,150	228	6	63	163	14	295	152
令和3年	24	4,244	233	6	63	163	15	298	149
令和4年	24	4,242	233	5	61	168	15	301	150
令和5年	23	4,450	230	5	61	166	15	304	151

(注) ・1) は、病床数20以上。
 ・2) は、病床数0～19。

資料：狭山保健所、保健医療課

4. 医療関係者数

各年12月31日

年次	医師	歯科医師	薬剤師	看護師	准看護師	助産師	保健師
平成24年	733	230	657	2,082	615	72	76
平成26年	740	234	663	2,219	587	79	78
平成28年	775	244	702	2,398	612	74	87
平成30年	841	219	754	2,629	609	105	107
令和2年	954	237	759	2,813	525	112	92

資料：埼玉県保健統計年報

5. がん検診等実施状況

単位：人

年度	胃がん	子宮頸がん	乳がん	肺がん	大腸がん	前立腺がん	献血事業
平成30年度	2,934	9,820	5,379	4,153	16,677	2,929	1,551
令和元年度	4,713	9,782	5,455	3,665	16,787	3,146	1,463
令和2年度	2,706	7,923	3,555	2,422	16,170	3,244	1,009
令和3年度	4,821	9,858	5,021	2,926	17,657	3,004	1,167
令和4年度	3,843	9,434	4,658	2,738	17,720	3,285	939

資料：保健医療課、健康管理課

6. 自立支援医療費（精神通院）支給認定件数

単位：人

年 度	令和元年度	令和2年度	令和3年度	令和4年度
認定件数	5,778	6,516	6,425	6,687

資料：健康管理課

7. 精神障害者保健福祉手帳所持者数

単位：人

年 度	総数	1 級	2 級	3 級
令和元年度	3,418	272	2,171	975
令和2年度	3,580	269	2,275	1,036
令和3年度	3,884	276	2,484	1,124
令和4年度	4,226	313	2,665	1,248

資料：健康管理課

8. 乳幼児健康診査実施状況

単位：人、%

年 度	4 か月児				1 歳 6 か月児				3 歳 児			
	回 数	対象者数	受診者数	受診率	回 数	対象者数	受診者数	受診率	回 数	対象者数	受診者数	受診率
令和元年度	33	2,011	1,922	95.6	22	2,252	2,142	95.1	22	2,475	2,271	91.8
令和2年度	1) 27	2,470	2,264	91.7	55	2,505	2,400	95.8	62	2,862	2,718	95.0
令和3年度	1) -	2,213	2,067	93.4	42	2,286	2,168	94.8	42	2,388	2,253	94.3
令和4年度	1) -	2,121	2,052	96.7	41	2,214	2,122	95.8	43	2,243	2,201	98.1

(注) ・ 1) 令和2年6月より集団健診から個別健診へ移行

資料：健康づくり支援課

9. 新生児・妊産婦訪問指導等実施状況

単位：人

年 度	委嘱助産師					市保健師				
	妊産婦	新生児	未熟児	乳児	計	妊産婦	新生児	未熟児	乳児	計
令和元年度	1,123	91	0	1,034	2,248	465	97	196	325	1,083
令和2年度	950	79	0	870	1,899	567	119	128	388	1,202
令和3年度	1,058	59	0	990	2,107	568	105	174	415	1,262
令和4年度	976	24	0	972	1,972	555	83	117	407	1,162

(注) ・ 訪問人数については、延べ人数。

資料：健康づくり支援課

10. 予防接種実施状況（接種者数）

単位：人

年 度	不活化ポリオ	麻しん風しん混合		水痘	BCG
		1 期	2 期		
令和元年度	8	2,253	2,615	4,458	2,001
令和2年度	0	2,194	2,605	4,440	2,407
令和3年度	1	2,115	2,545	4,155	2,079
令和4年度	1	2,113	2,480	3,983	2,075

つづき

年 度	四種混合（百日咳・ジフテリア・破傷風・不活化ポリオ）	ロタウイルス 1)	日本脳炎		三種混合 （百日咳・ジフテリア・破傷風）
			1 期	2 期	
令和元年度	8,909	…	8,667	2,973	1
令和2年度	9,091	2055.0	8,330	2,898	0
令和3年度	8,542	4,992	2) 4,787	2) 1,133	0
令和4年度	8,286	4,770	8,611	3,980	0

つづき

年 度	二種混合 （ジフテリア・破傷風）	ヒブ	小児用肺炎球菌	B型肝炎
令和元年度	2,227	8,687	8,805	6,483
令和2年度	2,403	8,902	8,773	6,556
令和3年度	2,251	8,587	8,570	6,342
令和4年度	1,997	8,290	8,290	6,114

つづき

年 度	HPV （子宮頸がん予防）	成人用肺炎球菌	高齢者インフルエンザ	風しん第5期
令和元年度	186	3,185	40,221	716
令和2年度	487	3,155	58,767	788
令和3年度	3) 1,096	3,217	46,290	662
令和4年度	4) 3,289	3,154	48,086	374

（注）・1) ロタウイルスワクチンは令和2年10月から定期接種化

・2) 日本脳炎は令和3年度ワクチン供給不足のため、接種延期を依頼

・3) HPVワクチンは令和3年11月に勸奨再開

・4) キャッチアップ接種（1,564人）含む

資料：健康管理課

11. 埼玉県内年齢別死因順位

区分	令和元年					
	第 1 位		第 2 位		第 3 位	
	死 因	人数	死 因	人数	死 因	人数
全年齢	悪性新生物	19,791	心疾患（高血圧性を除く）	11,117	肺炎	5,677
0 歳	先天奇形，変形及び染色体異常	39	その他の症状，徴候及び異常臨床所見・異常検査所見で他に分類されないもの	18	周産期に発生した病態	10
1～4	先天奇形，変形及び染色体異常	7	その他の神経系の疾患	5	悪性新生物，その他の症状，徴候及び異常臨床所見・異常検査所見で他に分類されないもの	各3
5～9	インフルエンザ	4	悪性新生物，先天奇形，変形及び染色体異常	各3	-	-
10～14	悪性新生物	6	その他の新生物	3	その他の神経系の疾患，脳血管疾患，不慮の事故，自殺	各2
15～19	自殺	32	不慮の事故	13	悪性新生物，心疾患（高血圧性を除く）	各4
20～24	自殺	72	不慮の事故	12	心疾患（高血圧性を除く）	9
25～29	自殺	51	不慮の事故	16	悪性新生物	11
30～34	自殺	66	悪性新生物	31	心疾患（高血圧性を除く）	15
35～39	自殺	79	悪性新生物	53	心疾患（高血圧性を除く）	31
40～44	悪性新生物	133	自殺	85	心疾患（高血圧性を除く）	70
45～49	悪性新生物	315	心疾患（高血圧性を除く）	155	自殺	112
50～54	悪性新生物	457	心疾患（高血圧性を除く）	193	脳血管疾患	103
55～59	悪性新生物	620	心疾患（高血圧性を除く）	239	その他の症状，徴候及び異常臨床所見・異常検査所見で他に分類されないもの	120
60～64	悪性新生物	1,054	心疾患（高血圧性を除く）	313	その他の症状，徴候及び異常臨床所見・異常検査所見で他に分類されないもの	154
65～69	悪性新生物	2,054	心疾患（高血圧性を除く）	564	その他の症状，徴候及び異常臨床所見・異常検査所見で他に分類されないもの	263
70～74	悪性新生物	3,022	心疾患（高血圧性を除く）	1,005	脳血管疾患	462
75～79	悪性新生物	3,866	心疾患（高血圧性を除く）	1,404	脳血管疾患	740
80～84	悪性新生物	3,633	心疾患（高血圧性を除く）	1,945	肺炎	1,115
85～	心疾患（高血圧性を除く）	5,159	悪性新生物	4,519	老衰	4,091

区分	令和2年					
	第 1 位		第 2 位		第 3 位	
	死 因	人数	死 因	人数	死 因	人数
全年齢	悪性新生物	20,463	心疾患（高血圧性を除く）	10,857	老衰	5,842
0 歳	先天奇形，変形及び染色体異常	27	周産期に発生した病態	21	その他の症状，徴候及び異常臨床所見・異常検査所見で他に分類されないもの	12
1～4	その他の神経系の疾患	4	先天奇形，変形及び染色体異常，その他の症状，徴候及び異常臨床所見・異常検査所見で他に分類されないもの	各3	-	-
5～9	悪性新生物，インフルエンザ，先天奇形，変形及び染色体異常，不慮の事故，その他の外因	各2	-	-	-	-
10～14	自殺	6	悪性新生物	4	先天奇形，変形及び染色体異常	3
15～19	自殺	44	不慮の事故	11	その他の神経系の疾患	5
20～24	自殺	63	不慮の事故	19	悪性新生物	12
25～29	自殺	64	不慮の事故	11	悪性新生物	10
30～34	自殺	85	悪性新生物	24	心疾患（高血圧性を除く）	18
35～39	自殺	84	悪性新生物	63	心疾患（高血圧性を除く）	31
40～44	悪性新生物	150	自殺	80	心疾患（高血圧性を除く）	69
45～49	悪性新生物	288	心疾患（高血圧性を除く）	130	自殺	122
50～54	悪性新生物	457	心疾患（高血圧性を除く）	203	自殺	121
55～59	悪性新生物	689	心疾患（高血圧性を除く）	261	その他の症状，徴候及び異常臨床所見・異常検査所見で他に分類されないもの	152
60～64	悪性新生物	1,005	心疾患（高血圧性を除く）	322	その他の症状，徴候及び異常臨床所見・異常検査所見で他に分類されないもの	188
65～69	悪性新生物	2,001	心疾患（高血圧性を除く）	517	その他の症状，徴候及び異常臨床所見・異常検査所見で他に分類されないもの	290
70～74	悪性新生物	3,309	心疾患（高血圧性を除く）	973	脳血管疾患	428
75～79	悪性新生物	3,863	心疾患（高血圧性を除く）	1,356	脳血管疾患	706
80～84	悪性新生物	3,623	心疾患（高血圧性を除く）	1,882	脳血管疾患	928
85～	心疾患（高血圧性を除く）	5,076	悪性新生物	4,958	老衰	4,849
不詳	-	-	-	-	-	-

区分	令和3年					
	第 1 位		第 2 位		第 3 位	
	死 因	人数	死 因	人数	死 因	人数
全年齢	悪性新生物	20,576	心疾患（高血圧性を除く）	11,510	老衰	6,896
0 歳	周産期に発生した病態	17	先天奇形，変形及び染色体異常	14	乳幼児突然死候群	8
1～4	その他の神経系の疾患	4	悪性新生物，その他の症状，徴候及び異常臨床所見・異常検査所見で他に分類されないもの，不慮の事故	各3	-	-
5～9	悪性新生物	8	不慮の事故	3	心疾患（高血圧性を除く）	2
10～14	自殺	8	悪性新生物	6	不慮の事故	4
15～19	自殺	38	悪性新生物，不慮の事故	各6	-	-
20～24	自殺	87	不慮の事故	13	悪性新生物	11
25～29	自殺	60	悪性新生物，不慮の事故	各9	-	-
30～34	自殺	58	悪性新生物	34	心疾患（高血圧性を除く）	15
35～39	自殺	64	悪性新生物	53	心疾患（高血圧性を除く）	21
40～44	悪性新生物	125	自殺	91	心疾患（高血圧性を除く）	61
45～49	悪性新生物	306	心疾患（高血圧性を除く）	134	自殺	103
50～54	悪性新生物	472	心疾患（高血圧性を除く）	206	脳血管疾患	121
55～59	悪性新生物	650	心疾患（高血圧性を除く）	243	その他の症状，徴候及び異常臨床所見・異常検査所見で他に分類されないもの	146
60～64	悪性新生物	995	心疾患（高血圧性を除く）	303	その他の症状，徴候及び異常臨床所見・異常検査所見で他に分類されないもの	183
65～69	悪性新生物	1,717	心疾患（高血圧性を除く）	464	その他の症状，徴候及び異常臨床所見・異常検査所見で他に分類されないもの	256
70～74	悪性新生物	3,521	心疾患（高血圧性を除く）	972	脳血管疾患	500
75～79	悪性新生物	3,682	心疾患（高血圧性を除く）	1,392	脳血管疾患	717
80～84	悪性新生物	3,961	心疾患（高血圧性を除く）	2,077	脳血管疾患	997
85～	老衰	5,655	心疾患（高血圧性を除く）	5,601	悪性新生物	5,017
不詳	その他の外因	1	-	-	-	-

資料：埼玉県保健統計年報

12. ごみの状況

年 度	収集世帯 (世帯)	収集人口 (人)	総ごみ量 (t)	燃やせるごみ (t)	破碎ごみ類 (t)	容器包装 プラスチック (t)
平成30年度	160,130	343,912	101,478	69,892	4,851	6,475
令和元年度	162,264	344,193	102,488	70,378	5,152	6,517
令和2年度	164,287	344,014	99,558	67,134	5,763	6,957
令和3年度	165,875	343,752	96,021	64,906	5,382	6,785
令和4年度	167,820	343,867	92,983	63,283	5,103	6,483

つづき

ペットボトル (t)	びん・かん・ スプレー缶 (t)	新 聞・雑 誌・ 雑がみ・段ボール (t)	粗大ごみ (t)	ふれあい 収集 (t)	集団資源 回収等 (t)	小型家電 製品 (t)	古着・古布 (t)
1,129	3,382	1,616	1,556	200	11,285	659	433
1,128	3,293	1,551	2,082	219	10,972	717	480
1,181	3,646	1,574	1,578	264	10,072	840	549
1,211	3,533	1,470	1,428	234	9,749	739	585
1,229	3,364	1,426	1,351	214	9,383	664	483

つづき

焼却処理量 (t)	焼却処理率 (%)	資源化量 (t)	リサイクル率 (%)	埋立て量 (t)	埋立て率 (%)	1日当たりの ごみ排出量 (t)	市民1人1日 当たり排出量 (g)
79,457	78.3	29,247	28.8	3,305	3.3	278	808
79,492	77.6	29,906	29.2	3,250	3.2	280	814
79,148	79.5	30,870	31.0	2,018	2.0	273	793
78,569	79.9	30,100	31.3	2,007	2.0	263	765
75,538	80.1	28,759	30.9	1,913	2.0	255	741

- (注) ・「燃やせるごみ」には、事業活動から発生したごみも含まれる。資料：資源循環推進課
 ・「破碎ごみ類」は「有害ごみ」を含む。
 ・「市民1人1日当たりの排出量」は、総ごみ量÷人口÷365日（うるう年は366日）で算出している。
 ・端数処理の関係上、合計が一致しない場合がある。

13. し尿処理状況

単位：kℓ

年 度	市 内 全世帯数	水 洗 世帯数	し尿汲取世帯		浄化槽世帯		年 間 処理量
			世帯数	収集量	世帯数	収集量	
平成30年度	160,130	150,172	269	1,681	9,689	16,366	18,047
令和元年度	162,264	152,665	244	1,601	9,355	16,990	18,592
令和2年度	164,287	154,915	217	1,578	9,155	17,408	18,986
令和3年度	165,875	157,516	202	1,626	8,157	17,958	19,584
令和4年度	167,820	159,561	186	1,522	8,073	17,486	19,008

- (注) ・端数処理の関係上、合計が一致しない場合がある。資料：資源循環推進課

14. 公害苦情件数

単位：件

年 度	総 数	大気汚染	水質汚濁	土壌汚染	騒 音	振 動	地盤沈下	悪 臭	その他
平成30年度	104	5	0	0	34	4	0	59	2
令和元年度	94	14	0	0	27	3	0	49	1
令和2年度	113	4	0	0	29	3	0	77	0
令和3年度	108	3	0	0	24	8	0	73	0
令和4年度	78	5	0	0	28	4	0	41	0

資料：環境対策課

15. 光化学スモッグ注意報発令日数

単位：日

年 度	総 数	4月	5月	6月	7月	8月	9月	10月
平成30年度	2	1	0	0	0	1	0	0
令和元年度	5	0	3	0	0	2	0	0
令和2年度	3	0	0	0	0	3	0	0
令和3年度	2	0	0	0	0	2	0	0
令和4年度	5	0	0	3	1	1	0	0

資料：環境対策課

16. 河川主要地点の水質測定状況(年平均値)

年 度	柳瀬川（二柳橋）				東川（中橋）				不老川（金井沢橋）			
	pH	BOD	SS	DO	pH	BOD	SS	DO	pH	BOD	SS	DO
平成30年度	7.7	1.3	3	10	7.7	2.1	2	9.8	7.0	3.5	3	8.8
令和元年度	8.2	1.8	2	10	7.9	2.1	2	9.6	7.3	2.9	2	8.8
令和2年度	8.1	1.2	4	11	8.0	2.4	4	10	7.5	1.5	3	9.8
令和3年度	8.2	1.3	2	11	8.0	2.4	5	11	7.4	2.7	4	8.5
令和4年度	8.3	1.0	2	12	7.9	1.9	4	10	7.4	2.0	3	9.2

(注) ・ pH:水素イオン濃度 ・ BOD:生物学的酸素要求量(mg/l) ・ SS:浮遊物質(mg/l) ・ DO:溶存酸素量(mg/l)

資料：環境対策課

17. 大気汚染測定状況(年平均値)

測 定 地	東所沢測定局（一般環境）						北野測定局（一般環境）					
	二酸化硫黄	浮遊粒子状物質	光化学オキシダント	二酸化窒素	2・5 P M	炭化メタン	二酸化硫黄	浮遊粒子状物質	光化学オキシダント	二酸化窒素	2・5 P M	炭化メタン
	ppm	mg/m ³	ppm	ppm	μg/m ³	ppmC	ppm	mg/m ³	ppm	ppm	μg/m ³	ppmC
平成30年度	0.001	0.021	0.035	0.014	11.6	0.14	0.001	0.017	0.037	0.012	11.2	0.12
令和元年度	0.001	0.018	0.033	0.013	10.1	0.14	0.000	0.015	0.036	0.011	8.9	0.11
令和2年度	0.000	0.013	0.032	0.012	9.7	0.11	0.000	0.018	0.034	0.010	8.3	0.12
令和3年度	0.000	0.012	0.034	0.012	8.3	0.13	0.000	0.015	0.035	0.010	7.4	0.14
令和4年度	0.001	0.012	0.033	0.012	9.0	0.17	0.000	0.012	0.034	0.009	7.9	0.13

つづき

測 定 地	中富測定局（一般環境）		航空公園測定局（沿道環境）		和ヶ原測定局（沿道環境）				
	光化学オキシダント	浮遊粒子状物質	二酸化窒素	浮遊粒子状物質	二酸化窒素	一酸化炭素	2・5 P M	炭化メタン	
	ppm	mg/m ³	ppm	mg/m ³	ppm	ppm	μg/m ³	ppmC	
平成30年度	0.034	0.018	0.013	0.016	0.016	0.4	14.2	0.18	
令和元年度	0.034	0.015	0.012	0.014	0.014	0.3	12.7	0.17	
令和2年度	0.032	0.014	0.012	0.014	0.014	0.3	12.6	0.16	
令和3年度	0.034	0.013	0.012	0.012	0.014	0.3	10.0	0.14	
令和4年度	0.032	0.014	0.011	0.013	0.013	0.3	8.6	0.14	

資料：環境対策課

18. 埼玉県市別下水道・廃棄物処理状況

令和5年3月31日

市名	廃棄物処理施設				公共下水道	
	ごみ処理施設		し尿処理施設		現在排水人口 (人)	現在排水区域面積 (m ²)
	処理人口 (人)	年間総収集量 (t)	処理人口 (人)	年間総収集量 (kl)		
埼玉県	7,376,847	2,100,023	161,505	119,076	6,125,599	736,768,100
市部	6,895,050	1,959,506	146,686	108,879	5,858,884	676,400,900
さいたま市	1,340,923	402,046	98,678	47,297	1,270,831	125,289,200
川越市	352,986	99,502	1,432	1,775	307,502	37,816,100
熊谷市	192,465	70,625	7,559	18,299	92,837	18,980,500
川口市	604,894	165,189	1,667	3,185	535,288	43,570,000
行田市	78,550	18,867	3,353	1,285	45,099	9,360,000
秩父市	58,892	21,867	1,611	1,360	33,590	10,030,000
*所沢市	343,867	84,898	308	1,522	327,050	33,239,100
飯能市	78,343	23,035	1,731	2,407	56,462	10,841,000
加須市	112,230	39,513	5,451	1,181	58,986	9,910,000
本庄市	77,473	29,584	2,841	1,199	47,571	11,750,000
東松山市	90,605	29,290	484	1,524	47,459	10,419,200
春日部市	231,293	77,594	1,074	1,893	208,308	22,660,000
狭山市	149,133	40,804	271	1,084	144,542	19,873,000
羽生市	53,917	18,938	2,040	1,739	19,772	4,577,200
鴻巣市	117,661	24,605	819	1,042	92,147	15,027,000
深谷市	141,343	51,814	4,988	2,853	83,236	18,070,000
上尾市	230,273	54,209	568	818	195,849	24,799,000
草加市	250,977	59,352	658	1,058	246,132	24,477,800
越谷市	343,644	96,332	1,781	4,016	289,678	27,810,300
蕨市	75,195	20,630	151	220	72,864	4,816,400
戸田市	141,927	44,122	173	199	135,617	12,620,000
入間市	145,360	41,886	425	743	128,824	16,070,000
朝霞市	144,287	34,805	165	498	141,112	11,010,000
志木市	76,463	17,303	140	423	76,131	6,283,200
和光市	83,599	21,889	121	365	81,279	7,704,100
新座市	165,611	39,065	92	278	161,184	14,980,000
桶川市	74,632	18,766	392	570	61,770	8,174,500
久喜市	150,740	43,002	1,371	917	105,602	19,254,000
北本市	65,613	13,301	190	323	49,212	6,280,000
八潮市	92,527	26,923	638	1,247	73,826	8,711,000
富士見市	113,089	25,401	214	504	111,500	10,839,500
三郷市	142,177	45,153	1,271	1,915	124,177	13,591,400
蓮田市	61,193	16,843	996	720	45,573	7,773,700
坂戸市	99,565	26,876	565	1,099	72,245	10,229,000
幸手市	49,293	14,444	525	268	22,802	3,950,000
鶴ヶ島市	70,112	19,885	244	380	52,043	7,455,000
日高市	54,557	16,972	482	860	35,425	7,070,200
吉川市	72,872	19,199	320	834	60,845	6,593,500
ふじみ野市	114,048	30,100	202	399	107,461	9,436,000
白岡市	52,721	14,877	695	580	37,053	5,060,000

資料：埼玉県（市町村公共施設概要）

1 2 福祉・労働

1. 生活保護扶助別実施状況

各年3月31日 単位：千円

年 度	実世帯数	実人員	総支給額	生活扶助		住宅扶助		教育扶助		介護扶助	
				延人員	支給額	延人員	支給額	延人員	支給額	延人員	支給額
平成30年度	3,730	4,904	8,513,926	52,637	2,768,760	53,600	1,843,010	3,876	39,146	8,413	175,608
令和元年度	3,755	4,887	8,550,073	52,219	2,746,121	53,338	1,857,959	3,674	31,759	8,676	176,838
令和2年度	3,785	4,866	8,853,321	52,048	2,755,090	53,167	1,870,578	3,394	31,207	9,173	183,638
令和3年度	3,782	4,825	8,356,274	51,555	2,713,879	52,933	1,868,298	3,145	28,950	9,490	192,482
令和4年度	3,860	4,925	8,560,217	51,664	2,728,068	52,968	1,877,542	3,002	28,114	9,940	194,687

つづき

年 度	医療扶助		生業扶助		出産扶助		葬祭扶助		施設事務費		就労自立給付金	
	延人員	支給額	延人員	支給額	延人員	支給額	延人員	支給額	延人員	支給額	延人員	支給額
平成30年度	48,839	3,627,285	1,560	20,544	7	3,877	129	26,719	23	4,254	59	3,223
令和元年度	48,901	3,688,309	1,335	16,049	4	2,446	118	24,061	12	2,113	46	3,218
令和2年度	47,924	3,955,480	1,364	12,193	5	2,526	172	35,276	12	2,151	49	1,894
令和3年度	48,543	3,492,688	1,435	15,176	6	1,255	165	35,055	14	2,511	53	2,113
令和4年度	49,212	3,671,254	1,628	13,994	5	1,858	157	34,709	24	4,426	46	1,948

つづき

年 度	進学準備給付金		日常生活支援住居施設委託事務費 1)	
	延人員	支給額	延人員	支給額
平成30年度	13	1,500	-	-
令和元年度	11	1,200	-	-
令和2年度	16	2,800	21	488
令和3年度	17	1,900	82	1,967
令和4年度	14	1,600	84	2,017

(注)・1)は、令和2年度から実施。

資料：生活福祉課

2. 共同募金

赤い羽根共同募金

単位：円、%

年 度	目 標	実 績 総 額	戸 別	街 頭	そ の 他	達 成 率
平成30年度	31,818,000	16,716,487	12,097,367	846,615	3,772,505	52.54
令和元年度	31,793,000	16,195,886	11,822,917	783,295	3,589,674	50.94
令和2年度	31,721,000	15,307,566	10,780,069	543,183	3,984,314	48.26
令和3年度	31,693,000	14,847,455	10,478,263	120,187	4,249,005	46.85
令和4年度	31,651,000	14,971,921	10,366,030	608,350	3,997,541	47.30

地域歳末たすけあい募金

年 度	目 標	実 績 総 額	戸 別	街 頭	そ の 他	達 成 率
平成30年度	11,856,000	11,131,968	10,991,455	111,965	28,548	93.89
令和元年度	11,381,000	10,352,522	10,216,015	117,914	18,593	90.96
令和2年度	10,584,000	10,166,465	10,092,464	2,001	72,000	96.06
令和3年度	9,200,000	9,813,594	9,790,580	10,014	13,000	106.67
令和4年度	10,070,000	9,733,856	9,632,280	64,241	37,335	96.66

資料：所沢市社会福祉協議会

3. 施設利用状況

ラーク所沢

室名	令和2年度 1)			令和3年度 2)			令和4年度		
	利用者数 (人)	利用件数	利用率 (%)	利用者数 (人)	利用件数	利用率 (%)	利用者数 (人)	利用件数	利用率 (%)
* 総数	46,894	5,738	36.9	77,107	8,007	42.7	90,323	8,717	46.5
ホール	9,519	910	52.7	19,254	1,314	63.1	23,770	1,507	72.4
和室1	3,812	564	32.6	4,953	713	34.2	6,173	828	39.8
和室2	4,370	718	41.6	6,063	991	47.6	7,184	1,010	48.5
トレーニングルーム	3,091	個人利用		5,282	個人利用		6,772	個人利用	
研修室1	9,229	880	50.9	13,806	1,123	53.9	14,433	1,144	54.9
研修室2	7,487	751	43.5	11,733	1,010	48.5	11,160	1,009	48.5
会議室	5,385	674	39.0	9,646	1,012	48.6	12,313	1,084	52.1
調理実習室	483	55	3.2	905	93	4.5	2,106	205	9.8
小会議室	1,260	589	34.1	2,296	945	45.4	2,674	1,029	49.4
相談室	2,258	597	34.5	3,169	806	38.7	3,738	901	43.3

(注) ・1)は、令和2年4月1日から5月31日まで新型コロナウイルス感染症拡大防止のため休館。

資料：産業振興課

・2)は、令和3年4月1日から10月24日まで新型コロナウイルス感染症拡大防止のため短縮営業。

所沢サン・アビリティーズ

室名	令和2年度 1)			令和3年度			令和4年度		
	利用者数 (人)	利用件数	利用率 (%)	利用者数 (人)	利用件数	利用率 (%)	利用者数 (人)	利用件数	利用率 (%)
* 総数	16,916	1,720	30.1	31,163	3,224	47.2	42,067	4,118	60.3
研修室1	1,754	171	21.0	3,536	356	36.5	6,111	551	56.5
研修室2	1,962	180	22.1	3,562	330	33.8	5,657	490	50.3
教養文化室	1,082	160	19.6	1,620	273	28.0	2,571	399	40.9
音楽室	342	39	4.8	1,505	249	25.5	4,804	601	61.6
多目的室	1,096	184	22.5	1,773	340	34.9	3,625	521	53.4
体育室	10,680	986	60.4	19,167	1,676	85.9	19,299	1,556	79.8

(注) ・1)は、令和2年4月8日から5月31日まで新型コロナウイルス感染症拡大防止のため、
また、令和3年1月12日から3月31日まで改修工事のため、貸出休止。

資料：障害福祉課

4. 勤労者住宅補修資金貸付状況

年 度	貸付資格決定件数	貸付件数(1)	貸付額(千円)	原資預託金(千円)	利子補給金(千円)
平成30年度	6	5	14,930	-	476
令和元年度	6	4	13,800	-	487
令和2年度	10	6	14,420	-	451
令和3年度	16	9	25,760	-	454
令和4年度	6	4	13,090	-	457

(注) ・1)は年度内貸付件数

資料：産業振興課

5. 老人福祉センター・老人憩の家利用状況

単位：人

名 称	令和元年度		令和2年度		令和3年度		令和4年度			
	1日平均利用者		1日平均利用者		1日平均利用者		1日平均利用者			
老人福祉センター	うしぬま荘	25,765	97.2	5,976	31.6	13,722	46.8	16,557	56.5	
	あづま荘	29,775	112.4	4,763	25.2	12,011	40.9	14,478	49.4	
	さやまがおか荘	33,855	127.8	7,664	40.6	15,325	53.0	20,193	68.9	
	緑寿荘	38,518	145.4	8,320	44.0	19,226	65.6	25,995	88.7	
	内訳	男性	43,095		8,769		19,254		23,852	
		女性	84,818		17,954		41,030		53,371	
合計	127,913		26,723		60,284		77,223			
老人憩の家	さくら荘	24,945	94.1	7,206	38.1	12,337	42.1	14,677	50.0	
	とめの里	17,808	67.2	4,182	22.1	8,262	28.2	10,792	36.8	
	やなせ荘	11,320	42.7	2,472	13.1	5,889	20.1	6,925	23.6	
	峰寿荘	16,010	60.4	3,585	19.0	6,967	23.8	8,687	29.6	
	みかじま荘	19,999	75.5	3,270	24.0	9,131	31.2	9,650	32.9	
	こてさし荘	32,843	123.9	7,439	39.4	12,388	42.3	14,001	47.7	
	とみおか荘	22,363	84.4	3,725	19.7	4,526	22.2	8,604	29.3	
	ところ荘	26,195	98.8	3,084	16.3	6,202	21.2	9,787	33.4	
	内訳	男性	71,381		14,150		26,027		31,744	
		女性	100,102		20,813		39,675		51,379	
合計	171,483		34,963		65,702		83,123			

資料：老人福祉センター うしぬま荘

(注) ・開館日
 令和元年度 265日(令和2年3月1日から31日まで 新型コロナウイルス感染症拡大防止のため休館)
 令和2年度 みかじま荘以外：188日(令和2年4月1日から5月31日まで及び令和3年1月12日から3月21日まで、
 新型コロナウイルス感染症拡大防止のため休館)
 みかじま荘：135日(上記期間の他、令和2年11月1日から令和3年3月15日まで、下水道設備整備
 工事のため休館)
 令和3年度 293日
 さやまがおか荘：289日(令和3年11月13日から11月15日まで及び令和4年1月15日から1月17日まで、
 冷温水発生機改修工事のため休館)
 とみおか荘：204日(令和3年9月11日から12月28日まで、埼玉県が医療施設として利用のため休館)
 令和4年度 293日

6. 老人ホーム措置人員・施設介護サービス受給者数

単位：人

年 度	養護老人ホーム	介護老人福祉施設	介護老人保健施設	介護療養型医療施設	介護医療院
令和元年度	21	1,182	687	58	4
令和2年度	19	1,225	635	57	59
令和3年度	17	1,272	608	7	60
令和4年度	16	1,267	614	5	62

資料：高齢者支援課、介護保険課

7. 在宅サービス実施状況

区 分	令和2年度	令和3年度	令和4年度
緊急通報システム設置数	1,068	965	833
おむつ利用者延人数	34,916	35,297	35,825
訪問入浴延人数	1,650	1,726	1,699
短期入所生活介護 (延人数)	9,079	8,709	9,137
(延日数)	134,798	119,080	131,354
短期入所療養介護 (延人数)	994	1,044	1,138
(延日数)	8,339	8,875	9,346
デイサービス利用者延人数 1)	42,081	43,690	45,023
ホームヘルパー利用者延人数 2)	26,695	27,486	27,650
訪問看護訪問状況 (延人数)	15,489	17,650	18,977
(延日数)	84,002	92,383	97,638

(注) ・1)は、通所介護と地域密着型通所介護の合計。
 ・2)は、訪問介護の延べ人数。

資料：高齢者支援課、介護保険課

8. 後期高齢者医療給付状況

年 度	平均受給者数	医療総件数	支払総額 (円)	一人当たり支払額 (円)
令和2年度	46,556	1,279,717	39,864,570,329	856,271
令和3年度	47,450	1,363,721	42,443,871,991	894,497
令和4年度	49,558	1,437,318	44,764,852,602	903,282

資料：国民健康保険課

9. 身体障害者数

単位：人

年度・級別	総数	視覚	聴覚・平衡	音声・言語	肢体不自由	内部障害
令和3年度	8,611	736	681	126	4,079	2,989
令和4年度	8,445	745	681	125	3,912	2,982
1 級	2,941	235	34	15	786	1,871
2 級	1,266	247	203	10	770	36
3 級	1,296	43	92	58	795	308
4 級	2,019	48	136	42	1,026	767
5 級	484	140	5	0	339	0
6 級	439	32	211	0	196	0

資料：障害福祉課

10. 知的障害者数

単位：人

年 度	総 数	① 最重度	A 重 度	B 中 度	C 軽 度
令和2年度	2,322	456	483	634	749
令和3年度	2,440	478	506	644	812
令和4年度	2,542	492	522	656	872

資料：障害福祉課

11. 各種児童福祉手当等支給状況

区 分	平成30年度	令和元年度	令和2年度	令和3年度	令和4年度
児童扶養手当 受給者数	1,837	1,780	1,816	1,844	1,759
特別児童扶養手当 認定者数	510	524	540	568	596
児童手当 受給者数	24,160	23,671	23,315	22,896	21,353
特別障害者手当 認定者数	209	223	247	259	291
障害児福祉手当 受給者数	201	214	234	246	273
障害児福祉手当 認定者数	133	137	134	146	151
障害児福祉手当 受給者数	117	119	114	129	127
経過的福祉手当 認定者数	5	4	4	4	3
経過的福祉手当 受給者数	5	4	4	4	3
所沢市重度心身 障害福祉手当 受給者数	5,243	5,250	5,190	5,165	5,197
重度心身障害児等 医療費助成 支給件数	148,382	142,093	125,534	124,530	123,517
医療費助成 受給者数	6,025	5,854	5,722	5,634	5,237

資料：こども支援課、こども福祉課、障害福祉課

12. 市立保育園別園児数

各年4月1日

年次 保育園	園数	定員	園児数						
			総数	0歳	1歳	2歳	3歳	4歳	5歳
平成31年	20	2,330	2,090	87	271	338	460	456	478
令和2年	19	2,240	1,944	76	249	315	426	451	427
令和3年	19	2,240	1,938	68	252	313	423	431	451
令和4年	19	2,240	1,870	57	254	312	384	427	436
令和5年	19	2,240	1,912	60	258	325	429	411	429
西所沢	1	110	96	5	13	16	21	21	20
西新井	1	120	103	5	13	16	22	22	25
小手指	1	120	111	4	12	16	25	26	28
吾妻	1	120	107	5	13	16	25	22	26
新所沢	1	180	177	13	26	31	35	36	36
富岡	1	80	67	0	9	12	19	11	16
山口	1	120	107	5	13	15	24	26	24
松井	1	90	100	6	15	19	20	20	20
柳瀬	1	120	116	8	16	20	24	25	23
所沢	1	160	150	0	16	22	36	38	38
三ヶ島	1	90	66	0	9	11	15	17	14
北所沢	1	110	100	0	16	21	21	20	22
さやまが丘	1	120	68	0	8	10	18	14	18
松郷	1	120	106	4	13	19	24	24	22
山口西	1	120	81	0	13	16	17	16	19
北秋津	1	120	88	0	13	16	20	18	21
中新井	1	90	65	0	9	12	15	14	15
安松	1	100	90	0	13	16	22	19	20
並木	1	150	114	5	18	21	26	22	22

資料：保育幼稚園課

13. 私立保育園園児数

各年4月1日

年次	園数	定員	園児数						
			総数	0歳	1歳	2歳	3歳	4歳	5歳
平成31年	35	2,450	2,652	229	432	479	513	496	503
令和2年	35	2,480	2,665	239	408	473	518	527	500
令和3年	36	2,560	2,702	235	429	474	518	521	525
令和4年	36	2,560	2,688	229	429	493	502	518	517
令和5年	36	2,560	2,674	223	433	488	512	503	515

資料：保育幼稚園課

14. 認定こども園園児数

各年4月1日

年次	園数	定員 ¹⁾	園児数						
			総数	0歳	1歳	2歳	3歳	4歳	5歳
平成31年	7	864	858	43	80	110	206	199	220
令和2年	8	1,244	1,218	45	89	116	336	321	311
令和3年	8	1,244	1,263	55	96	121	332	333	326
令和4年	8	1,249	1,651	48	99	119	435	471	479
令和5年	8	1,249	1,191	46	97	120	298	297	333

(注)・1)は、1号含む。

資料：保育幼稚園課

15. 地域型保育事業園児数

各年4月1日

年次	施設数	定員	園児数				
			総数	0歳	1歳	2歳	
平成31年	22	310	297		32	135	130
令和2年	22	319	301		39	122	140
令和3年	22	319	301		30	157	114
令和4年	22	327	312		28	139	145
令和5年	22	364	366		36	162	168

資料：保育幼稚園課

16. 国民健康保険加入状況

各年3月31日

年 度	総世帯数	加入世帯数	加入割合(%)	総 人 口	被 保 険 者	加入割合(%)
平成30年度	160,130	49,480	30.9	343,912	76,534	22.3
令和元年度	162,264	48,453	29.9	344,193	73,672	21.4
令和2年度	164,287	48,139	29.3	344,014	72,243	21.0
令和3年度	165,875	47,243	28.5	343,752	70,125	20.4
令和4年度	167,820	45,564	27.2	343,867	66,576	19.4

資料：国民健康保険課

17. 国民健康保険給付状況（令和4年度）

種 別		件 数	日 数	費 用 額 (円)	保険者負担額 (円)	1件当たり費用額 (円)	
療 養 の 給 付 (1)	一 般	入 院	13,314	213,684	8,477,830,653	-	636,761
		入 院 外	550,430	812,504	8,529,850,969	-	15,497
		歯 科	140,625	231,417	1,735,661,990	-	12,342
		調 剤	390,256	445,714	4,744,608,336	-	12,158
		食事療養	12,541	564,888	373,492,425	-	29,782
		訪問看護	4,160	26,339	281,354,360	-	67,633
		一 般 計	1,098,785	1,283,944	24,142,798,733	17,752,554,724	21,972
	退 職 者	入 院	0	0	0	-	-
		入 院 外	0	0	0	-	-
		歯 科	0	0	0	-	-
		調 剤	0	0	△ 860	-	-
		食事療養	0	0	0	-	-
		訪問看護	0	0	0	-	-
		退職者計	0	0	△ 860	-	-
療 養 費 (2)	一 般	34,095	-	317,819,228	234,040,958	9,322	
	退 職 者	0	-	0	0	0	
療 養 費 諸 費 計 (3)		1,132,880	1,283,944	24,460,617,101	17,986,595,682	21,592	
高 額 療 養 費	一 般	43,952	-	-	2,506,042,477	57,018	
	退 職 者	0	-	-	0	0	
そ の 他 の 保 険 給 付	出 産 育 児 一 時 金	157	-	-	65,777,336	418,964	
	葬 祭 費	414	-	-	20,700,000	50,000	
	計	571	-	-	86,477,336	151,449	
疾 病 予 防 費		-	-	-	76,523,513	-	

(注) ・高額療養費とその他の保険給付の1件当たり費用額は、1件当たり保険者負担額とする。資料：国民健康保険課
 ・調剤の日数及び食事療養の件数・日数は、計に含めない。
 ・「療養費諸費計(3)」は、「療養の給付(1)」と「療養費(2)」の合計。
 ・日数、費用額、保険者負担額のマイナス数値は医療機関への返戻等の理由によるもの。

18. 国民年金被保険者数

各年3月31日 単位：人

年 度	総 数	第1号被保険者数		第3号被保険者数
		強 制	任 意	
令和2年度	65,906	41,630	712	23,564
令和3年度	64,770	41,385	747	22,638
令和4年度	62,807	40,357	761	21,689

資料：所沢年金事務所

19. 国民年金基礎年金給付状況

各年3月31日 単位：百万円

年 度	総 額		老齢基礎年金		障害基礎年金		遺族基礎年金	
	件 数	金 額	件 数	金 額	件 数	金 額	件 数	金 額
令和2年度	91,543	61,820	87,953	58,763	3,507	2,992	83	65
令和3年度	92,252	62,373	88,531	59,212	3,619	3,085	102	76
令和4年度	92,852	62,634	89,019	59,391	3,737	3,172	96	71

資料：所沢年金事務所

20. 国民年金旧法給付状況

各年3月31日 単位：百万円

年 度	総 額		老齢年金		通算老齢年金		障害年金		その他の年金	
	件数	金額	件数	金額	件数	金額	件数	金額	件数	金額
令和2年度	982	385	481	243	467	113	34	29	0	0
令和3年度	777	303	377	189	372	90	28	24	0	0
令和4年度	610	237	293	146	292	70	25	21	0	0

資料：所沢年金事務所

(注)・旧法給付状況とは、昭和61年3月31日まで施行されていた旧国民年金法の適用者の給付状況をいう。

・その他の年金には、母子、遺児・寡婦年金を含む。

21. 国民年金老齢福祉年金給付状況

各年3月31日 単位：千円

年 度	受 給 権 者	受 給 者	
		件 数	年 金 額
令和2年度	0	0	0
令和3年度	0	0	0
令和4年度	0	0	0

資料：所沢年金事務所

22. 介護保険認定状況

各年12月31日 単位：人

年 次	区 分	要支援	要支援	要介護	要介護	要介護	要介護	要介護	計
		1	2	1	2	3	4	5	
令和4年	第1号被保険者	2,219	2,357	4,020	2,661	2,198	1,896	1,187	16,538
	第2号被保険者	44	39	88	79	43	48	34	375
	総 数	2,263	2,396	4,108	2,740	2,241	1,944	1,221	16,913
令和5年	第1号被保険者	2,421	2,477	4,040	2,639	2,292	1,962	1,215	17,046
	第2号被保険者	45	44	89	82	39	47	45	391
	総 数	2,466	2,521	4,129	2,721	2,331	2,009	1,260	17,437

資料：介護保険課

(注)・第1号被保険者は、65歳以上。

・第2号被保険者は、40～64歳。

23. 一般職業紹介状況(管内)(パートを含む)

単位:人

年 度	求 人		求 職
	新規求人総数	有効求人総数	新規求職者数
平成30年度	51,943	155,790	19,103
令和元年度	44,465	131,283	18,763
令和2年度	35,717	106,099	18,393
令和3年度	35,560	103,534	18,689
令和4年度	38,006	111,408	18,801

つづき

年 度	求 職	紹 介 件 数	就 職 件 数
	有効求職者数		
平成30年度	83,569	24,434	4,684
令和元年度	84,531	21,847	4,400
令和2年度	89,103	20,086	3,348
令和3年度	97,750	19,087	3,476
令和4年度	96,470	16,764	3,043

(注) ・管内は、所沢市・狭山市・入間市(仏子・新光・野田を除く。)・三芳町。 資料：所沢公共職業安定所

24. 中高年齢者一般職業紹介状況(満45歳以上)(管内)(パート除く)

単位:人

年 度	有効求職者数	新規求職者数	紹 介 件 数	就 職 件 数
平成30年度	24,706	5,583	7,932	1,065
令和元年度	25,095	5,507	6,784	1,040
令和2年度	29,845	6,008	7,161	868
令和3年度	32,190	5,907	6,397	864
令和4年度	29,383	5,686	5,531	764

資料：所沢公共職業安定所

25. 雇用保険給付取扱状況(管内)

単位：千円

年 度	受給資格決定件数			基 本 手 当		技能習得手当		傷病手当		常用就職支度金		再就職手当		高年齢求職者給付金	
	総数	男	女	支給 実 人員	支 給 金 額	支給 実 人員	支 給 金 額	支給 実 人員	支 給 金 額	支給 実 人員	支 給 金 額	支給 実 人員	支 給 金 額	支給 実 人員	支 給 金 額
平成30年度	5,508	2,478	3,030	20,096	2,628,250	1,999	20,420	52	11,066	15	2,504	1,590	654,358	1,657	393,653
令和元年度	5,756	2,703	3,053	22,633	3,052,921	2,058	21,184	87	16,541	13	2,185	1,668	697,759	1,798	424,556
令和2年度	6,971	3,416	3,555	32,958	4,679,609	2,086	20,155	109	23,579	13	2,381	1,458	637,145	2,104	492,264
令和3年度	5,972	2,901	3,071	31,788	4,525,803	2,182	21,266	73	15,708	13	2,298	1,410	636,737	2,107	493,791
令和4年度	5,870	2,637	3,233	25,361	3,459,189	2,222	22,505	70	16,178	14	2,492	1,381	581,925	2,217	516,416

(注) ・千円未満切捨て。 資料：所沢公共職業安定所

26. 埼玉県市区別産業別15歳以上就業者数

市名	総数	A		B	C	D	E	F	G	H
		農業, 林業	うち農業	漁業	鉱業, 採石業, 採砂採取業	建設業	製造業	電気・ガス・ 熱供給・水道業	情報通信業	運輸業, 郵便業
埼玉県	3,386,880	50,284	49,812	140	576	244,830	506,852	11,994	157,537	242,340
市計	3,154,077	42,251	41,908	128	428	227,703	459,106	11,160	153,270	223,126
さいたま市	593,727	4,098	4,067	18	81	39,167	65,505	2,559	37,311	32,672
西 区	40,277	409	409	1	1	3,406	4,514	148	1,608	2,491
北 区	67,622	208	207	-	2	3,979	8,146	289	3,902	3,415
大宮区	54,932	135	132	4	6	3,088	5,699	283	3,862	2,485
見沼区	68,800	828	823	1	4	5,325	7,193	245	3,359	4,246
中央区	46,978	87	85	1	5	2,684	4,813	338	3,216	2,038
桜 区	43,977	203	202	-	5	3,415	4,897	140	2,485	2,821
浦和区	75,747	132	123	-	27	3,315	7,638	398	6,444	2,858
南区	89,004	200	196	6	25	5,386	10,070	345	7,385	4,464
緑 区	59,016	849	844	1	4	4,419	5,592	244	3,544	3,393
岩槻区	47,374	1,047	1,046	4	2	4,150	6,943	129	1,506	4,461
川越市	154,330	2,628	2,618	2	11	10,398	24,015	700	5,643	10,193
熊谷市	92,328	2,537	2,527	13	15	5,731	18,149	357	1,973	5,994
川口市	280,997	1,605	1,596	6	23	25,722	36,372	733	20,356	19,428
行田市	38,117	978	976	4	6	2,633	8,769	139	642	2,958
秩父市	28,061	779	670	-	114	2,150	6,684	141	141	1,633
*所沢市	150,507	1,789	1,774	4	15	9,596	16,952	503	8,574	9,312
飯能市	37,186	427	376	1	16	2,478	7,213	150	1,005	2,347
加須市	54,521	2,445	2,440	18	-	3,880	11,443	187	780	6,565
本庄市	38,002	1,753	1,747	2	7	2,530	9,829	91	506	2,022
東松山市	41,655	639	633	1	6	2,559	8,526	155	778	3,267
春日部市	104,721	1,150	1,148	4	4	7,824	14,618	351	3,342	9,698
狭山市	68,144	1,182	1,175	2	10	4,264	11,842	149	2,031	5,552
羽生市	26,123	804	803	4	3	1,401	6,907	80	304	2,320
鴻巣市	55,803	1,519	1,516	8	1	3,092	9,718	229	1,716	3,655
深谷市	69,203	5,070	5,061	-	18	4,141	15,429	203	974	4,364
上尾市	107,306	763	755	6	10	7,567	14,846	460	4,482	7,619
草加市	110,012	537	535	2	9	9,095	16,243	343	5,789	9,107
越谷市	158,558	1,058	1,056	1	8	12,282	19,716	511	7,543	13,089
蕨 市	34,718	71	70	-	5	2,471	3,792	112	3,105	1,846
戸田市	67,408	95	92	1	4	5,051	8,467	201	4,980	5,573
入間市	66,925	719	708	1	12	4,787	11,668	171	2,243	4,784
朝霞市	66,620	382	381	-	4	4,540	7,395	195	5,376	3,742
志木市	34,078	172	172	2	2	2,758	3,749	108	2,413	2,225
和光市	42,037	292	292	1	4	2,649	3,579	117	4,348	1,947
新座市	73,463	697	693	4	6	7,137	7,762	206	4,229	5,090
桶川市	35,996	454	451	3	2	2,553	5,104	176	1,377	3,105
久喜市	70,517	1,539	1,539	6	2	4,425	12,499	293	2,151	6,588
北本市	30,434	458	455	3	3	1,995	4,735	115	980	2,321
八潮市	44,451	356	355	3	2	4,616	8,184	139	2,586	4,191
富士見市	50,783	683	681	-	3	3,636	6,332	127	3,057	3,383
三郷市	66,290	645	642	-	4	6,328	9,329	180	3,316	6,097
蓮田市	28,014	577	576	3	1	2,052	4,108	114	1,347	2,422
坂戸市	43,321	528	524	2	4	2,850	8,344	179	1,086	3,010
幸手市	23,086	499	496	-	-	1,680	4,395	75	513	2,395
鶴ヶ島市	31,209	313	310	1	3	1,851	5,477	130	894	2,008
日高市	25,293	609	601	-	5	1,880	5,277	80	473	1,990
吉川市	33,999	466	466	1	1	2,803	5,088	132	1,176	3,213
ふじみ野市	50,530	454	452	1	3	3,422	7,263	155	2,697	3,047
白岡市	25,604	481	479	-	1	1,709	3,783	114	1,033	2,354

令和2年10月1日

I	J	K	L	M	N	O	P	Q	R	S	T
卸売業、 小売業	金融業、 保険業	不動産業、 賃貸業	学術研究、 専門・技術サービス業	宿泊業、 飲食サービス業	生活関連サービス業、 娯楽業	教育、 習業	医療、 福祉	複合サービス業	サービス業（他に分類されないもの）	公務（他に分類されるものを除く）	分類不能の産業
539,125	88,947	88,599	129,273	170,728	119,571	154,031	394,956	17,991	243,758	112,220	113,128
505,987	85,622	85,007	123,479	159,802	110,810	144,584	365,506	16,218	228,671	105,198	106,021
98,399	23,617	19,927	30,209	30,201	19,875	32,356	67,686	2,706	46,070	22,191	19,079
6,924	968	1,091	1,543	2,045	1,459	1,989	5,300	187	3,341	1,547	1,305
11,886	2,409	2,273	3,517	3,298	2,147	3,441	7,464	353	5,114	3,964	1,815
8,877	2,549	2,252	3,366	2,976	1,893	3,029	6,270	251	4,291	1,901	1,715
11,792	2,014	2,111	2,858	3,867	2,404	3,665	8,963	271	5,553	1,923	2,178
7,569	2,293	1,679	2,597	2,351	1,552	2,739	5,373	348	3,885	1,921	1,489
7,482	1,189	1,272	1,709	2,732	1,722	2,353	4,844	185	3,664	1,294	1,565
11,700	4,975	2,965	5,260	3,416	2,133	4,823	8,082	340	5,586	3,407	2,248
14,491	4,340	3,328	5,059	4,290	2,932	4,877	8,751	300	6,836	3,019	2,900
9,956	1,928	1,871	2,823	2,962	2,016	3,457	7,435	221	4,322	1,984	1,995
7,722	952	1,085	1,477	2,264	1,617	1,983	5,204	250	3,478	1,231	1,869
24,380	3,494	3,955	5,936	8,212	5,373	8,017	19,802	1,113	10,950	4,619	4,889
14,163	2,036	1,569	2,833	4,366	3,364	4,466	11,734	576	5,987	3,866	2,599
45,131	7,832	8,993	11,404	15,569	9,992	9,484	28,574	1,009	21,409	6,338	11,017
5,944	627	545	848	1,772	1,448	1,553	4,421	273	2,391	1,008	1,158
3,736	395	308	625	1,758	1,225	1,392	4,063	308	1,385	952	272
22,905	4,254	4,615	7,079	7,635	5,406	8,479	20,342	696	11,631	6,365	4,355
5,320	688	737	1,070	1,996	1,668	1,917	5,378	268	2,313	1,328	866
8,158	732	754	1,107	2,103	1,648	2,188	5,741	375	3,201	1,533	1,663
5,548	533	535	925	1,754	1,362	1,499	4,446	230	1,976	985	1,469
6,262	688	773	1,244	2,208	1,630	2,307	5,045	340	2,444	1,359	1,424
18,062	2,292	2,625	3,411	5,354	3,863	4,593	12,335	478	7,837	2,811	4,069
9,895	1,299	1,631	2,146	3,409	2,437	2,990	8,551	469	4,490	3,596	2,199
3,794	394	292	561	1,198	814	1,021	2,884	199	1,500	730	913
9,513	1,309	1,088	1,776	2,482	2,010	2,704	6,688	350	3,890	2,348	1,707
10,043	973	916	1,388	3,233	2,225	2,856	8,508	514	4,241	1,905	2,202
19,031	2,725	2,845	3,974	5,417	3,941	4,831	13,334	432	8,116	3,349	3,558
18,647	2,982	3,133	3,918	5,877	3,646	4,056	11,036	328	8,418	2,435	4,411
28,104	4,639	4,843	5,767	8,329	5,607	7,231	17,820	638	11,055	4,604	5,713
5,779	1,053	1,220	1,543	2,323	1,370	1,376	3,445	160	2,761	870	1,416
10,360	2,362	2,456	2,826	3,421	2,375	2,352	7,004	512	5,195	1,726	2,447
10,475	1,360	1,641	2,051	3,286	2,599	3,057	8,544	360	4,536	2,985	1,646
10,049	2,198	2,023	3,548	3,417	2,249	3,295	6,902	220	5,051	3,779	2,255
5,350	1,109	1,119	1,834	1,704	1,238	1,776	3,792	181	2,502	1,072	972
5,590	1,424	1,222	3,053	2,035	1,356	1,842	4,285	127	3,322	3,274	1,570
11,450	1,970	1,976	3,294	3,779	2,652	3,220	8,596	395	5,605	2,619	2,776
6,439	953	928	1,260	1,693	1,330	1,694	4,172	156	2,611	1,232	754
11,012	1,456	1,348	2,288	3,143	2,083	3,242	7,709	363	5,055	2,328	2,987
5,258	691	656	1,029	1,451	1,093	1,417	3,721	129	2,347	974	1,058
6,752	847	1,066	1,409	1,906	1,286	1,023	3,920	144	3,243	836	1,942
8,080	1,532	1,498	2,246	2,683	1,836	2,279	5,990	296	3,840	1,380	1,902
11,163	1,463	1,789	2,144	3,093	2,290	1,895	6,632	342	5,409	1,336	2,835
4,393	622	634	959	1,279	847	1,330	3,514	157	1,939	1,013	703
6,915	751	902	1,354	2,325	1,740	2,224	5,660	259	3,004	1,290	894
3,792	387	416	607	1,077	800	854	2,456	136	1,566	620	818
4,934	591	788	1,017	1,728	1,221	1,683	4,394	187	2,138	913	938
3,491	359	389	644	1,131	1,176	1,128	3,671	192	1,425	715	658
5,735	672	858	1,010	1,556	1,188	1,291	3,810	219	2,449	1,058	1,273
7,936	1,631	1,446	2,169	2,779	1,745	2,404	5,888	271	3,648	1,769	1,802
3,999	682	548	973	1,120	802	1,262	3,013	110	1,721	1,087	812

資料：総務省統計局（国勢調査）

27. シルバー人材センター登録者数

各年12月31日

年次	総数			60～64歳			65～69歳		
	計	男	女	計	男	女	計	男	女
令和元年	2,293	1,590	703	67	35	32	466	312	154
令和2年	2,186	1,505	681	48	24	24	356	229	127
令和3年	2,164	1,478	686	44	21	23	331	207	124
令和4年	2,184	1,477	707	51	25	26	327	208	119
令和5年	2,172	1,463	709	53	29	24	320	214	106

つづき

年次	70～74歳			75～79歳			80歳以上		
	計	男	女	計	男	女	計	男	女
令和元年	893	608	285	665	483	182	202	152	50
令和2年	906	624	282	642	448	194	234	180	54
令和3年	859	585	274	643	455	188	287	210	77
令和4年	791	526	265	682	482	200	333	236	97
令和5年	699	453	246	708	484	224	392	288	104

資料：所沢市シルバー人材センター

28. シルバー人材センター就業状況(就業延人員)

各年12月31日

年次	総数	技術群					技能群		事務整理群		
		教育指導	執筆翻訳	経理事務	特殊技術	経営相談	技能班	製作加工班	一般事務	毛筆筆耕	調査事務
令和元年	111,359	247	-	-	966	292	4,795	675	39	98	-
令和2年	106,618	134	-	-	909	120	4,510	308	39	65	-
令和3年	111,142	122	-	-	805	144	4,725	148	39	62	-
令和4年	109,351	110	4	-	979	142	4,843	107	131	60	-
令和5年	110,232	97	-	79	918	139	4,938	179	220	77	-

つづき

年次	管理群		折衝外交群		軽作業群		サービス群			その他
	施設管理	物品管理	販売集金	外務	屋外作業	屋内作業	社会活動班	福祉サービス班	その他のサービス班	
令和元年	32,670	-	179	1,470	19,103	34,097	12,711	3,051	488	478
令和2年	33,093	-	74	1,189	19,210	33,862	10,183	1,952	650	320
令和3年	34,369	-	81	785	20,281	34,708	12,055	2,099	231	488
令和4年	32,135	-	177	813	19,250	34,064	13,816	2,008	705	7
令和5年	31,606	-	441	839	19,027	34,550	14,572	2,052	498	-

資料：所沢市シルバー人材センター

1 3 建設

1. 道路舗装状況

各年4月1日

年次	一般国道		主要地方道		一般県道		市道		
	実延長 (km)	舗装率 (%)	実延長 (km)	舗装率 (%)	実延長 (km)	舗装率 (%)	実延長 (km)	舗装延長 (km)	舗装率 (%)
平成31年	19.0	100.0	27.6	100.0	19.6	100.0	1,149.4	924.2	80.5
令和2年	19.0	100.0	27.6	100.0	19.6	100.0	1,150.6	925.8	80.6
令和3年	19.0	100.0	28.3	100.0	19.6	100.0	1,149.3	925.8	80.6
令和4年	19.0	100.0	27.0	100.0	19.5	100.0	1,152.5	929.3	80.6
令和5年	19.0	100.0	27.0	100.0	19.5	100.0	1,152.8	930.7	80.7

(注)・市道の舗装延長・舗装率は、橋りょうを除く。

資料：埼玉県道路環境課、建設総務課

2. 下水道普及状況

項目	令和2年度	令和3年度	令和4年度
処理区域内面積 (ha)	3,285.21	3,312.14	3,323.91
処理区域内人口 (人)	324,987	326,740	327,050
水洗化人口 (人)	320,116	322,349	322,829
水洗化率 (%)	98.5	98.7	98.7
行政区域内人口 (人)	344,014	343,752	343,867
下水道普及率 (%)	94.5	95.1	95.1
年間処理水量 (m ³)	37,497,120	36,798,126	36,141,359
年間汚水処理水量 (m ³)	35,851,781	35,306,656	34,663,198
年間有収水量 (m ³)	33,614,901	33,618,015	32,982,190
有収率 (%)	93.76	95.22	95.15
下水道管総延長 (m)	1,274,377.05	1,287,946.61	1,298,732.43

(注)・水洗化率=水洗化人口÷処理区域内人口

資料：上下水道局

・下水道普及率=処理区域内人口÷行政区域内人口

3. 下水道有収水量

単位：m³

区分	令和2年度	令和3年度	令和4年度
一般用	33,603,160	33,606,784	32,971,500
公衆浴場用・臨時用	11,741	11,231	10,690
計	33,614,901	33,618,015	32,982,190

資料：上下水道局

4. 県営・市営住宅数

各年12月31日 単位：戸

年次	総数	県営住宅			市営住宅		
		総数	中層耐火	高層耐火	総数	中層耐火 (耐火構造 2階建含む)	高層耐火
令和元年	1,807	1,010	203	807	797	735	62
令和2年	1,810	1,013	203	810	797	735	62
令和3年	1,812	1,015	203	812	797	735	62
令和4年	1,812	1,015	203	812	797	735	62
令和5年	1,812	1,015	205	810	797	735	62

資料：市街地整備課

5. 主要用途別建築確認件数

単位：件

年度	確認件数	第1号～第3号 1)	第4号 2)	建築設備 3)	工作物 4)	合計
令和2年度	件数	303	1,155	54	32	1,544
	うち民間確認件数	289	1,137	50	29	1,505
令和3年度	件数	344	1,329	41	15	1,729
	うち民間確認件数	340	1,319	32	12	1,703
令和4年度	件数	425	1,200	37	20	1,682
	うち民間確認件数	415	1,191	35	20	1,661

(注)・1)は、建築基準法第6条第1項第1号から第3号までに規定する建築物。

資料：建築指導課

・2)は、建築基準法第6条第1項第4号に規定する建築物。

・3)は、エレベーター・小荷物専用昇降機等。

・4)は、広告塔等。

6. 都市公園及び緑地の状況

各年4月1日 単位：ha

年次	総数		街区公園		近隣公園	
	公園数	面積	公園数	面積	公園数	面積
平成31年	234	141.50	175	26.97	5	8.70
令和2年	234	142.12	175	26.99	5	8.70
令和3年	235	142.49	176	27.17	5	8.70
令和4年	237	146.10	178	27.21	5	8.70
令和5年	237	146.10	178	27.21	5	8.70

つづき

年次	総合公園		風致公園		緑地		広域公園	
	公園数	面積	公園数	面積	公園数	面積	公園数	面積
平成31年	2	28.44	1	8.70	50	18.49	1	50.20
令和2年	2	29.04	1	8.70	50	18.49	1	50.20
令和3年	2	29.23	1	8.70	50	18.49	1	50.20
令和4年	2	32.40	1	9.10	50	18.49	1	50.20
令和5年	2	32.40	1	9.10	50	18.49	1	50.20

(注)・広域公園は県管理。

資料：公園課

1 4 教 育

1. 学校数の推移

各年5月1日

年次	総数	市立小学校			市立中学校			県立高校			幼稚園			認定こども園			各種学校			専修学校			県立特別支援学校		
		総数	男	女	総数	男	女	総数	男	女	計	男	女	計	男	女	計	男	女	計	男	女	計	男	女
令和元年	92	32	15	6	21	6	1	9	2																
令和2年	92	32	15	6	20	7	1	9	2																
令和3年	92	32	15	6	20	7	1	9	2																
令和4年	92	32	15	6	20	7	1	9	2																
令和5年	92	32	15	6	20	7	1	9	2																

(注) ・国立の専修学校を除く。

資料：文部科学省（学校基本調査）

2. 幼稚園の園数・教員数・園児数

各年5月1日

年次	園数			教員数			園児数			3歳			4歳			5歳		
	総数	市立	私立	総数	男	女	総数	男	女	計	男	女	計	男	女	計	男	女
令和元年	21	1	20	273	20	253	3,978	2,003	1,975	1,236	595	641	1,380	736	644	1,362	672	690
令和2年	20	1	19	259	17	242	3,611	1,832	1,779	1,103	547	556	1,217	588	629	1,291	697	594
令和3年	20	1	19	259	18	241	3,413	1,673	1,740	1,024	506	518	1,154	566	588	1,235	601	634
令和4年	20	1	19	253	18	235	3,147	1,539	1,608	935	452	483	1,045	515	530	1,167	572	595
令和5年	20	1	19	240	17	223	2,852	1,438	1,414	833	426	407	962	480	482	1,057	532	525

資料：文部科学省（学校基本調査）

3. 認定こども園の園数・教育・保育職員数・在園者数

各年5月1日

年次	園数			教育・保育職員数			在園者数			0歳			1歳			2歳		
	総数	男	女	総数	男	女	総数	男	女	計	男	女	計	男	女	計	男	女
令和元年	6	129	7	122	766	389	377	37	14	23	65	27	38	93	50	43		
令和2年	7	162	8	154	1,134	591	543	43	18	25	53	32	46	103	48	55		
令和3年	7	162	9	153	1,178	618	560	50	29	21	84	48	36	102	46	56		
令和4年	7	161	9	152	1,150	572	578	43	20	23	87	46	41	104	53	51		
令和5年	7	155	9	146	1,104	544	560	40	21	19	85	47	38	101	54	47		

つづき

年次	3歳			4歳			5歳			3～5歳児認定区分別（再掲）						
	計	男	女	計	男	女	計	男	女	計	1号認定			2号認定		
令和元年	188	105	83	183	101	82	200	92	108	571	257			314		
令和2年	315	169	146	302	174	128	293	150	143	910	535			375		
令和3年	316	149	167	316	172	144	310	174	136	942	571			371		
令和4年	280	134	146	314	148	166	322	171	151	916	543			373		
令和5年	282	137	145	279	134	145	317	151	166	878	514			364		

資料：文部科学省（学校基本調査）

4. 小学校別学級数・教員数・児童数

各年5月1日

年 次 学 校 名	学 級 数	教 員 数			児 童 数		
		総 数	男	女	総 数	男	女
令和元年	580	793	298	495	16,497	8,397	8,100
令和2年	583	807	327	480	16,362	8,313	8,049
令和3年	579	808	351	457	16,162	8,277	7,885
令和4年	587	817	346	471	16,025	8,205	7,820
令和5年	588	810	329	481	15,914	8,154	7,760
所 沢	36	51	24	27	1,121	562	559
南	28	37	17	20	792	421	371
北秋津	17	21	7	14	482	242	240
荒 幡	12	17	6	11	369	194	175
北	24	35	15	20	656	329	327
清 進	19	25	10	15	531	286	245
明 峰	20	26	10	16	554	264	290
伸 栄	20	26	15	11	638	345	293
美 原	19	26	11	15	560	291	269
並 木	10	22	5	17	211	104	107
中 央	15	24	14	10	320	152	168
松 井	19	25	10	15	491	248	243
若 松	14	19	9	10	347	183	164
安 松	19	24	10	14	518	268	250
和 田	19	24	9	15	466	265	201
牛 沼	19	25	8	17	450	215	235
柳 瀬	15	21	10	11	337	176	161
東所沢	18	25	10	15	475	249	226
富 岡	14	20	7	13	358	182	176
西 富	14	19	6	13	413	212	201
中 富	12	18	5	13	258	129	129
小手指	25	34	16	18	664	338	326
上新井	25	33	10	23	739	383	356
北 野	19	24	9	15	484	250	234
北 中	12	17	8	9	349	176	173
山 口	20	28	13	15	526	266	260
泉	18	29	10	19	588	289	299
椿 峰	15	20	9	11	402	208	194
三ヶ島	14	21	8	13	299	156	143
若 狭	21	28	12	16	587	289	298
林	18	24	9	15	445	240	205
宮 前	18	22	7	15	484	242	242

(注) ・校長、県費事務職員、県費学校栄養職員を除く。

資料：教育委員会

5. 中学校別学級数・教員数・生徒数

各年5月1日

年 次 学校名	学級数	教 員 数			生 徒 数		
		総 数	男	女	総 数	男	女
令和元年	244	431	234	197	7,735	3,952	3,783
令和2年	246	449	253	196	7,841	4,035	3,806
令和3年	244	452	259	193	7,885	4,073	3,812
令和4年	235	439	227	212	7,739	3,996	3,743
令和5年	239	437	242	195	7,639	3,891	3,748
所 沢	26	45	31	14	747	385	362
向 陽	17	31	15	16	633	319	314
美 原	22	39	20	19	716	377	339
中 央	12	23	13	10	372	193	179
南 陵	19	32	17	15	621	318	303
東	16	30	16	14	503	239	264
安 松	15	27	17	10	462	239	223
柳 瀬	13	24	12	12	395	212	183
富 岡	8	19	10	9	225	110	115
小 手 指	21	39	22	17	696	354	342
北 野	13	25	16	9	401	203	198
山 口	13	25	10	15	487	241	246
上 山 口	15	27	17	10	473	240	233
三 ヶ 島	14	26	14	12	404	214	190
狭山ヶ丘	15	25	12	13	504	247	257

(注) ・校長、県費事務職員、県費学校栄養職員を除く。

資料：教育委員会

6. 中学校学年別生徒数

各年5月1日

年 次	総 数			1 学 年			2 学 年			3 学 年		
	計	男	女	計	男	女	計	男	女	計	男	女
令和元年	7,735	3,952	3,783	2,651	1,357	1,294	2,559	1,298	1,261	2,525	1,297	1,228
令和2年	7,841	4,036	3,805	2,613	1,366	1,247	2,657	1,371	1,286	2,571	1,299	1,272
令和3年	7,885	4,071	3,814	2,599	1,323	1,276	2,613	1,364	1,249	2,673	1,384	1,289
令和4年	7,739	3,996	3,743	2,536	1,305	1,231	2,596	1,326	1,270	2,607	1,365	1,242
令和5年	7,639	3,891	3,748	2,501	1,253	1,248	2,534	1,308	1,226	2,604	1,330	1,274

資料：文部科学省（学校基本調査）

7. 小学校学年別児童数

年 次	総 数			1 学 年			2 学 年		
	計	男	女	計	男	女	計	男	女
令和元年	16,497	8,397	8,100	2,603	1,334	1,269	2,738	1,383	1,355
令和2年	16,362	8,320	8,042	2,679	1,365	1,314	2,603	1,338	1,265
令和3年	16,164	8,280	7,884	2,623	1,403	1,220	2,681	1,370	1,311
令和4年	16,025	8,205	7,820	2,631	1,332	1,299	2,616	1,398	1,218
令和5年	15,914	8,154	7,760	2,576	1,298	1,278	2,636	1,330	1,306

8. 児童・生徒の身長・体重（平均値）

性 別	男 子					
	身長 (cm)			体重 (kg)		
項 目	全 国 (令和4年)	所 沢 市		全 国 (令和4年)	所 沢 市	
		令和4年	平成30年		令和4年	平成30年
小 学 校						
1 学 年	117.0	116.9	116.7	21.8	21.7	21.4
2 学 年	122.9	122.7	122.4	24.6	24.4	24.0
3 学 年	128.5	128.6	128.2	28.0	28.0	27.0
4 学 年	133.9	133.8	133.5	31.5	31.4	30.5
5 学 年	139.7	139.7	139.0	35.7	35.6	34.0
6 学 年	146.1	146.0	145.2	40.0	40.2	38.3
中 学 校						
1 学 年	154.0	153.6	152.3	45.7	45.0	43.7
2 学 年	160.9	160.6	159.6	50.6	50.0	48.1
3 学 年	165.8	166.0	165.2	55.0	54.4	53.5

各年5月1日

3 学 年			4 学 年			5 学 年			6 学 年		
計	男	女	計	男	女	計	男	女	計	男	女
2,725	1,354	1,371	2,766	1,408	1,358	2,825	1,440	1,385	2,840	1,478	1,362
2,745	1,390	1,355	2,722	1,361	1,361	2,786	1,419	1,367	2,827	1,447	1,380
2,603	1,339	1,264	2,754	1,394	1,360	2,724	1,356	1,368	2,779	1,418	1,361
2,682	1,379	1,303	2,618	1,350	1,268	2,756	1,390	1,366	2,722	1,356	1,366
2,637	1,411	1,226	2,676	1,372	1,304	2,621	1,354	1,267	2,768	1,389	1,379

資料：文部科学省（学校基本調査）

各年5月1日

女 子					
身長 (cm)			体重 (kg)		
全 国 (令和4年)	所 沢 市		全 国 (令和4年)	所 沢 市	
	令和4年	平成30年		令和4年	平成30年
116.0	115.8	115.6	21.3	21.2	21.0
122.0	121.7	121.5	24.0	23.8	23.6
128.1	127.8	127.3	27.3	26.9	26.3
134.5	134.6	133.3	31.1	31.0	29.8
141.4	141.2	140.4	35.5	35.2	34.5
147.9	147.4	146.7	40.5	40.1	38.7
152.2	151.9	151.9	44.5	44.0	43.2
154.9	154.9	155.1	47.7	47.5	47.3
156.5	156.9	156.6	49.9	50.5	49.7

資料：教育委員会

9. 中学校卒業者の進路状況

各年5月1日

年次	卒業者総数	進学者・就職進学者	その他			進学率(%)
			就職者	進学者・就職者以外	死亡・不詳	
令和元年	2,710	2,691	1	18	-	99.3
令和2年	2,526	2,512	5	9	-	99.4
令和3年	2,576	2,564	5	7	-	99.5
令和4年	2,675	2,657	2	15	1	99.3
令和5年	2,608	2,590	1	17	-	99.3

資料：文部科学省（学校基本調査）

10. 高校生の進路別卒業者数

各年5月1日

年次	卒業者数			A 大学等進学者									
				大学(学部)		短期大学(本科)		大学・短期大学の通信教育部		大学・短期大学(別科)		高等学校(専攻科)	
	総数	男	女	男	女	男	女	男	女	男	女	男	女
令和元年	1,788	891	897	498	464	-	67	1	2	-	-	-	-
令和2年	1,759	856	903	511	464	2	63	-	1	-	-	-	1
令和3年	1,720	796	924	533	493	2	71	-	5	-	-	-	2
令和4年	1,725	837	888	575	506	3	52	1	3	-	-	-	-
令和5年	1,663	774	889	540	532	4	46	-	-	-	-	-	2

つづき

年次	B 専修学校(専門課程)進学者		C 専修学校(一般課程)等入学者		D 公共職業能力開発訓練施設等入学者		E 就職者等		F 左記以外の者		G 死亡・不詳		A~Dのうち就職している者(再掲)		大学等進学率(%)	就職率(%)
	男	女	男	女	男	女	男	女	男	女	男	女	男	女		
令和元年	131	219	41	22	3	1	90	76	127	46	-	-	2	-	57.7	9.4
令和2年	125	220	73	26	1	5	94	105	50	18	-	-	-	1	59.2	10.9
令和3年	114	202	38	22	-	2	77	93	32	34	-	-	-	3	64.3	9.8
令和4年	122	207	23	15	1	1	59	80	53	24	-	-	1	-	66.1	7.8
令和5年	104	187	33	12	-	3	60	69	33	38	-	-	2	1	67.6	7.9

(注)・A~Dには就職して進学または入学した者を含む。

資料：文部科学省（学校基本調査）

11. 埼玉県内各種学校・専修学校の概況

各年5月1日

年次	区分	学校数	教員数 1)	職員数	生徒数		
					総数	男	女
令和元年	各種	27	718	81	3,312	1,384	1,928
	専修	106	4,906	555	21,408	10,020	11,388
令和2年	各種	27	716	76	2,736	1,166	1,570
	専修	106	4,808	581	21,538	9,933	11,605
令和3年	各種	26	689	101	2,547	1,037	1,510
	専修	106	4,830	527	21,750	9,808	11,942
令和4年	各種	24	663	94	2,449	1,053	1,396
	専修	105	4,853	520	20,605	9,053	11,552
令和5年	各種	24	664	57	2,417	1,042	1,375
	専修	105	4,916	516	19,359	8,307	11,052

(注)・1)は、兼務者を含む。

資料：文部科学省（学校基本調査）

12. 市民体育館種目別利用状況

単位：人

区 分	合 計	バレーボール	バスケットボール	バドミントン	インディアカ	剣 道 1)
平成30年度	344,468	20,796	35,318	39,615	3,484	1,850
令和元年度	297,771	19,883	28,182	32,586	2,602	2,780
令和2年度	123,059	8,444	14,302	23,598	2,402	0
令和3年度	206,084	9,366	18,195	24,991	3,140	343
令和4年度	244,494	12,578	28,172	38,641	4,497	5,816

つづき

区 分	トレーニング	卓 球	ソフトバレー	ミニテニス	太 極 拳	空 手
平成30年度	67,644	62,580	2,213	3,096	2,142	1,398
令和元年度	59,138	53,491	2,002	2,274	1,400	1,639
令和2年度	17,366	25,830	1,065	2,611	1,281	1,827
令和3年度	29,273	32,517	1,010	2,397	1,522	3,031
令和4年度	36,298	33,815	1,188	3,299	7,405	2,404

つづき

区 分	健康体操	ダ ン ス	フットサル	会 議	そ の 他
平成30年度	12,583	16,175	4,696	1,156	69,722
令和元年度	14,079	13,472	4,098	1,449	58,696
令和2年度	3,464	7,136	3,382	166	10,185
令和3年度	3,429	7,787	2,260	441	66,382
令和4年度	4,522	9,985	4,418	420	51,036

(注)・1)令和2年度の剣道「0」は、新型コロナウイルス感染症拡大防止のため、大会が中止となったことによるもの。

資料：教育委員会

13. 体育施設利用状況

単位：人

施 設 名	平成30年度	令和元年度	令和2年度	令和3年度	令和4年度
市 民 体 育 館	344,468	297,771	123,059	206,084	244,494
総 合 運 動 場	54,678	50,178	38,725	44,634	46,822
北 野 総 合 運 動 場	93,852	82,754	76,262	98,743	89,558
滝 の 城 址 公 園	15,834	13,365	14,108	17,042	13,998
北 中 運 動 場	49,478	45,126	35,131	49,911	42,507
狭 山 湖 運 動 場	16,443	16,457	15,484	23,844	20,021
市 民 武 道 館	96,574	88,013	39,424	60,510	79,380
北 野 公 園 市 民 プ ー ル 1)	27,116	24,308	0	0	24,049
所 沢 航 空 記 念 公 園 野 球 場	30,465	33,062	14,000	24,561	29,979
パ ー ク ゴ ル フ 場	4,941	5,411	5,538	9,138	8,540

(注)・1)令和2・3年度の北野公園市民プール「0」は、新型コロナウイルス感染症拡大防止のため、開催が中止となったことによるもの。

資料：教育委員会

14. 市立図書館図書分類別蔵書数

年 度	総 記	哲 学	歴 史	社会科学	自然科学	工 学
平成30年度	24,048	26,498	63,663	109,098	43,572	54,605
令和元年度	24,444	27,031	64,812	110,611	43,955	54,788
令和2年度	24,847	27,273	65,643	112,559	44,684	55,746
令和3年度	25,081	27,459	66,398	113,945	45,156	55,838
令和4年度	25,234	27,391	66,807	114,781	44,885	54,980

15. 市立図書館図書分類別貸出数

年 度	総 記	哲 学	歴 史	社会科学	自然科学	工 学
平成30年度	13,127	39,428	82,681	81,709	61,525	117,953
令和元年度	14,125	39,105	82,712	82,733	60,271	114,854
令和2年度	12,123	31,940	58,137	70,426	51,254	92,182
令和3年度	14,362	37,559	67,393	82,832	61,781	106,143
令和4年度	13,883	36,642	72,150	78,312	61,070	100,706

16. 市立図書館本・分館別利用者数

単位：人

年 度	本館	所沢分館	椿峰分館	狭山ヶ丘分館	富岡分館	吾妻分館	柳瀬分館	新所沢分館	松井小学校図書館	コンビニ	総数
平成30年度	110,669	99,070	44,725	40,446	21,269	39,607	27,913	114,826	3,334	41,985	543,844
令和元年度	103,218	99,583	44,578	49,768	21,150	37,040	25,374	113,699	2,940	43,171	540,521
令和2年度	85,341	79,911	35,542	40,543	16,477	29,800	19,467	93,105	2,251	38,349	440,786
令和3年度	101,926	97,102	44,072	48,392	20,787	32,662	15,736	112,817	3,353	45,774	522,621
令和4年度	97,450	95,551	40,489	46,918	20,332	33,121	21,171	110,682	3,067	39,231	508,012

資料：教育委員会

単位：冊

産 業	芸 術	語 学	文 学	児 童	紙芝居	雑 誌	総 数
21,943	56,050	10,974	252,052	310,092	5,556	41,819	1,019,970
22,198	57,156	11,097	253,648	311,577	5,615	40,631	1,027,563
22,459	58,066	11,170	257,128	314,178	5,679	43,147	1,042,579
22,337	58,805	11,124	258,406	316,050	5,799	43,228	1,049,626
22,394	58,651	10,992	258,829	316,715	5,798	45,622	1,053,079

資料：教育委員会

単位：冊

産 業	芸 術	語 学	文 学	児 童	紙芝居	雑 誌	総 数
24,701	64,845	12,894	509,923	453,646	13,530	72,241	1,548,203
23,211	64,845	11,958	513,875	447,506	13,289	71,866	1,540,350
19,592	51,475	9,128	430,659	365,635	9,108	63,279	1,264,938
23,866	58,438	10,826	505,565	459,135	12,293	71,222	1,511,415
22,580	55,043	10,542	485,658	436,535	11,756	70,195	1,455,072

資料：教育委員会

17. 市立図書館本・分館別図書貸出数

単位：冊

年 度	本館	所沢分館	椿峰分館	狭山ヶ丘分館	富岡分館	吾妻分館	柳瀬分館	新所沢分館	松井小学校図書館	コンビニ	総数
平成30年度	318,806	240,735	149,485	125,840	74,378	133,148	97,956	344,766	6,376	56,713	1,548,203
令和元年度	296,352	243,757	146,732	161,229	74,663	122,837	88,435	342,386	5,764	58,195	1,540,350
令和2年度	254,048	201,056	114,500	132,139	60,253	94,749	64,780	285,985	4,490	52,938	1,264,938
令和3年度	306,297	251,445	143,350	156,695	77,580	101,472	52,511	352,599	6,529	62,937	1,511,415
令和4年度	288,374	247,596	127,379	148,247	71,856	102,351	72,644	336,004	5,919	54,702	1,455,072

資料：教育委員会

18. 市立公民館利用状況

各年3月31日

年 度	区 分	総 数	中 央	小 手 指	小 手 指 分 館	富 岡	吾 妻	柳 瀬	松 井	新 所 沢	三 ヶ 島	山 口	新 所 沢 東	並 木
令和2年度	利用件数	34,778	4,985	1,865	3,186	1,526	3,517	1,642	3,494	5,870	1,554	2,792	2,551	1,796
	利用人数	310,184	45,849	15,829	24,281	9,567	36,154	16,105	34,844	45,703	17,097	26,215	22,633	15,907
令和3年度	利用件数	45,913	6,956	2,594	3,990	2,182	3,287	1,096	4,696	8,338	2,453	3,733	3,853	2,735
	利用人数	523,785	157,767	24,215	39,026	16,294	32,220	10,128	48,147	73,564	27,083	34,484	34,154	26,703
令和4年度	利用件数	52,889	6,789	2,823	7,548	2,353	4,685	2,638	2,306	9,480	2,529	4,223	4,376	3,139
	利用人数	527,434	81,609	30,114	50,050	17,153	51,301	27,837	25,448	93,299	30,212	40,450	44,431	35,530

資料：教育委員会

19. 所沢航空発祥記念館入館者数

各年3月31日

年 度	開館日数（日）	総入館者数（人）
平成30年度		194,567
令和元年度 1)		175,883
令和2年度 2)		62,836
令和3年度		144,941
令和4年度		165,021

資料：所沢航空発祥記念館

- (注) ・1)は、新型コロナウイルス感染症拡大防止のため、令和2年3月2日から3月31日まで休館。
 ・2)は、新型コロナウイルス感染症拡大防止のため、令和2年4月1日から6月23日まで、6月27・28日、7月4・5日及び令和2年12月24日から令和3年3月24日まで休館。

20. 市民文化センター施設利用状況

各年3月31日

室 名	令和2年度 1)			令和3年度			令和4年度		
	利用可能日数	利用日数	利用率 (%)	利用可能日数	利用日数	利用率 (%)	利用可能日数	利用日数	利用率 (%)
大 ホール	271	139	51.3	328	228	69.5	306	247	80.7
中 ホール	274	82	29.9	321	189	58.9	325	220	67.7
小 ホール	277	145	52.3	330	221	67.0	304	245	80.6
展 示 室	281	181	64.4	330	266	80.6	330	282	85.5
第 2 展 示 室	281	124	44.1	330	219	66.4	330	287	87.0
会 議 室 1 号	281	154	54.8	330	230	69.7	330	246	74.5
会 議 室 2 号	281	149	53.0	330	233	70.6	330	244	73.9
会 議 室 3 号	281	111	39.5	330	204	61.8	330	223	67.6
会 議 室 4 号	281	147	52.3	330	245	74.2	330	235	71.2
和 室 1 号	281	90	32.0	330	113	34.2	330	144	43.6
和 室 2 号	281	123	43.8	330	211	63.9	330	227	68.8
第 1 練 習 室	281	199	70.8	330	274	83.0	330	292	88.5
第 2 練 習 室	281	180	64.1	330	266	80.6	328	305	93.0
リ ハ ー サ ル 室	282	91	32.3	331	167	50.5	329	148	45.0
計	3,914	1,915	48.9	4,610	3,066	66.5	4,562	3,345	73.3

資料：所沢市文化振興事業団

- (注) ・1)は、新型コロナウイルス感染症拡大防止のため、令和2年4月9日から5月31日まで休館。

15 市民生活

1. 原因別火災件数

単位：件

年次	総数	放火		たばこ	こんろ		配器 線具	火遊び	たき火	その他
		うち 疑い	うち 天ぷら鍋		うち 天ぷら鍋	うち 天ぷら鍋				
令和元年	70	9	4	13	2	1	4	0	6	36
令和2年	63	6	2	7	9	2	5	0	6	30
令和3年	65	7	2	8	6	2	2	0	4	38
令和4年	65	9	5	9	9	4	3	0	1	34
令和5年	58	7	4	12	5	3	5	0	3	26

資料：埼玉西部消防組合

2. 火災の状況

年次	発生件数	建物火災焼損 面積(m ²)	焼損棟数	り災世帯	損害額(千円)	負傷者	死者
令和元年	70	2,356	70	56	231,832	12	3
令和2年	63	1,634	71	61	162,338	16	2
令和3年	65	970	44	26	75,427	2	1
令和4年	65	1,141	59	56	158,659	7	5
令和5年	58	255	50	35	56,336	14	1

資料：埼玉西部消防組合

3. 事故種別救急出動件数

年次	出動件数	急病	一般負傷	交通	自損行為	運動競技	加害	労働災害	火災	水難事故	その他	搬送人員
令和元年	17,959	11,481	2,773	1,109	175	76	104	137	61	1	2,042	15,668
令和2年	16,006	10,177	2,556	932	175	69	99	75	52	0	1,871	13,737
令和3年	16,369	10,428	2,694	961	174	58	70	76	52	0	1,856	14,189
令和4年	20,643	14,003	3,121	1,071	196	77	98	93	71	1	1,912	17,438
令和5年	21,423	14,588	3,252	1,024	199	78	73	142	82	0	1,985	18,321

資料：埼玉西部消防組合

4. 消防装備及び人員

各年12月31日

年次	職員・団員数				車両 総数	消防車			
	総数	消防吏員	その他の職員	消防団員		ポンプ車	水槽付ポンプ車	梯子車	屈折梯子車
令和元年	695	378	0	317	61	7	5	1	1
令和2年	689	378	0	311	62	7	6	1	1
令和3年	682	383	0	299	60	7	6	1	1
令和4年	679	390	0	289	70	7	6	1	1
令和5年	669	392	0	277	69	7	6	1	1

つづき

年次	消防車		救急車	その他の車両						消防団 ポンプ車
	化学車	救助 工作車	高規格 救急車	指揮車	指令車	査察車	積載車	連絡車	マイクロバス	
令和元年	1	2	10	2	2	4	7	8	1	10
令和2年	1	2	10	2	2	4	7	8	1	10
令和3年	1	2	10	2	5	3	7	14	1	10
令和4年	1	2	10	2	5	3	7	15	0	10
令和5年	1	2	10	2	4	3	7	15	0	10

資料：埼玉西部消防組合、危機管理室

5. 犯罪発生・検挙件数

単位：件

年次	重要犯罪		重要窃盗		その他	
	認知件数	うち検挙件数	認知件数	うち検挙件数	認知件数	うち検挙件数
令和元年	48	37	217	218	2,190	799
令和2年	31	28	167	50	1,734	749
令和3年	38	37	85	101	1,545	541
令和4年	28	32	221	181	1,418	483
令和5年	47	38	180	147	1,721	501

資料：所沢警察署

6. 地区別人身交通事故発生件数

各年12月31日

年次	総数	並木	所沢	新所沢	新所沢東	松井	吾妻	山口	小手指	富岡	柳瀬	三ヶ島
令和元年	1,020	57	92	79	34	148	50	52	161	88	124	135
令和2年	770	40	72	46	21	111	45	41	133	84	84	93
令和3年	738	34	66	59	25	99	48	47	109	75	73	103
令和4年	787	46	80	62	30	118	35	40	118	81	84	93
令和5年	762	39	73	51	26	100	53	43	122	71	74	110

(注)・町丁字別での件数を集計しているため、地区別での件数と異なる場合がある。

資料：所沢警察署

7. 交通事故死傷者数

年次	総数	死者数	傷者数
令和元年	1,193	4	1,189
令和2年	892	3	889
令和3年	875	2	873
令和4年	923	3	920
令和5年	893	4	889

資料：防犯交通安全課

8. 交通災害共済加入状況

令和5年12月31日

地 区	人 口	加 入 者 数			加入率(%)
		大 人	小 人	合 計	
*総 数	343,529	29,086	4,491	33,577	9.8
並 木	23,400	1,788	338	2,126	9.1
所 沢	34,494	3,315	553	3,868	11.2
松 井	43,388	3,983	606	4,589	10.6
吾 妻	37,188	2,689	446	3,135	8.4
山 口	28,045	2,305	267	2,572	9.2
小 手 指	49,910	3,597	602	4,199	8.4
富 岡	22,406	2,303	380	2,683	12.0
柳 瀬	18,881	1,502	272	1,774	9.4
三ヶ島	40,532	4,690	606	5,296	13.1
新 所 沢	28,333	1,870	264	2,134	7.5
新所沢東	16,952	1,044	157	1,201	7.1

資料：防犯交通安全課

9. 市民相談状況

単位：件

年 次	総 数	離 婚	家 族	生活困窮	相 続	医 療	相 隣	不動産	借地家	住 宅
令和元年	3,409	523	280	48	1,091	29	173	272	110	27
令和2年	2,900	383	278	28	909	29	228	180	124	4
令和3年	2,891	330	274	20	999	16	206	187	132	1
令和4年	2,896	299	306	25	1,034	15	248	196	92	4
令和5年	3,040	359	353	18	1,081	15	209	200	66	10

つづき

年 次	労 働	金 銭	税 務	事 故	人 権	年 金	行 政	成年後見	そ の 他
令和元年	75	163	88	69	24	22	7	33	375
令和2年	82	219	78	54	7	4	11	38	244
令和3年	43	234	91	37	6	10	9	24	272
令和4年	48	163	77	31	2	9	5	24	318
令和5年	64	158	123	26	1	13	8	29	307

資料：市民相談課

10. 上水道業務概要

区 分	項 目	令和2年度	令和3年度	令和4年度	
人 口	行政人口 (人)	344,014	343,752	343,867	
	給水人口 (人)	343,997	343,735	343,851	
	普及率 (%)	99.99	99.99	99.99	
世 帯 数	行政世帯数 (件)	164,287	165,875	167,820	
	給水世帯数 (件)	164,279	165,867	167,812	
	普及率 (%)	99.99	99.99	99.99	
配 水 関 係	年間配水量 (m ³)	36,214,410	35,708,690	35,515,130	
	年間県水配水量 (m ³)	31,931,560	31,260,440	31,062,650	
	年間県水割合 (%)	88.17	87.54	87.46	
	地下水配水量 (m ³)	4,282,850	4,448,250	4,452,480	
	年間有効水量 (m ³)	35,838,089	35,620,225	34,880,719	
	有効率 (%)	98.96	99.75	98.21	
	年間有収水量 (m ³)	29,793,118	35,247,165	34,512,647	
	年間有収水量率 (%)	82.27	98.71	97.18	
	年間無収水量 (m ³)	6,044,971	373,060	368,072	
	年間無収水量率 (%)	16.69	1.04	1.03	
	内 訳	メーター不感水量 (m ³)	362,145	357,090	355,153
		メーター不感水量率 (%)	1.00	1.00	1.00
局事業用水量 (m ³)		29,332	11,597	11,416	
局事業用水量率 (%)		0.08	0.03	0.03	
その他 (m ³)		5,653,494	4,373	1,503	
その他率 (%)		15.61	0.01	0.00	
内 訳	年間無効水量 (m ³)	376,321	88,465	634,411	
	年間無効水量率 (%)	1.04	0.25	1.79	
内 訳	調定減額水量 (m ³)	71,702	68,365	71,822	
	調定減額水量率 (%)	0.20	0.19	0.20	
	漏水量 (m ³)	6,460	9,040	17,107	
	漏水量率 (%)	0.02	0.03	0.05	
	その他 (m ³)	298,159	11,060	545,482	
	その他率 (%)	0.82	0.03	1.54	
内 訳	1日最大配水量 (m ³)	113,030	108,700	105,300	
	1日最小配水量 (m ³)	90,620	88,740	88,480	
	1日平均配水量 (m ³)	99,218	97,832	97,302	
	1人1日最大配水 (ℓ)	328.58	316.23	306.24	
	1人1日最小配水 (ℓ)	263.43	258.16	257.32	
	1人1日平均配水 (ℓ)	288.43	284.61	282.98	

つづき

区 分	項 目	令和2年度	令和3年度	令和4年度
取 水 関 係	年間取水量 (m ³)	36,263,460	35,791,100	35,548,110
	年間県水受水量 (m ³)	31,931,560	31,260,440	31,062,650
	県水1日最大受水量 (m ³)	90,210	88,120	86,160
	県水1日最小受水量 (m ³)	64,520	62,440	62,950
	年間地下水取水量 (m ³)	4,331,900	4,530,660	4,485,460
	地下水1日最大取水量 (m ³)	25,080	29,370	29,470
	地下水1日最小取水量 (m ³)	0	0	2,440
	取水量県水割合比 (%)	88.05	87.34	87.38
年間薬品使用量 (g)	37,016,965	41,498,003	42,600,621	
そ の 他	消火栓数 (基)	4,742	4,738	4,735
	年間使用電力量 (kWh)	6,701,829	6,821,495	6,598,492
	管路延長 (m)	1,029,645	1,032,749	1,037,553
	計画1日最大給水能力 (m ³)	172,000	172,000	172,000
	水道料金 (円)	4,739,068,332	5,563,609,113	5,301,233,356
	※1世帯ひと月あたり (円)	2,404	2,795	2,633

(注) ・事業創設認可年月日 昭和10年 5月24日
 ・供用開始年月日 昭和12年 4月 1日
 ・法適用年月日 昭和36年 4月 1日
 ・※1世帯ひと月あたり = 水道料金 ÷ 給水世帯数 ÷ 12

資料：上下水道局

11. 上水道用途別有収水量

単位：m³

区 分		令和2年度	令和3年度	令和4年度
一 般 用	13 ~ 25mm	26,516,603	31,455,688	30,712,669
	30 ~ 50mm	1,879,806	2,201,173	2,223,460
	75 ~ 100mm	812,468	964,261	979,589
	150 ~ 200mm	559,830	607,267	573,450
公衆浴場用	25mm	767	959	996
	50mm	0	0	0
臨 時 用	13 ~ 25mm	14,229	15,222	15,454
	30 ~ 50mm	2,395	2,319	6,744
	75 ~ 150mm	7,020	276	285
計		29,793,118	35,247,165	34,512,647

資料：上下水道局

12. 投票所別選挙人名簿登録者数

令和5年12月

投票所	総数	男	女	投票所	総数	男	女
*総数	291,580	142,851	148,729	富岡小学校体育館	4,543	2,259	2,284
日東会館	3,560	1,710	1,850	富岡まちづくりセンター	4,091	1,959	2,132
所沢まちづくりセンター	7,750	3,726	4,024	西富児童クラブ	4,477	2,193	2,284
ところ荘デイサービスセンター	4,288	2,083	2,205	宮前小学校体育館	3,167	1,460	1,707
明峰小学校体育館	3,988	2,000	1,988	東狭山ヶ丘第1会館	5,351	2,585	2,766
旭町公民館	2,485	1,248	1,237	すみれ児童館	5,972	2,880	3,092
西所沢会館	5,139	2,491	2,648	三ヶ島第1区集会所	5,170	2,502	2,668
星の宮会館	2,062	1,035	1,027	私立こでまり幼稚園	4,466	2,258	2,208
所沢市役所市民ギャラリー	4,315	2,067	2,248	林小学校体育館	5,121	2,536	2,585
県営武蔵野住宅集会所	3,110	1,420	1,690	三ヶ島まちづくりセンター	5,615	2,832	2,783
若松小学校体育館	4,919	2,277	2,642	小手指まちづくりセンター	2,474	1,177	1,297
プラザシティ新所沢 けやき通り第2集会所	4,781	2,257	2,524	こぼと児童館	7,030	3,313	3,717
向陽中学校体育館	5,723	2,774	2,949	小手指公民館分館	5,744	2,849	2,895
新所沢まちづくりセンター	4,476	1,992	2,484	上新井小学校体育館	5,689	2,752	2,937
新所沢コミュニティセンター	2,565	1,244	1,321	小手指小学校体育館	5,153	2,565	2,588
市立教育センター	6,603	3,253	3,350	椿峰コミュニティ会館本館	5,965	3,008	2,957
ラーク所沢	5,568	2,790	2,778	上新井会館	6,459	3,189	3,270
新所沢東まちづくりセンター	4,898	2,336	2,562	泉小学校体育館	5,632	2,734	2,898
西新井保育園	3,368	1,713	1,655	岩崎上町自治会館	3,705	1,812	1,893
松井まちづくりセンター	4,841	2,434	2,407	山口まちづくりセンター	3,974	1,914	2,060
松井小学校体育館	5,635	2,752	2,883	上山口中学校柔剣道場	4,958	2,490	2,468
私立慈光幼稚園	5,274	2,665	2,609	山口小学校体育館	5,376	2,561	2,815
安松小学校体育館	5,224	2,600	2,624	荒幡会館	6,032	2,997	3,035
養護老人ホーム亀鶴園	4,013	1,925	2,088	吾妻まちづくりセンター	3,090	1,537	1,553
和田小学校体育館	7,704	3,951	3,753	住吉会館	4,697	2,282	2,415
東所沢小学校体育館	9,421	4,945	4,476	北秋津町内会館	6,608	3,293	3,315
柳瀬まちづくりセンター	3,134	1,594	1,540	北秋津小学校体育館	4,091	1,965	2,126
中新井自治会館	4,130	2,020	2,110	特別養護老人ホームところの苑	4,349	2,141	2,208
並木まちづくりセンター	3,908	1,818	2,090	松が丘中央会館	2,915	1,399	1,516
中富南コミュニティセンター	3,669	1,858	1,811	柳瀬保育園	2,978	1,486	1,492
中富会館	1,933	979	954	デイサービスセンターとことこ	4,446	2,089	2,357
				北所沢保育園	3,758	1,877	1,881

資料：選挙管理委員会

13. 選挙人名簿登録者数の推移

各年12月 単位：人

年次	総数	男	女
平成27年	281,930	139,524	142,406
平成28年	289,066	143,008	146,058
平成29年	289,412	143,046	146,366
平成30年	289,852	142,962	146,890
令和元年	290,139	142,894	147,245
令和2年	290,641	143,089	147,552
令和3年	291,013	143,046	147,967
令和4年	291,696	143,093	148,603
令和5年	291,580	142,851	148,729

資料：選挙管理委員会

14. 最近の選挙結果

単位：人

執行年月日	選挙の種類	当日 有権者数	投票者			投票率 (%)
			総数	男	女	
平成26年12月14日	衆議院議員（小選挙区）	281,051	152,040	76,817	75,223	54.10
	衆議院議員（比例）	281,051	152,059	76,823	75,236	54.10
平成27年 4月12日	県議会議員	276,843	104,300	51,715	52,585	37.67
	4月26日 市議会議員	276,753	110,047	53,924	56,123	39.76
	8月9日 知事	278,034	72,647	37,006	35,641	26.13
	10月18日 市長	278,259	103,770	50,999	52,771	37.29
平成28年 7月10日	参議院議員（埼玉県）	288,052	155,984	77,981	78,003	54.15
	参議院議員（比例）	288,052	155,979	77,983	77,996	54.15
平成29年10月22日	衆議院議員（小選挙区）	288,785	153,276	76,347	76,929	53.08
	衆議院議員（比例）	288,785	153,277	76,345	76,932	53.08
平成31年 4月7日	県議会議員	284,900	107,328	52,861	54,467	37.67
	4月21日 市議会議員	284,624	113,038	55,179	57,859	39.71
令和元年 7月21日	参議院議員（埼玉県）	289,491	137,937	69,140	68,797	47.65
	参議院議員（比例）	289,491	137,940	69,140	68,800	47.65
	8月25日 知事	285,956	89,990	45,598	44,392	31.47
	10月6日 市長	286,373	91,598	44,849	46,749	31.99
令和3年 10月31日	参議院議員（補欠）	289,820	58,996	30,501	28,495	20.36
	衆議院議員（小選挙区）	290,420	165,440	81,497	83,943	56.97
令和4年 7月10日	衆議院議員（比例）	290,420	165,183	81,486	83,697	56.88
	参議院議員（埼玉県）	290,606	154,952	76,439	78,513	53.32
令和5年 4月9日	参議院議員（比例）	290,606	154,944	76,436	78,508	53.32
	県議会議員	286,779	109,071	53,027	56,044	38.03
令和5年 4月23日	市議会議員	286,511	115,183	55,714	59,469	40.20
	8月6日 知事	287,699	69,647	34,238	35,409	24.21
	10月22日 市長	287,991	111,753	54,131	57,622	38.80

資料：選挙管理委員会

15. 市職員数

各年4月1日

部 局	令和3年度			令和4年度			令和5年度		
	計	男	女	計	男	女	計	男	女
*総 数	2,129	1,209	920	2,127	1,196	931	2,129	1,190	939
議 会 事 務 局	13	10	3	13	7	6	15	10	5
市 長 部 局	1,735	932	803	1,739	927	812	1,745	920	825
公 営 企 業 上 下 水 道 局	137	116	21	138	116	22	137	113	24
選 挙 管 理 委 員 会 局 事 務	6	5	1	6	5	1	6	5	1
監 査 事 務 局	8	5	3	8	5	3	8	7	1
教 育 委 員 会 事 務 局 及 び 学 校 そ の 他 の 教 育 機 関	224	137	87	217	131	86	212	130	82
農 業 委 員 会 事 務 局	6	4	2	6	5	1	6	5	1

(注) ・再任用職員を含む。

資料：経営企画課

第59回 所沢市統計書

令和5年版

令和6年（2024年）6月発行

発行 所沢市
編集 総務部文書行政課

〒359-8501
所沢市並木一丁目1番地の1
電話 04-2998-9043
e-mail a9043@city.tokorozawa.lg.jp
URL <http://www.city.tokorozawa.saitama.jp/>

