所沢都市計画図

1:15,000

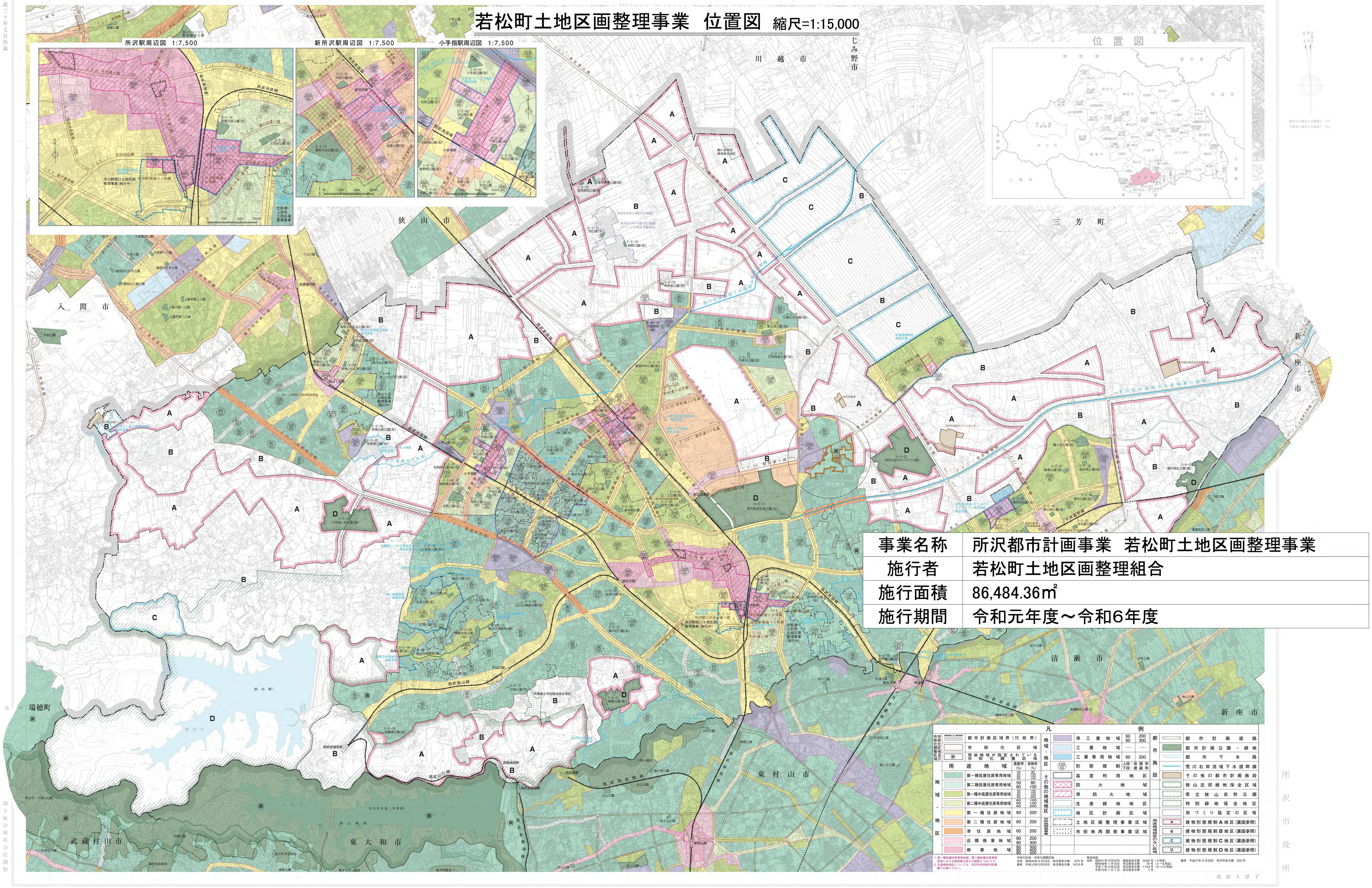

事業名称	所沢都市計画事業　若松町土地区画整理事業
施行者	若松町土地区画整理組合
施行面積	86,484.36㎡
施行期間	令和元年度～令和6年度

1:15,000