

障害児通所支援

利用案内

児童発達支援

放課後等デイサービス

保育所等訪問支援

所沢市

この冊子は、児童福祉法に定める障害児通所支援について、制度の概要や利用手続き、市内の事業所の情報などを簡潔にまとめたものです。

利用者及び関係機関の方々に、様々な形でご利用いただければ幸いです。

所沢市子ども未来部子ども福祉課

も く じ

項 目	ページ
1 障害児通所支援とは	1
2 利用対象のお子さん	2
3 利用者負担額	2
4 利用手続きの流れ	3
5 相談支援事業所とは	4
Q & A	5
サポート手帳を活用しましょう	6
6 各事業所のご紹介	7
事業所マップ	8
各事業所の案内	9～52
[巻末資料] 利用者負担額の詳細	

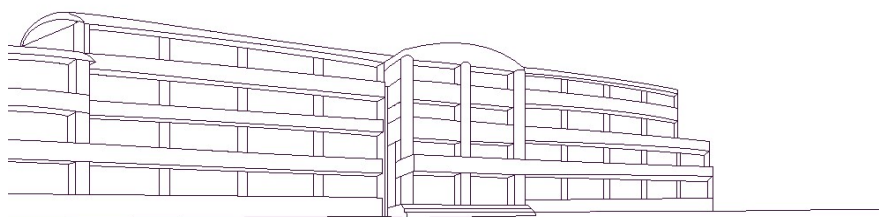

1

障害児通所支援とは

障害児通所支援とは、心身の発達に何らかの心配や障害のあるお子さんが、遊びや運動など小集団（又は個別）の活動を通して成長していけるよう支援する、児童福祉法上のサービスです。

主なものとして、下表のとおり4種類あります。

児童発達支援	就学前のお子さんに対して、日常生活における基本的な動作の指導、知識技能の付与、集団生活への適応訓練などを行います。
放課後等 デイサービス	小・中・高・特別支援学校に在籍しているお子さんに対して、放課後や学校休業日に、生活能力の向上のために必要な支援を行います。学校教育と相まって障害児の自立を促進します。
居宅訪問型 児童発達支援	障害児通所支援を受けるために外出することが著しく困難な重度の障害のあるお子さん等を対象に、居宅訪問型の発達支援を行います。
保育所等 訪問支援	保育所・幼稚園・小学校等を訪問し、お子さんに対して集団生活に適応するための支援と、訪問先のスタッフへの技術的指導を行います。

お子さんの特性等に応じた「個別支援計画」を作成して支援をしていくほか、保護者や地域の関係機関とも連携して一貫した支援をしていくことが期待されています。

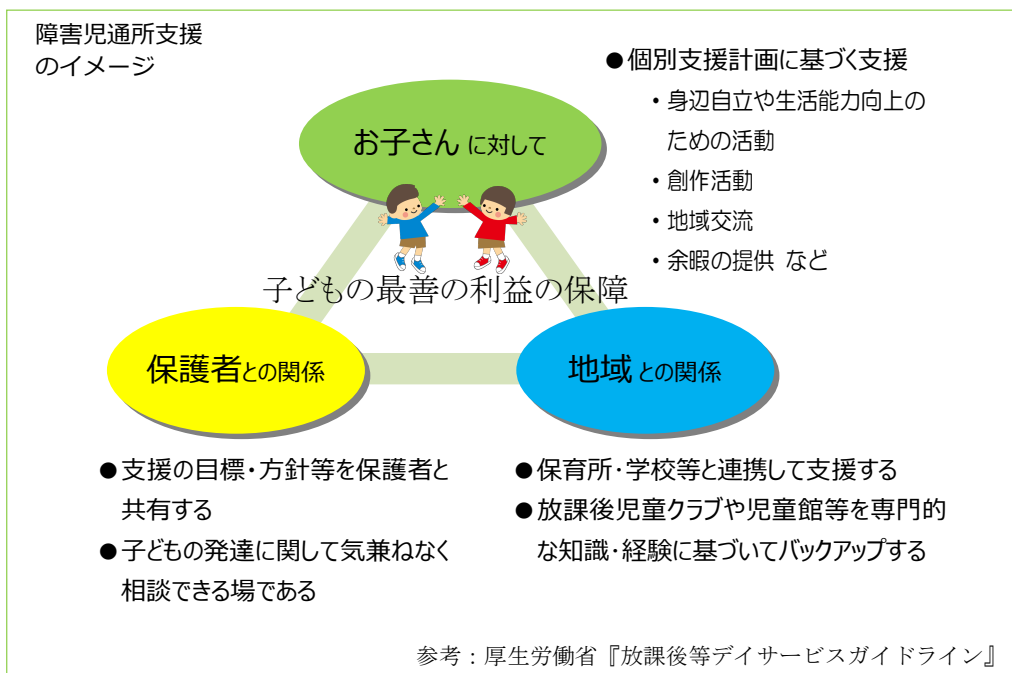

2

利用対象のお子さん

次のようなお子さんが利用対象になります。

- ・身体障害のあるお子さん
- ・知的障害 "
- ・精神障害（発達障害を含む） "
- ・難病 "

これらに関する障害者手帳や医師の診断書等によって、支援の必要性を確認いたします。
診断名は必須ではありません。

詳しくはこども福祉課にご相談ください。

3

利用者負担額

9割以上を公費で負担するサービスですが、法律に基づいて世帯の所得状況に応じた以下の利用者負担額があります。

- ・市民税非課税世帯 0円+おやつ代等
- ・市民税課税世帯 サービス費用の1割（所得に応じた負担上限月額あり：下表）
 +おやつ代等

世帯の所得状況	負担上限月額
生活保護（または中国残留邦人等支援法による支援給付） 受給世帯	0円
市民税非課税世帯	0円
満3歳になって初めての4月1日から就学前まで （幼児教育の無償化…令和元年10月1日開始）	0円
市民税所得割額（世帯内の合計）が28万円未満の世帯	4,600円
その他の世帯	37,200円

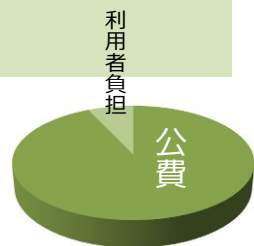

世帯にサービスを利用するお子さんが複数いて、それぞれ複数の事業所を利用した場合でも同額です。

詳細は巻末をご覧ください



4

利用手続きの流れ

1 児童発達支援・放課後等デイサービス利用の必要性が確認できる書類の用意

児童発達支援及び放課後等デイサービスは障害福祉サービスであり、利用の必要性を確認できる書類が必要です。障害者手帳取得者以外でも受給が認められる場合があります。

※「3 通所受給者証申請手続き」までに用意
身体障害者手帳 / 療育手帳 / 精神障害者保健福祉手帳 / 医師の診断書・意見書・診療情報提供書等（通所開始時から1年以内に発行されたもの。各種検査の結果をもって替えられる場合があります）

2 利用したい事業所への相談・見学等

利用したい事業所の空き状況や送迎可否などを問い合わせただいたうえで、具体的な利用についての相談を進めます。見学は、事業所の環境がお子さんの特性に合うかどうかを判断するうえで参考になりますので可能であれば行くことをお勧めします。

複数の事業所の併用も可能です。通所する事業所ごとに、利用開始月や利用する曜日・時間帯の予定が具体的になりましたら、通所受給者証の申請を行ってください。

3 通所受給者証の申請

面談の電話予約

※2～3月は面談予約状況が大変混みあいます

・面談時間は30分～60分程度です。時間の都合のつく候補日時（土日祝及び年末年始を除く9:00～11:00又は13:15～16:00(面談開始時間))をいくつかご用意のうえ、こども福祉課へご連絡ください。

・お子様のお名前、お住まいの町名、通所予定の児童発達支援事業所名をお伝えください。

面談

利用開始月の前月頃までに終えてください

※次学年の4月から利用見込みの方は12～3月に面談

・電話予約された日時にこども福祉課の窓口にお越しください。申請書を書いていただき、お子様の生育歴や現在の生活環境、通所予定等をヒアリングします。

・**当日お持ちいただくもの**：「児童発達支援・放課後等デイサービスの必要性を記した書類」「申請者（保護者）と通所する児童の個人番号を記した書類（マイナンバーカードなど）」※追加書類の提出や、追加ヒアリング（電話等）が必要となる場合があります。

受給者証の発行

・通所受給者証をご自宅に郵送します。有効期間（1年以内）、利用できる日数、負担上限月額をご確認ください。

事業所との契約・通所開始

・通所受給者証を持って、利用する児童発達支援事業所と利用契約を結び、通所を開始してください。

5

相談支援事業所とは

障害児通所支援を利用するには、原則として相談支援事業所による利用計画の作成が必要になります。相談支援事業所は、お子さんが抱える課題の解決や適切なサービス利用に向けて、ケアマネジメントによりきめ細かく支援します。

①支給決定の前

もっとも適切なサービスの組み合わせを検討し、障害児支援利用計画(案)を作成します。

②支給決定の後

通所支援事業所等との連絡調整を行い、障害児支援利用計画を作成します。

③サービスを利用した後

定期的に利用状況等を検証（モニタリング）し、計画の見直しを行います。

市内の相談支援事業所

ぜひご活用ください

社会福祉法人 藤の実会 さぼっと	〒359-0031 所沢市下新井 987-1 障害者施設ぶらす内 1 階 Tel.2992-7888 Fax2935-3555
社会福祉法人 皆成会 相談支援事業所 こみゅーと	〒359-1111 所沢市緑町 4-1-12 Tel.2008-3244 Fax2924-3366
社会福祉法人 所沢市社会福祉協議会 ところざわ障がい者相談支援センター	〒359-1112 所沢市泉町 1861-1 (こどもと福祉の未来館内) Tel.2929-1705 Fax2923-4780
社会福祉法人 安心会 障害者生活支援センター所沢しあわせの里	〒359-1106 所沢市東狭山ヶ丘 5-916-3 Tel.2921-5566 Fax2921-6666
合同会社 アスミル 相談支援事業 あすみるとーく	〒359-0045 所沢市美原町 3-2971-4 Tel.2936-6766 Fax2937-3813
株式会社 がくどう舎 きっこり 木子里ハート	〒359-1145 所沢市山口 5277-2 Tel.2941-3654 Fax2941-3104
特定非営利活動法人 バオバブの木 相談支援事業所 Sonik	〒359-0042 所沢市並木 3-1-8-106 Tel.2935-7883 Fax2935-7883
特定非営利活動法人 インターメディカル 相談支援事業所 あるこ	〒359-1113 所沢市喜多町 13-8-101 Tel.080-3177-3439 Fax2922-3439
一般社団法人 MeRise ず 相談みらい図	〒359-0023 所沢市東所沢和田 2-23-5-103 Tel.2968-7724 Fax2968-7752
株式会社 メルフィス 相談支援センター ゆうあい 優愛所沢	〒359-1162 所沢市和ヶ原 1-37-3-201 Tel.2937-5433 Fax2937-5434
株式会社 アロハホールディングス L S 所沢	〒359-1111 所沢市緑町 2-7-16、2F Tel.2937-6477 Fax2937-6478
株式会社 Hand in Hand 相談支援事業所結一ゆい	〒359-0038 所沢市北秋津 725-4 ぱらどーる J&k101 号室 Tel.2006-7401 Fax2006-7401
株式会社 エム・ジェイ・カンパニー 相談支援事業所 のあ	〒359-1163 所沢市西狭山ヶ丘 1-2486-4 フェリーセ II Tel.2938-2231 Fax2938-2230
一般社団法人 ブリーズドゥース mint	〒359-1151 所沢市若狭 3-2569-28 Tel.2935-7396 Fax050-1250-9875

特定非営利活動法人 ゆうき福祉会 相談支援センターすだち	〒359-0011 所沢市南永井 867-1(所沢総合食品地方卸売市場内) Tel.2945-1038 Fax2945-1049
一般社団法人 橋企画 たちばな総合相談	〒359-1162 所沢市和ヶ原 2-136-33-103 Tel.2997-9037 Fax2997-9038
特定非営利活動法人 所沢つばさの会 つばさ相談支援	〒359-1164 所沢市三ヶ島 5-541-43 Tel.2946-9080 Fax2946-9181
インクルード株式会社 インクルード相談支援センター所沢	〒359-1113 所沢市喜多町 16-7 第一武井ビル2階 Tel.2946-7255 Fax2946-7256
一般社団法人 es pyt 相談支援事業所 mono	〒359-1124 所沢市東住吉 14-22-101 Tel.2936-8766 Fax2936-8516

もっと知りたい方へ

児童発達支援

放課後等デイサービス

保育所等訪問支援



- Q** 保育所又は幼稚園に在園しながら児童発達支援を利用することはできますか？
- A** 可能です。なお、このような場合、**保育所等と児童発達支援の事業所**において、**お子さんの特性等に合わせた一貫した支援をしていくことが重要**ですので、支援の方針等について、保護者と各施設の担当者が十分連携していくことが求められます。
- Q** 放課後児童クラブと放課後等デイサービスは何が違いますか？
- A** 放課後児童クラブは、保護者が労働等により昼間家庭にいない小学生に対し、授業の終了後等に小学校の余裕教室や児童館等を利用して適切な遊び及び生活の場を与えて、その健全な育成を図るものです。
- 放課後等デイサービスは保護者に関する条件等はなく、障害等により何らかの支援が必要な原則 18 歳未満のお子さんに対して、個別の支援計画を作成し、ご家族や関係機関とともに成長・発達を支援していくものです。
- Q** 利用できる日数はどのようにして決まりますか？
- A** 支援が必要なお子さんの状況のほかにご家族の状況、保健医療サービスや福祉サービスの利用状況などを考慮して市が支給決定（原則として**週 5 日以内**）することになっていますので、こども福祉課では申請手続きをお受けする際、このようなことを丁寧にお伺いしています。
- Q** 利用できる日数を増やすことはできますか？
- A** こども福祉課に利用日数の変更申請ができます。**障害児支援利用計画**を作成している場合、まずは**担当の相談支援事業所**にご相談ください。教育・保育・福祉・医療等を含めた生活の状況と保護者のニーズ、さらにお子さんにとって過度の負担にならないよう配慮をした上で、日数を調整いたします。変更内容は原則として翌月分から適用されます。

Q 複数の事業所を利用することはできますか？

A 例えば、市が発行する通所受給者証に「放課後等デイサービス 月 15 日」と記載されている場合、2つの事業所とそれぞれ「月 10 日間」「月 5 日間」という日数で利用契約をすることができます。環境の変化に伴う心身の負担や各事業所との相性、保護者と各事業所が支援の方針をどのように共有していくか、といった点にも配慮して進めていくと、お子さんが安心して利用でき、支援の効果が高まります。

障害児支援利用計画を作成している場合は、計画の変更が必要になりますので、まずは担当の相談支援事業所にご相談ください。

なお、複数の事業所を利用する場合は、負担上限月額を事業所同士で適切に管理するための届出が必要になります（市民税非課税世帯を除く）。

詳しくはこども福祉課まで
お気軽にお問合せください。



保護者のみなさまへ

サポート手帳 を活用しましょう

サポート手帳は主に発達障害（自閉症、アスペルガー症候群、学習障害、ADHD等）のある方について、乳幼児期から成人期に至るまで一貫してよりよい指導を受けたり、様々な生活場面で障害の特性を適切に理解してもらったりするためのツールで、埼玉県が作成したものです。

教育や福祉、医療など複数の機関で支援を受ける場合、保護者と各機関の担当者が支援の方針等を共有し、一貫した支援をしていくことが重要になります。

埼玉県のホームページから
ダウンロードができます



成長や生活の記録、関係機関の支援内容などを集約し、支援をつないでいくためのサポート手帳をぜひ活用しましょう。

【 配付窓口 】

- ・こども福祉課（電話 2998-9223）
- ・保健センター健康管理課（電話 2991-1812）

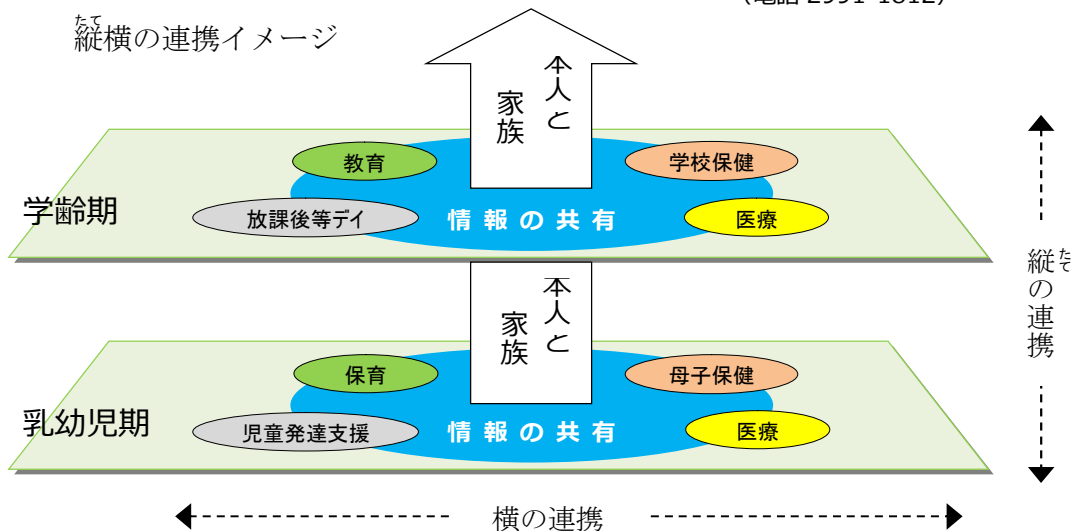



6

各事業所のご紹介

	事業所名	定員		[保]	開設	所在地(所沢市～)	電話(04～)	FAX(04～)
		[児]	[デ]					
1	所沢市立松原学園	40			S46.4.1	中富1535-1	2990-3488	2943-2322
2	所沢市立かしの木学園	50			S49.4.1	中富1535-3	2942-4024	2942-3404
3	所沢市子ども支援センター(発達支援)	36		可	H29.4.1	泉町1861-1	2922-2118	2922-2198
4	あすみるくらぶ		10		H24.8.1	美原町3-2971-4,1F	2937-3812	2937-3813
5	あすみるくらぶ くすのき台		10		R1.7.1	くすのき台3-15-8,1F	2968-3057	2968-3059
6	木子里(きっこり)		10		H25.3.1	小手指町4-9-19-202	2946-9022	2946-9022
7	木子里テラス		10		H25.10.1	山口5277-2	2941-3054	2941-3104
8	木子里LAGOM		10		H26.8.1	山口673-3-201・202	2941-5531	2941-5455
9	ひまわり		10		H25.11.1	山口5294,2F	2930-6968	2968-9987
10	キッズルームらぼーる所沢 中富ルーム		10		H26.2.1	中富1739-32	2968-6346	2968-6346
11	キッズルームらぼーる所沢 狭山ヶ丘ルーム		10		H27.4.1	狭山ヶ丘1-3003-19	04-2935-3405	-
12	つばさ学童クラブ		10		H26.4.1	南永井619-7所沢おおぞら特別支援学校内	2946-9404	2946-9300
13	マイスペ児童デイサービス		10		H26.5.1	北秋津778-43,1F	070-7594-4414	2941-2722
14	マイスペ児童デイサービス新所沢		10		H29.7.1	緑町1丁目1-10-102	070-7594-4415	2936-9970
15	スペクトラムライフ	7	3	可	H26.6.1	並木3-1-10-102	2968-5684	2968-5684
16	LITALICOジュニア所沢教室	10	10	可	H26.8.1	くすのき台3-18-10,6F	2991-6211	2991-6213
17	LITALICOジュニア新所沢教室	10	10	可	H29.10.1	松葉町11-1,3F	2997-6688	2997-6689
18	ねっこほっこの家	5	5		H26.8.1	東狭山ヶ丘1-66-10-103	2968-3493	2968-3894
19	あおいくじら		10		H26.11.1	くすのき台3-16-12,半B1F	2941-2529	2941-2529
20	しろいくじら		10		H26.11.1	くすのき台3-16-12,1F	2936-6360	2936-6360
21	たっち		10		H27.2.1	北秋津708-84,1F	2996-1200	2996-1200
22	たっちえーる		10		H29.4.1	北秋津511-21	2936-9860	2936-9860
23	桑の実すまいるSTATION		10		H27.2.1	東狭山ヶ丘6-2823-12	090-7245-1808	2921-1166
24	きなこ <small>児童発達支援利用者に限定</small>	合計10		可	H27.3.1	東所沢3-6-17	2008-2437	2008-2437
25	Lino(リノ)		10		H30.3.1	東所沢1-17-20,1F	2001-4769	2001-4769
26	すまいる東所沢		10		H27.4.1	城527-1,1F	2935-4908	2935-4908
27	Moi! 東所沢駅前教室	10	10		H27.7.1	東所沢5-4-2-101	2936-9878	2936-9879
28	noin	合計10			H29.5.1	金山町14-12,2F	2941-3172	2941-3174
29	楽っ子クラブ		10		H27.7.1	榎町11-5	2968-3838	2968-3838
30	ほめてこ狭山ヶ丘教室	合計10			H27.8.1	東狭山ヶ丘1-27-9,1F	2990-8647	2968-4030
31	ハッピー所沢教室	10			H28.9.1	御幸町6-2,2F	2936-6971	2936-6972
32	「きらり」所沢校	合計10			H28.11.1	北有楽町22-12,1F	2941-6048	2941-6048
33	こどもの木	合計10			H28.12.1	西所沢1-14-4-101	2001-5176	2001-5176
34	ハッピーテラス新所沢教室		10		H29.1.1	松葉町4-25,1F	2927-6587	2927-6587
35	ハッピーテラス東所沢教室		10		H29.3.1	東所沢和田1-18-5-105	2941-2145	2941-2460
36	コベルプラス所沢教室	10			H29.12.1	くすのき台3-4-2,3F	2941-3974	2941-3975
37	かもみーる ところざわ		10		R1.8.1	中富1592-1	2937-3710	2937-7337
38	とてとて		10		R1.8.1	緑町2-7-11,4F	2935-4505	2935-6310
39	スタディサポートMJ所沢		10		R2.6.1	和ヶ原1-37-3-201	2937-5432	2937-5434
40	トーマス・ジュニア所沢教室		10		R3.1.1	北有楽町24-10,1F	2946-9826	2946-9827
41	オハナピース新所沢	合計10			R3.2.1	けやき台2-30-12	2937-6122	2937-6123
42	ひなたぼっこハウス		5		R3.5.1	上新井1-13-1,1F	090-2145-4073	050-3153-3360
43	ウィズ・ユア下山口	合計10			R3.8.1	所沢市山口5168	2937-4034	2937-4035
44	放課後等デイサービストラストLEO	合計5			R4.3.1	星の宮2-2-6,1F	2903-7007	2903-7008

事業所マップ

	…児童発達支援の事業所
	…放課後等デイサービスの事業所
	…上記の両方を実施する事業所

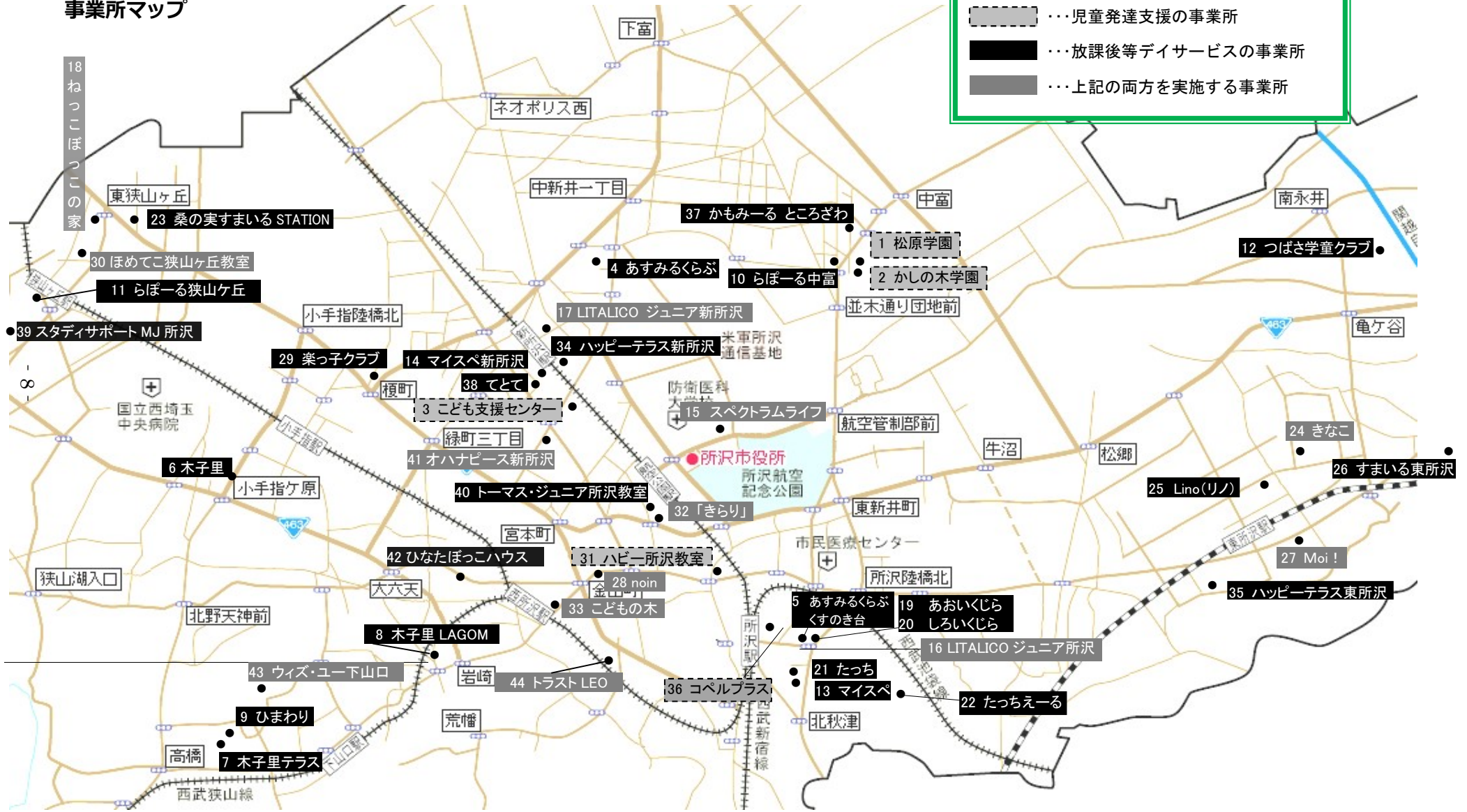

所沢市立 松原学園



開 設 S46.4 H24.4 移転
 設 置 者 所沢市
 場 所 所沢市中富 1535-1
 電 話 04-2990-3488
 ファクス 04-2943-2322
 メ ー ル b29903488@city.tokorozawa.ig.jp

児童発達支援	○
放課後等デイ	
保育所等訪問支援	

対象	△は要相談
肢体不自由	
医療ケア対応	
知的・発達障害	○

定 員	児童発達支援 40 名
営 業 時 間	平日 9:30～15:00
送迎の有無	有（通園バス）
支援の方針	<p>お子さんの様子や発達検査の結果をもとに、保護者とともに個別支援計画を作成し支援を行っています。支援のねらいは以下のとおりです。</p> <ol style="list-style-type: none"> 1 丈夫なからだをつくろう 戸外あそびや散歩等を通して基礎的な運動機能の働きを活発にし、生活リズムを整え、日々の積み重ねの中で基本的な生活習慣を身につけます。 2 あそびをみつけ、人とのかかわりを楽しもう 大人とのやりとりあそびや、小集団での子ども同士のふれあいのたのしさを味わい表現力を高めます。
支 援 内 容	<p>【毎日のグループ活動（集団療育）】</p> <ul style="list-style-type: none"> ・基本的な生活習慣（食事・排泄・着脱・清潔・睡眠）について、おとなと一緒に基本的な動作等を行いながら、自分でできる力をつけていきます。 ・様々なあそびを通して、日常生活の認識力を高め、言葉と動作、物との結びつきをおぼえます。また、言葉、身振りで要求を出せるようになるなど、人との関わりの中で、社会性を育てていきます。 ・全身運動や色々な素材を使った手指の操作等を行い、運動能力や感覚の成長を促していきます。 <p>【個別療育等】</p> <p>作業療法士や言語療法士による個別療育や、臨床心理士による相談を行います。その他に、音楽療法や親子スイミングを実施しています。</p> <p>【年間行事】</p> <p>季節ごとの行事など、年間を通して様々な行事を行っています。</p>

松原学園は児童発達支援センターとして、児童が安心して地域生活を送れるよう、次のような地域支援も行っています。

- ・松原学園から保育園等に移行した児童の定着に向けた支援
- ・地域で暮らす障害児やその家族からの相談
- ・施設職員等のスキルアップに向けての講演会等の開催



所沢市立 かしの木学園



児童発達支援	○
放課後等デイ	
保育所等訪問支援	

開設 S49.4.1
 設置者 所沢市（所沢市社会福祉協議会が指定管理により運営）
 場所 所沢市中富 1535-3
 電話 04-2942-4024
 ファクス 04-2942-3404
 メール kashinoki@bz01.plala.or.jp

対象	△は要相談
肢体不自由	○
医療ケア対応	○
知的・発達障害	○

定員	児童発達支援 50名
営業時間	平日 9:30～15:00
送迎の有無	有（通園バス）※交通手段がない方を原則優先しています。
支援の方針	<p>「好きなあそびをみつきたい！ひろげたい！」 「ここもからだも大きく大きく育ちたい！」</p> <ul style="list-style-type: none"> ●ひとりの子どもとして尊重し、ひとり一人と向き合います。 ●楽しい経験の積み重ねとなるように、ひとり一人の発達年齢に沿った遊びを提供していきます。 ●子育てに関し心の拠り所となれるように、保護者とのコミュニケーションを大切に、関係機関と連携・協力します。
支援内容	<ul style="list-style-type: none"> ●小集団療育を中心（1クラス5名～7名程度・4クラス）としています。 ●重症心身障がい児・医療的ケア児・身体障がい・知的障がい・発達障がい（診断前含）のある未就学（0～6歳）を幅広く受け入れています。 ●2歳児までは親子活動を基本とし、3歳児からは親子の分離活動を段階的に進めていきます。 基本的に2歳児までは9:30～12:00の療育、3歳児以降は9:30～15:00までの療育を提供しています。 ●医療的ケアの実施については親子分離に向けたケアの配慮点を保護者と十分に練りながら丁寧に対応します。 ●小集団療育を中心として生活リズムを整え、健やかな成長を促します。 ひとり一人の障がい特性や年齢、発達段階に応じた個別支援計画を作成します。 ●理学療法士を常勤配置しているほか作業療法士や臨床心理士による相談支援を定期的実施しています。

- ・お祭り、遠足、芋ほり、誕生会等の行事を実施し、子どもの経験の幅を広げていきます。
- ・保護者同士のコミュニケーションの場として、年に数回「保護者交流会」を開催しています。
また、就学に向けた準備等、定期的に「学習会」を開催しています。
- ・就学、幼稚園や保育園へ転園をされる方に関しては、移行先へ引継ぎを実施し、切れ目のない療育支援を目指します。
- ・年度の途中からの受け入れもしています。



所沢市こども支援センター(発達支援)

開設 H29.4.1
 設置者 所沢市（株エルチエが業務委託により運営）
 場所 所沢市泉町 1861-1 所沢市こどもと福祉の未来館 2 階
 電話 04-2922-2118
 ファクス 04-2922-2198
 メール tkrzw-m@mb.jnc.ne.jp

児童発達支援	○
放課後等デイ	
保育所等訪問支援	○

対象	△は要相談
肢体不自由	
医療ケア対応	
知的・発達障害	○



定 員	児童発達支援 36 名
営 業 時 間	平日及び土・日・祝 9:00～17:00（相談業務は 18:00 まで） *水曜定休
送迎の有無	無
支援の方針	<p>発達障害またはその特性がある子ども(※)とその保護者を支援します。一人ひとりの特性に応じて幼稚園や保育園などの集団・社会生活に適応できるように支援します。</p> <p>【支援の目標】</p> <p>①人と関わり、一緒に活動することの楽しさを知る ②自分で考えて行動できるようになる ③「学習すること」を身につける ④新しいことに積極的にチャレンジする力をつける</p> <p>※利用にあたっての要件等についてはお問合せください。</p>
支 援 内 容	<p>親子通所により、1 回あたり約 1 時間 30 分の支援を行います。</p> <ul style="list-style-type: none"> ・個別療育 言語指導・すごろくやトランプ、鬼ごっこなどの遊びのスキル指導・微細活動（工作など）・ソーシャルスキルトレーニング ・集団療育 お友達への興味、関わり方の指導・集団のルールの指導

●所沢市こども支援センターは、地域の中で子どもたちが健やかに成長できるよう、2つのエリアで総合的に子育て家庭を支援します。

●発達支援エリアは、相談支援（心理士、言語聴覚士、作業療法士による相談）、地域支援（講演会や巡回支援等）、通所支援（児童発達支援・保育所等訪問支援）を行っております。



放課後デイサービス あすみるくらぶ

開 設 H24.8.1
 設 置 者 合同会社 アスミル
 場 所 所沢市美原町 3-2971-4 ランドフォレスト所沢 1F
 電 話 04-2937-3812
 ファクス 04-2937-3813
 メ ー ル info@asumil.jp

児童発達支援	
放課後等デイ	○
保育所等訪問支援	

対象	△は要相談
肢体不自由	
医療ケア対応	
知的・発達障害	○



定 員	放課後等デイサービス 10 名
営 業 時 間	平日 13:30～17:30 土・長期学校休業日 11:00～17:00
送迎の有無	有
支援の方針	「人と社会の明日を見つめる」という思いを込め、小学校 1 年生から、高校 3 年生までのお子様が集団での行動、レクリエーション、遊びを通して自立へ向けての療育や訓練を行っています。 子供の時期にのみ与えられる『放課後』という時間を、いかに楽しく有意義なものにできるかを考え、支援していきます。
支 援 内 容	日常生活における基本的な動作の指導及び、集団生活への適応訓練を行うと共に、たくさんのお友達や職員たちと楽しい時間を過ごせる新しい場所を提供しています。 ★ 療育内容 リズム運動、工作、おやつ作り、外出支援、買物学習、イス取りゲーム等のルールのある遊び、大縄跳び等を提供しています。

たくさんのお友達や職員と共に、楽しい時間を過ごしながらも、集団活動やルール等、日常生活における基本的な動作の指導や適応訓練等を行い、お子様が楽しみながら自立への一歩を踏み出せるよう、お手伝いをさせていただきたいと思っています。

さらに、保護者の皆様が不安や悩み等を安心してお話しできる環境を目指し、「相談支援あすみる」とも併設しております。お子様の発達特性を理解し、その特性に合わせた子育て支援、指導プラン等を作成します。

随時、見学・ご相談を受け付けておりますので、お気軽にお問い合わせ、ご相談下さい。



放課後等デイサービス あすみるくらぶ くすのき台

開設 R1.7.1
 設置者 合同会社 アスミル
 場所 所沢市くすのき台 3-15-8 第10SANKOビル1F
 電話 04-2968-3057
 ファクス 04-2968-3059
 メール kusunokidai@asumil.jp

児童発達支援	
放課後等デイ	○
保育所等訪問支援	

対象	△は要相談
肢体不自由	
医療ケア対応	
知的・発達障害	○



定 員	放課後等デイサービス 10名
営 業 時 間	平日 13:30～17:30 学校休業日 11:00～17:00
送迎の有無	有
支援の方針	「人と社会の明日を見つめる」という思いを込め、小学校1年生から、高校3年生までのお子様が集団での行動、レクリエーション、遊びを通して自立へ向けて療育や訓練を行っています。 子供の時期にのみ与えられる「放課後」という時間を、いかに楽しく有意義なものにできるかを考え、支援していきます。
支 援 内 容	日常生活における基本的な動作の指導及び、集団生活への適応訓練を行なうと共に、たくさんのお友達や職員たちと楽しい時間を過ごせる新しい場所を提供しています。 ★療育内容 リズム運動、工作、おやつ作り、外出支援（遠足や社会科見学も含む）、買い物学習、集団療育、イス取りゲームなどのルールのある遊び、大縄跳びなどを提供しています。

たくさんのお友達や職員と共に、楽しい時間を過ごしながらも、活動やルール等、日常生活における基本的な動作の指導や適応訓練等を行い、お子様が楽しみながら自立への一歩を踏み出せるよう、お手伝いをさせていただきます。

子供たちが安心して楽しく過ごせる場所となるよう、一人ひとりと向き合い一緒に成長できるよう支援していきます。

☆放課後等デイサービスあすみるくらぶとの交流も図ってきます。



放課後等デイサービス **きっこり 木子里**

開設 H25.3.1
 設置者 株式会社 がくどう舎
 場所 所沢市小手指町 4-9-19 鈴木ビル 202
 電話 04-2946-9022
 ファクス 04-2946-9022
 メール kikkori@gakudousya.com

児童発達支援	
放課後等デイ	○
保育所等訪問支援	

対象	△は要相談
肢体不自由	
医療ケア対応	
知的・発達障害	○



定員	放課後等デイサービス 10名		
営業時間	平日 放課後～17:00 長期学校休業日 11:00～17:00 *土・日・祝 営業なし		
送迎の有無	有（小手指地区・新所沢地区・三ヶ島地区の一部）		
支援の方針	<ol style="list-style-type: none"> 子どもたちがスタッフ・仲間と信頼関係を築きながら、安心して自分らしく過ごせる場にします。 あそびと生活を通して子どもたちの意欲、自己肯定感と社会性を育てます。 日常的な身近な療育の場として、保護者の相談支援に努めます。 子どもたちの健やかな成長のために、関係諸機関と連携していきます。 スタッフの専門性向上のために積極的に学習会を開催します。 		
支援内容	<table border="1" style="width: 100%;"> <tr> <td style="width: 30%;"> プログラム（例） はじめの会 みんなでつくろう おやつ みんなであそぼう おわりの会 </td> <td> 個別支援計画に基づく発達段階に応じた活動を通し、しなやかな心と手、バランスの良い身体をつくります。 生活：基本的な生活習慣・調理・食育・DIY 運動：アスレチック・昔あそび・手あそび・ダンス 造形：手工芸・粘土・工作・壁面装飾・木育 言葉：挨拶・読み聞かせ・話し合い・集団レク 文化：年中行事・合同行事・社会見学・啓発活動 </td> </tr> </table>	プログラム（例） はじめの会 みんなでつくろう おやつ みんなであそぼう おわりの会	個別支援計画に基づく発達段階に応じた活動を通し、しなやかな心と手、バランスの良い身体をつくります。 生活：基本的な生活習慣・調理・食育・DIY 運動：アスレチック・昔あそび・手あそび・ダンス 造形：手工芸・粘土・工作・壁面装飾・木育 言葉：挨拶・読み聞かせ・話し合い・集団レク 文化：年中行事・合同行事・社会見学・啓発活動
プログラム（例） はじめの会 みんなでつくろう おやつ みんなであそぼう おわりの会	個別支援計画に基づく発達段階に応じた活動を通し、しなやかな心と手、バランスの良い身体をつくります。 生活：基本的な生活習慣・調理・食育・DIY 運動：アスレチック・昔あそび・手あそび・ダンス 造形：手工芸・粘土・工作・壁面装飾・木育 言葉：挨拶・読み聞かせ・話し合い・集団レク 文化：年中行事・合同行事・社会見学・啓発活動		

取り組み（例）

- ☆外遊び
- ☆おやつづくり
- ☆工作活動
- ☆里山歩き
- ☆長期休業中のおでかけ
- ☆デイキャンプ・バーベキュー
- ☆卒業を祝う会
- ☆木子里カフェ
- ☆中学生グループ活動
- ☆木子里®グループ3施設合同行事

木子里®グループ3施設では、小学校・中学校・特別支援学校・児童福祉施設・就労支援施設・生活介護施設など、障害児者支援の経験豊富なスタッフが力を合わせて日々の活動を考えています。子どもたちの成長を丁寧にとらえ、連絡帳や面談を通して保護者のみなさんと共有していきます。



放課後等デイサービス きっこり 木子里テラス

開設 H25.10.1
 設置者 株式会社 がくどう舎
 場所 所沢市山口 5277-2
 電話 04-2941-3054
 ファクス 04-2941-3104
 メール kikkori@gakudousya.com



児童発達支援	
放課後等デイ	○
保育所等訪問支援	

対象	△は要相談
肢体不自由	
医療ケア対応	
知的・発達障害	○

定員	放課後等デイサービス 10名		
営業時間	平日 放課後～17:00 長期学校休業日 11:00～17:00 *土・日・祝 営業なし		
送迎の有無	有（山口地区・小手指地区・三ヶ島地区の一部）		
支援の方針	<ol style="list-style-type: none"> 子どもたちがスタッフ・仲間と信頼関係を築きながら、安心して自分らしく過ごせる場にします。 あそびと生活を通して子どもたちの意欲、自己肯定感と社会性を育てます。 身近な療育の場として、保護者の相談支援に努めます。 子どもたちの健やかな成長のために、関係諸機関と連携していきます。 スタッフの専門性向上のために積極的に学習会を開催します。 		
支援内容	<table border="1" style="width: 100%;"> <tr> <td style="width: 30%;"> プログラム（例） はじめの会 みんなでつくろう おやつ みんなであそぼう おわりの会 </td> <td> 個別支援計画に基づく発達段階に応じた活動を通し、しなやかな心と手、バランスの良い身体をつくります。 生活：基本的な生活習慣・農園芸・お買い物・食育・DIY 運動：公園遊び・昔あそび・手あそび・ダンス 造形：自然素材を活かした手工芸・壁面装飾・木育 言葉：挨拶・日直・読み聞かせ・話し合い・集団レク 文化：年中行事・合同行事・社会見学・啓発活動 </td> </tr> </table>	プログラム（例） はじめの会 みんなでつくろう おやつ みんなであそぼう おわりの会	個別支援計画に基づく発達段階に応じた活動を通し、しなやかな心と手、バランスの良い身体をつくります。 生活：基本的な生活習慣・農園芸・お買い物・食育・DIY 運動：公園遊び・昔あそび・手あそび・ダンス 造形：自然素材を活かした手工芸・壁面装飾・木育 言葉：挨拶・日直・読み聞かせ・話し合い・集団レク 文化：年中行事・合同行事・社会見学・啓発活動
プログラム（例） はじめの会 みんなでつくろう おやつ みんなであそぼう おわりの会	個別支援計画に基づく発達段階に応じた活動を通し、しなやかな心と手、バランスの良い身体をつくります。 生活：基本的な生活習慣・農園芸・お買い物・食育・DIY 運動：公園遊び・昔あそび・手あそび・ダンス 造形：自然素材を活かした手工芸・壁面装飾・木育 言葉：挨拶・日直・読み聞かせ・話し合い・集団レク 文化：年中行事・合同行事・社会見学・啓発活動		

●これまでの主なとりくみ●

- ☆畑づくり・お花の栽培
- ☆おやつ・お弁当づくり
- ☆手打ちうどん体験と里山歩き
- ☆夏休みのおでかけ・プールあそび
- ☆デイキャンプ・バーベキュー
- ☆非常食体験と避難訓練
- ☆クリスマスパーティとバイキング
- ☆卒業を祝う会
- ☆『木子里テラス祭り』
- ☆スタッフと子どもたちでの音楽会
- ☆中学生生活動 バスでの買い物
- ☆高校生活動 買物、昼食作り
- ☆各種お出かけイベント

木子里®グループ3施設では、小学校・中学校・特別支援学校・児童福祉施設・就労支援施設・生活介護施設など、障害児者支援の経験豊富なスタッフが力を合わせて日々の活動を考えています。子どもたちの成長を丁寧にとらえ、連絡帳や面談を通して保護者のみなさんと共有していきます。



きっこりラーゴム 放課後等デイサービス木子里LAGOM

開設 H26.8.1
 設置者 株式会社 がくどう舎
 場所 所沢市山口 673-3 岡部ビル 3 201・202
 電話 04-2941-5531
 ファクス 04-2941-5455
 メール Kikkori@gakudousya.com

児童発達支援	
放課後等デイ	○
保育所等訪問支援	

対象	△は要相談
肢体不自由	
医療ケア対応	
知的・発達障害	○



定 員	放課後等デイサービス 10 名
営 業 時 間	月曜～金曜 (土日祝お休み) ＊不定期で土曜日に中高生プログラムを実施 平日：放課後～17:00 長期学校休業日：11:00～17:00
送迎の有無	有 (小手指地区 新所沢地区 山口地区 吾妻地区の一部)
支援の方針	『私たちは、すべての子どもたちが健やかに成長し、その家族が幸せに過ごせる社会づくりに貢献します。』 1 子どもたちが他者と信頼関係を築き、安心して自分らしく過ごせる場にします。 2 あそびと生活を通して子どもたちの意欲、自己肯定感と社会性を育てます。 3 身近な療育の場として、保護者の相談支援に努めます。 4 子どもたちの健やかな成長のために、関係諸機関と連携していきます。 5 スタッフの専門性向上のために積極的に学習会を開催します。
支援内容	生活：基本的な生活習慣 お買い物 おでかけ 調理 食育 D I Y 運動：公園あそび 集団あそび ストレッチ体操 造形：自然を活かした手工芸 木育 ハンドメイドクラフト (染物など) 言葉：挨拶 日直 話し合い 読み聞かせ 集団レク 文化：年中行事 合同行事 社会見学 ◆これまでの主なとりくみ◆ 自然体験活動 (デイキャンプ 伐採ライブ テーブルづくりなど) 中高生プログラム 木子里カフェ ローストチキンパーティ

木子里®グループ3施設は子どもたちの生活をより豊かにし、社会文化的な活動を通して身の自立を促進し、一人ひとりの発達課題に寄り添っていききたいという思いを持つスタッフによってつくられました。学校教育・児童福祉・障害者福祉など、子どもたちの支援における経験が豊富なスタッフが在籍しています。私たちは子どもたちが抱く発達要求と保護者の願いを受け止め、一人ひとりの発達段階とそれぞれの進路に応じた支援をしていきます。



放課後等デイサービス ひまわり

開 設 H25.11.1
 設 置 者 合同会社 ひだまり
 場 所 所沢市山口 5294, 2階
 電 話 04-2930-6968
 ファクス 04-2968-9987
 メ ー ル januarytokoro@yahoo.co.jp

児童発達支援	
放課後等デイ	○
保育所等訪問支援	

対象	△は要相談
肢体不自由	△
医療ケア対応	
知的・発達障害	○



定 員	放課後等デイサービス 10名
営 業 時 間	平日 11:00～17:00 土・長期学校休業日 10:00～16:00
送迎の有無	有
支援の方針	① 自己決定に基づいた遊びの中で、のびのびと遊びます。 ② 「遊び」を通して発達を促せるよう、無理のない計画を立てます。 ③ 子どもの心と気持ちを大切に、心が温まる関わり方をします。
支 援 内 容	①スヌーズレンルーム ②箱庭療法 ③ビジョントレーニング ④感覚統合 ⑤大型トランポリン ⑥自然体験 ⑦職業体験

ひまわりは3つの「自然」を大切にしています。

- ① 自然の中での活動
積極的に外活動を促し、森林や緑道・公園内の緑の中での散歩を通じて心の豊かさを育てます。
- ② 食
ひまわり農園では「自然農法」による野菜作りを、手作りおやつでは砂糖を減らしたものを提供し、できるだけ農薬を使わない自然から収穫された、果物の甘みを覚えてもらうことを目標にしています。
- ③健康
自然の下で体を動かしたり、体にいいものを食べたり、元気に笑ったり、泣いたり、怒ったりすることで心身ともに強い体作りをしています。



キッズルームらぼーる所沢 中富ルーム

開 設 H26.4.1
 設 置 者 株式会社 ラポールケアサービス
 場 所 所沢市中富 1739-32
 電 話 04-2968-6346
 ファクス 04-2968-6346
 メ ー ル rapokids01@yahoo.co.jp

児童発達支援	
放課後等デイ	○
保育所等訪問支援	

対象	△は要相談
肢体不自由	○
医療ケア対応	
知的・発達障害	○



定 員	放課後等デイサービス 10名
営 業 時 間	平日 13:30～17:30 土・祝・長期学校休業日 9:30～17:30
送迎の有無	有（所沢市内）
支援の方針	発達状況に応じた色々な遊びを提供し、遊びを通じて当該児童自身が楽しい経験を積み重ね、丁寧な言葉かけと関わりを持つことで自分の気持ちを表現していけるような支援
支 援 内 容	子供たちが楽しく成長できるように、安心・安全な場所を提供します。日常生活における基本的な生活習慣を見につけてもらえるように支援し、個々の特徴を生かして、持っている力を伸ばします。 <ul style="list-style-type: none"> ・運動活動（公園・散歩） ・学習活動（持参の学習、数字や言語） ・創作活動（工作等） ・体験活動（買い物、おやつ作り等） ・生活支援（食事・排泄等の支援） ・集団活動（体操等）

児童の個々の発達状況に応じた、個別支援の取り組みを目指して職員を配置し、自分の気持ちを表現できる（自分が認められたことにより力を発揮できる）ようにお手伝いさせていただきます。

また、保護者様との交流を深め、信頼を構築して一緒にお子様の成長を共有できればと思っております。



キッズルームらぽーる所沢 狭山ヶ丘ルーム

開 設 H27.4.1
 設 置 者 株式会社 ラポールケアサービス
 場 所 所沢市狭山ヶ丘 1-3003-19
 電 話 04-2935-3405
 ファクス
 メ ー ル rapokids02@yahoo.co.jp

児童発達支援	
放課後等デイ	○
保育所等訪問支援	

対象	△は要相談
肢体不自由	
医療ケア対応	
知的・発達障害	○



定 員	放課後等デイサービス 10名
営 業 時 間	平日 13:30～17:30 土・祝・長期学校休業日 9:30～17:30
送迎の有無	有（所沢市内）
支援の方針	発達状況に応じた色々な遊びを提供し、遊びを通じて当該児童自身が楽しい経験を積み重ね、丁寧な言葉かけと関わりを持つことで自分の気持ちを表現していけるような支援
支 援 内 容	子供たちが楽しく成長できるように、安心・安全な場所を提供します。日常生活における基本的な生活習慣を見につけてもらえるように支援し、個々の特徴を生かして、持っている力を伸ばします。 <ul style="list-style-type: none"> ・運動活動（公園・散歩） ・学習活動（持参の学習、数字や言語） ・創作活動（工作等） ・体験活動（買い物、おやつ作り等） ・生活支援（食事・排泄等の支援） ・集団活動（体操等）

児童の個々の発達状況に応じた、個別支援の取り組みを目指して職員を配置し、自分の気持ちを表現できる（自分が認められたことにより力を発揮できる）ようにお手伝いさせていただきます。

また、保護者様との交流を深め、信頼を構築して一緒にお子様の成長を共有できればと思っております。



つばさ学童クラブ

開設 H26.4.1 (H22.4～障害児学童保育)
 設置者 特定非営利活動法人 やさしい釦 (ばたん)
 場所 所沢市南永井 619-7 所沢おおぞら特別支援学校給食棟 2F
 電話 04-2946-9404
 ファクス 04-2946-9300
 メール tenderbuttons.office@gmail.com

児童発達支援	
放課後等デイ	○
保育所等訪問支援	

対象	△は要相談
肢体不自由	
医療ケア対応	
知的・発達障害	○



定員	放課後等デイサービス 10名
営業時間	平日 14:00～17:00 長期学校休業日 10:00～16:00
送迎の有無	有 (三芳町・富士見市・ふじみ野市)
支援の方針	<p>* 丈夫なからだをつくろう *</p> <p>* 「遊び」をみつけ、人とのかかわりを楽しもう *</p> <p>つばさ学童クラブでは生活が不規則になりがちな学齢期のお子様にも、広々とした運動の機会を安全に提供します。85㎡の快適で広い指導訓練室と遊具広場+体育館を活用し、基礎的な運動機能の働きを促し生活リズムを整えます。</p>
支援内容	<p>* 小集団での子ども同士のふれあいを大切にします。放課後の過ごし方はオーダーメイド。それぞれにとって自分らしく、本気の遊びを支援します。様々なあそびを通して、日常生活の認識力・表現力を高めます。</p> <p>* 運動の他、音楽・ダンス・工作・工芸・宿題支援のプログラムがあります。</p> <p>* 自分でできること(食事・排泄・着脱・清潔)を増やし、日々の積み重ねの中で基本的な生活習慣を身につけていきます。</p> <p>* 四季の行事、外出保育、プール保育(夏期)があります。</p>

○つばさ学童クラブは、所沢おおぞら特別支援学校開校と同時に、学校内に設置された放課後療育施設です。現在、所沢おおぞら特別支援学校の学区(三芳町・富士見市・ふじみ野市・新座市・志木市*所沢市の一部)の児童・生徒が在籍しています。



マイスペ児童デイサービス

開 設 H26.5.1
 設 置 者 株式会社 カイオー
 場 所 所沢市北秋津 778-43 池和ビル 1F
 電 話 070-7594-4414
 ファクス 04-2941-2722
 メ ー ル m.c.tokorozawa2722@gmail.com

児童発達支援	
放課後等デイ	○
保育所等訪問支援	

対象	△は要相談
肢体不自由	
医療ケア対応	
知的・発達障害	○



定 員	放課後等デイサービス 10 名
営 業 時 間	平日 放課後～18:00 土・祝・長期学校休業日 11:00～17:00
送迎の有無	有
支援の方針	<p>マイスペ児童デイサービスは「感謝」と「思いやり」の真ん中にあります。</p> <ol style="list-style-type: none"> 1 私たちは「外遊び日本一」にこだわります。 2 私たちは子供たちの「できなかったことができた！」にこだわります。 3 私たちは子供たちの心身の成長にこだわります。 4 私たちは安心安全事故ゼロにこだわります。 5 私たちは子供たち一人一人の「居心地の良さ」にこだわります。
支 援 内 容	<p>発達に心配のあるお子様に日常生活における基本的な動作の指導、集団生活への適応訓練等を行います。大人になったとき、社会の中で感じるかもしれない居心地の悪さをできる限り軽減できるよう、成長・発達を見つめ、学齢期にあった支援を行います。</p> <ul style="list-style-type: none"> ・遠足、集団運動、お散歩、クッキング、農業体験 ・手作業、個別課題（宿題）、買い物学習、カード、機能向上のための軽運動

マイスペ児童デイサービスでは、お外遊び、運動、そして畑での土作りや手入れ、収穫等をメインとして活動させて頂いております。

特に、お外遊びについては、特別な理由がない限りはほぼ毎日活動しています。

今の子供達は、昔と比べて、なかなかお外に行く機会、自然と触れ合って身体を動かす機会が少なくなりがちです。

私たちは、お子さんと一緒になって様々な所への出かけ、新鮮な体験、運動する事で、集団行動、発達に必要な身体と心等、あらゆる面の能力を高めていくことができます。



マイスペ児童デイサービス新所沢

開 設 H29.7.1
 設 置 者 株式会社 カイオー
 場 所 所沢市緑町 1 丁目 1-10 パストラーレハイム 102
 電 話 070-7594-4415
 ファクス 04-2936-9970
 メ ー ル m.c.higashi6088@gmail.com

児童発達支援	
放課後等デイ	○
保育所等訪問支援	

対象	△は要相談
肢体不自由	
医療ケア対応	
知的・発達障害	○



定 員	放課後等デイサービス 10 名
営 業 時 間	平日 放課後～18:00 土・祝・長期学校休業日 11:00～17:00
送迎の有無	有
支援の方針	<p>マイスペ児童デイサービスは「感謝」と「思いやり」の真ん中にあります。</p> <ol style="list-style-type: none"> 1 私たちは「外遊び日本一」にこだわります。 2 私たちは子供たちの「できなかったことができた！」にこだわります。 3 私たちは子供たちの心身の成長にこだわります。 4 私たちは安心安全事故ゼロにこだわります。 5 私たちは子供たち一人一人の「居心地の良さ」にこだわります。
支 援 内 容	<p>発達に心配のあるお子様に日常生活における基本的な動作の指導、集団生活への適応訓練等を行います。大人になったとき、社会の中で感じるかもしれない居心地の悪さをできる限り軽減できるよう、成長・発達を見つめ、学齢期にあった支援を行います。</p> <ul style="list-style-type: none"> ・遠足、集団運動、お散歩、クッキング、農業体験 ・手作業、個別課題（宿題）、買い物学習、カード、機能向上のための軽運動

マイスペ児童デイサービスでは、お外遊び、運動、そして畑での土作りや手入れ、収穫等をメインとして活動させて頂いております。

特に、お外遊びについては、特別な理由がない限りはほぼ毎日活動しています。

今の子供達は、昔と比べて、なかなかお外に行く機会、自然と触れ合って身体を動かす機会が少なくなりがちです。

私たちは、お子さんと一緒になって様々な所への出かけ、新鮮な体験、運動する事で、集団行動、発達に必要な身体と心等、あらゆる面の能力を高めていくことができます。



スペクトラムライフ

開設 H26.6.1
 設置者 株式会社 スペクトラムライフ
 場所 所沢市並木 3-1 所沢パークタウン駅前通り団地 10-102
 電話 04-2968-5684
 ファクス 同上
 メール info@spectrum-life.com

児童発達支援	○
放課後等デイ	○
保育所等訪問支援	○

対象	△は要相談
肢体不自由	
医療ケア対応	
知的・発達障害	○



定員	児童発達支援 7名 放課後等デイサービス 3名 (土日 10名)
営業時間	火～金 児童発達支援 9:30～16:10 放課後等デイ 16:40～17:30 保育所等訪問支援 (時間応相談) 土・日 放課後等デイ 9:30～17:30
送迎の有無	無
支援の方針	<ul style="list-style-type: none"> ● お子さんひとりひとりの「自分色の人生」を探ることを事業の目的としています。 ● スタッフは専門資格を持っている者がほとんどで、支援を行ううえで専門知識や技術、方法論を重んじています。
支援内容	<p>児童発達支援・放課後等デイともに、短時間集中の個別療育を行っています(原則、ご家族様ご同席)。 療育は1回50分で、机上学習を30分程度、自由遊びを20分程度行います。 机上学習課題は、認知学習課題や微細運動課題、社会性に関する課題などをお子さんのニーズに応じて設定いたします。</p> <p>保育所等訪問支援は、保育園・幼稚園・学校に訪問させて頂き、お子さんの行動観察をもとに先生方に対して助言をさせていただきます。観察と話し合いの2回の訪問を1セットとして実施させていただきます。</p>

「お子さんの人生」を第一に考えさせて頂いています。

お子さんの人生を最も切り拓けるのはもちろんご家族様です。そのため弊社ではご家族様との協働を原則としており、預かり型や請負型の事業所ではありません。

ご家族様に療育の様子をご覧頂き、積極的に意見交換させて頂いたり、ご家庭での取り組みにご助言させて頂いたり、園や学校の先生とも協働させて頂いたりします。

「誰かに何かをやってもらう」ではなく、ご自身の手でお子さんの人生を切り拓きたいと思っていらっしゃるご家族様はぜひお越し下さいませ。



LITALICO ジュニア所沢教室

児童発達支援	○
放課後等デイ	○
保育所等訪問支援	○

開設 H26.8.1
 設置者 株式会社 LITALICO
 場所 所沢市くすのき台 3-18-10 新明ビル南館 6 階
 電話 【児童発達支援】 04-2991-6211
 【放課後等デイ】 04-2991-6212
 ファクス 【共通】 04-2991-6213
 メール inquiry_tokorozawa-leaf@litalico.co.jp

対象	△は要相談
肢体不自由	○
医療ケア対応	
知的・発達障害	○



定 員	児童発達支援 10 名 放課後等デイサービス 10 名
営 業 時 間	【児童発達支援】 月～日 10:00～17:15 【放課後等デイ】 月～金 14:00～20:00 土・日 10:30～18:00
送迎の有無	無
支援の方針	そのひとりの「できるよろこび」をちからに。 こどもが 10 人いれば 10 通り、その子にあった学び方があります。 お子様の苦手意識は、たまたま学び方が合わないだけかもしれません。 LITALICO ジュニアはお子さま一人ひとりの得意や苦手を見つけ、 それぞれの特性に応じた支援を行っています。
支 援 内 容	お子さま一人ひとりのニーズや特性に合わせて学習やソーシャルスキルア ヅプをメインとした授業を行っています。指導形態も個別指導、ペア指導、小集 団指導があり、お子さまの成長をサポートしています。 そして、園や学校へアプローチし、お子様が自分らしく生きる力を育み、ご 家族と共にお子様の今と未来の幸せを考え支援をしています。

LITALICO ジュニア所沢教室は、
 平成 26 年 8 月に開設しました。

当初は児童発達支援のみの運営で
 したが、平成 29 年 10 月より放課後
 等デイサービスの運営もスタート
 し、同時に教室内も改装しました。

地域のお子様にとって楽しい教
 室、保護者様にとって安心できる教
 室を目指しています。



りたりこ
LITALICO ジュニア新所沢教室

開設 H29.10.01
設置者 株式会社 LITALICO
場所 所沢市松葉町 11-1 マルハビル 3 階
最寄り駅：西武新宿線 新所沢駅東口 徒歩 1 分
電話 ≪児童発達支援・保育所等訪問支援≫04-2997-6688
≪放課後等デイサービス≫04-2997-6710
ファクス 04-2997-6689

児童発達支援	○
放課後等デイサービス	○
保育所等訪問支援	○

対象	△は要相談
肢体不自由	△
医療ケア対応	
知的・発達障害	○



定員	児童発達支援 10 名 放課後等デイサービス 10 名
営業時間	月～金：児童発達支援 10:00～18:00 放課後等デイ 14:30～20:30 土 日：児童発達支援 10:00～18:00 放課後等デイ 10:30～18:00 ※保育所等訪問支援のご利用希望の方は事前にご相談ください。
送迎の有無	無
支援の方針	こどもが 10 人いれば 10 通り、その子にあった学び方があります。お子様の苦手意識は、たまたま学び方が合わないだけかもしれません。LITALICO ジュニアそれぞれの特性に応じた支援を行っています。
支援内容	<p><主な指導内容> 「ソーシャルスキルアップクラス」「学習クラス」「総合力アップクラス」 児童発達支援では、「生活に必要な力」として身辺自立・コミュニケーション、「入学前の基本的な力」として読み書き・集団行動を行っています。ルールを理解して集団行動ができるようになりたい、要求や気持ちを伝えられるようになりたい、切り替えや集中しながら活動に取り組みたい、楽しく学びたい、こんなお子様にお勧めです。 放課後等デイサービスでは、学習に限らず生活全般での遅れやつまずきを「得意な学び方」によって学びへの興味・やりたいことが見つかる、そんな指導を行っています。友達と上手に遊べるようになりたい、勉強の遅れを取り戻したい、将来の夢を描きたい、こんなお子様にお勧めです。</p> <p><指導形態> 個別指導（指導員とワンツーマン）、ペア指導（お子様 2～3 名）、小集団指導（お子様 4～8 名） ※小集団指導は年度に実施の有無が異なります。</p>

LITALICO ジュニア新所沢教室はお子さんに対する支援と併せて、保育園・幼稚園・学校と言った環境にもアプローチさせていただいています。また、ご家族や各機関とも連携して支援させていただいています。教室は新所沢駅東口から徒歩 1 分です。お気軽にお問い合わせください。



ねっこぼっこの家



児童発達支援	○
放課後等デイ	○
保育所等訪問支援	

開設 H26.8.1
 設置者 合同会社 ライフケアゆうあい
 場所 所沢市東狭山ヶ丘 1-66-10 田中ビル 103
 電話 04-2968-3493
 ファクス 04-2968-3894
 メール lifecareYINB@hotmail.com

対象	△は要相談
肢体不自由	○
医療ケア対応	○
知的・発達障害(未就学児のみ)	○



定員	児童発達支援 5名程度 放課後等デイサービス 5名程度
営業時間	平日：児童発達支援 9:30～12:15 放課後等デイ 放課後～17:30（長期学校休業日 10:00～16:00） ＊ 土曜日に年 1～2 回ほど行事があります。
送迎の有無	有（地域は所沢市内、学校は所沢おおぞら特別支援学校・日高特別支援学校のみ）
支援の方針	<p>◆児童発達支援では、心身の発達に細かな配慮の必要なお子さんを対象に、親子通園を通してお子さんの好きなこと・得意なこと・できることを増やし、コミュニケーション能力や社会性を育ていけるよう、ご家族とともに考え、子育てのお手伝いをしていきます。</p> <p>また、親子通園を経験した肢体不自由児や医療的配慮の必要な児童を対象に、単独通園を行い経験の幅を広げます。</p> <p>◆放課後等デイサービスでは、特別支援学校に通学している肢体不自由児や医療的配慮の必要な児童を対象に、異年齢の集団での活動や地域での活動を通して、好きなこと・得意なこと・できることを増やし、コミュニケーション能力や社会性を育み、余暇を含めた生活の充実を目指していきます。</p>
支援内容	<p>◆児童発達支援：運動遊び（体操・リズム運動・揺らしあそびなど）、感覚あそび（見る・聞く・触れるなど）、設定あそび（季節の製作・わらべうたあそび・ごっこあそびなど）、戸外活動（散歩・地域交流など）、日常生活指導など。</p> <p>◆放課後等デイサービス：日常生活訓練、運動、集団活動、製作活動（季節の製作・調理など）、音楽活動、戸外活動など。</p> <p>【イベント】 季節の行事、誕生会、地域交流・地域イベントへの参加活動など。</p>

ねっこぼっこの家では、お子さん自身が「地域の中にしっかり根を張って育っていける」よう、ご家族とともに考え、子育てのお手伝いをさせて頂きたいと考えています。

児童発達支援では、日々奮闘されているご家族のお話をうかがったり、その日の療育の振り返りを行う「トークタイム」を設けています。

放課後等デイサービスでは、お子さんが家や学校以外でも安心して過ごせる場所を目指しています。楽しい活動を通して自分で考えやりきる経験や、人とやり取りする経験で自信をつけます。また余暇活動の充実も図ります。

このほかに就学前の肢体不自由・医療的ケア児をお預かりする日中一時支援も実施しています。



放課後等デイサービス あおいくじら

開設 H26.11.1
 設置者 非営利活動法人 パオバブの木
 場所 所沢市くすのき台 3-16-12 早川ビル半地下 1 階
 電話 04-2941-2529
 ファクス 04-2941-2529
 メール Kujira.g@outlook.com

児童発達支援	
放課後等デイサービス	○
保育所等訪問支援	

対象	△は要相談
肢体不自由	
医療ケア対応	
知的・発達障害	○



定 員	放課後等デイサービス 10 名
営 業 時 間	平日：放課後～18：30 土(月 1 回程度)：10:00～17:30 日祝：営業なし 学校休業日：9:00～18:30
送迎の有無	送迎サービス有（所沢市内）
支援の方針	○人格を尊重する 一人一人を大切に、個人の意思や個性に合わせた支援を行います。 ○地域で共生する 地域との関わりを通じて、様々な社会体験の機会を提供します。 ○自己肯定感を育む 成功体験を積み上げ、自信と前向きな心を持てるようサポートします。
支 援 内 容	所沢市在住の特別支援学校や支援学級に通う中学生・高校生の児童・生徒に、生活能力の向上のために必要な訓練、社会との交流の促進その他必要な支援を行います。 主な活動：戸外活動、3B 活動、音楽療法、創作活動、買い物、クッキング、公共交通機関体験、プール(夏季)、誕生日会、季節の行事 など

あおいくじらは中・高等部の児童が中心に毎日通所しています。

H26 年 10 月までは学童保育として運営をしてきました。学童保育時代から家庭に変わる生活の場としての位置づけは変わりません。

また、あおいくじらに通う子ども達は、丁度思春期に差し掛かり、心の安定が大切な時期でもあります。気持ちを大きく揺れ動かすこの時期に、様々な感情と向き合う事で内面的な自立を目指し、卒業後の生活まで見据えた支援を心掛けています。



放課後等デイサービス しろいくじら

開 設 H26.11.1
 設 置 者 特定非営利活動法人 バオバブの木
 場 所 所沢市くすのき台 3-16-12 早川ビル 1 F
 電 話 04-2936-6360
 ファクス 同上
 メ ー ル kuzirasiro@outlook.jp

児童発達支援	
放課後等デイ	○
保育所等訪問支援	

対象	△は要相談
肢体不自由	
医療ケア対応	
知的・発達障害	○



定 員	放課後等デイサービス 10 名
営 業 時 間	平日：放課後～18：30 土(月 1 回程度)：10:00～17:30 日祝：営業なし 学校休業日：9:00～18:30
送迎の有無	送迎サービス有(所沢市内)
支援の方針	○人格を尊重する 一人一人を大切にし、個人の意思や個性に合わせた支援を行います。 ○地域で共生する 地域との関わりを通じて、様々な社会体験の機会を提供します。 ○自己肯定感を育む 成功体験を積み上げ、自信と前向きな心を持てるようサポートします。
支 援 内 容	所沢市在住の特別支援学校や支援学級に通う小学生・中学生の児童・生徒に、生活能力の向上のために必要な訓練、社会との交流の促進その他必要な支援を行います。 主な活動：戸外活動、3B 活動、音楽療法、創作活動、買い物、クッキング、公共交通機関体験、プール(夏季)、誕生日会、季節の行事 など

学校でも家でもない中間的な役割として、子ども自身が安心でき、楽しく、大好きな場所となるよう毎日生活しています。

散歩や公園へ遊びに行き、心と体をのびのびと動かしたり、外へ出る事で地域交流や社会性の向上を図っています。また、様々な活動に参加し経験していく中で、好きな事や得意な事を増やしていくと共に、社会へ出ていく上で必要な身辺自立や気持ちのコントロール等の向上も目指します。

☆放課後等デイサービス「あおいくじら」(中・高等部)との異年齢での交流も行っています。



たっち

開設 H27.2.1
 設置者 株式会社 LINK
 場所 所沢市北秋津 708-84 イースト所沢ビル 1階 1 F号室
 電話 04-2996-1200 携帯 070-6450-1331
 ファクス 04-2996-1200
 メール touch@thomasgroup.info

児童発達支援	
放課後等デイ	○
保育所等訪問支援	

対象	△は要相談
肢体不自由	△
医療ケア対応	
知的・発達障害	○



定員	放課後等デイサービス 10名
営業時間	平日 放課後～17:30 *土・日・祝 営業なし 長期学校休業日 10:00～16:30
送迎の有無	有
支援の方針	住み慣れた地域でその人らしく生きていける地域共生社会を目指しお子様たちが学校以外の環境の中で人との関わりの大切さを育んでいけるよう支援してまいります。
支援内容	<p>集団生活の中で一人ひとりに応じた自立・思いやり・創造性・身体機能・コミュニケーション能力向上を目指し取り組んでいます。</p> <ul style="list-style-type: none"> ・日常生活支援…お買い物・調理（おやつ・昼食） ・集団生活支援…運動活動・散歩・レクリエーション・音楽療法 ・創作活動…個人製作・集団による絵画・工作 ・個人学習…宿題・課題 <p>その他季節に合わせた年間行事・外出・見学体験、交流会等行っております。</p>

小学高学年から高校生までのお子さんを主な対象として活動しております。

「挨拶は「たっち」から
 手と手をあわせることで一体感が生まれ
 おたがいの気持ちが共有される
 とともに育ちあう気持ちを大切にしよう」
 を信念としお子さんと指導員とが共に
 楽しみ共に学び成長していく過程を大切に
 考え支援しております。
 見学等お気軽にご連絡ください。



たっちえーる

開設 H29.4.1
 設置者 株式会社 LINK
 場所 所沢市北秋津 511-21
 電話 04-2936-9860
 ファクス 04-2936-9860
 メール touchyell@thomasgroup.info

児童発達支援	
放課後等デイ	○
保育所等訪問支援	

対象	△は要相談
肢体不自由	
医療ケア対応	
知的・発達障害	○



定員	放課後等デイサービス 10名
営業時間	平日 放課後～17:30 学校休業日 10:00～16:30 *土・日・祝日 お休み
送迎の有無	有（所沢市・東村山市）
支援の方針	ひとりひとりの子ども達が異年齢の集団で安心・安全に活動し、好きなこと・得意なこと・できることを増やし、仲間づくりをします。 社会性を育て、充実した余暇活動ができることを目指します。
支援内容	お子さんのニーズに合わせた日常生活の他、運動、集団レクリエーション活動、製作活動、（音楽療法士による）音楽活動、和太鼓、よみかかせ、戸外活動や個別課題（宿題・チャレンジ）、クッキング（おやつ作り）、買い物体験など行っています。 イベントとして季節の行事（節分・ひなまつり・七夕・お化け屋敷・ハロウィン・クリスマス会）や誕生会を実施、長期学校休業日には社会科見学（工場・博物館・動物園など）や地域行事（町内運動会・スポーツ大会・お祭り）に参加、近隣小学校や高校・高齢者施設を訪問するなど地域の方々とも積極的に交流しています。

たっちえーるは、小学校低学年に絞った活動プログラムで楽しい体験を通じて、自立の一助と豊かな生活に繋がるよう支援しながら、学校や家族以外でもホッとできる、楽しく大好きな場所を目指しています。

また「放課後デイサービスたっち」（高学年）と異年齢での交流活動（運動会・夏祭りなど）を行っています。保護者が安心できるようお話を伺いながら、お子さんの成長を共有していきます。



桑の実すまいる^{すてーしょん}STATION

開設 H27.2.1
 設置者 社会福祉法人 桑の実会
 場所 所沢市東狭山ヶ丘 6-2823-12 桑の実保育園内 2 階
 電話 090-7245-1808
 ファクス 04-2921-1166
 メール smile@kuwanomi.or.jp

児童発達支援	
放課後等デイ	○
保育所等訪問支援	

対象	△は要相談
肢体不自由	
医療ケア対応	
知的・発達障害	○



定員	放課後等デイサービス 10 名
営業時間	平日 放課後～17:00 長期学校休業日 9:00～16:00
送迎の有無	有（狭山ヶ丘・新所沢・西所沢・小手指 周辺、他要相談）
支援の方針	<ul style="list-style-type: none"> ◆子どものニーズとご家族のニーズに寄り添ったサービスを提供します ◆成長を見守り、気持ちを共有できる場としてお手伝いします ◆地域のとのふれあいを通して成長をお手伝いします ◆子ども達の未来を見据えてのサポートをします
支援内容	<ul style="list-style-type: none"> ●個別療育 理学療法士による、ベグパズルや体操・ストレッチなどを取り入れています。 ●他の支援内容 定期的に桑の実保育園の園児、ケアステーション所沢の高齢者の方々との異世代交流を行っています。 桑の実グリーンボランティアの畑にて作物の手入れや収穫、料理等を通して植物や土と触れ合うことで、喜びや発見を目的とした支援を行っています。 自然に囲まれた環境を生かし、散歩・桑の実保育園の園庭での体力作りを行っています。

社会福祉法人 桑の実会は、かれこれ18年間障害児・者の日中一時支援事業を行っており障害福祉に関しては経験豊かなスタッフが揃っています。

また、介護老人保健施設ケアステーション所沢や桑の実保育園が併設しており、異年齢との交流や ST・PT・医者・ナース等の人材も在中しています。障がいを持つ子も持たない子も、ふれあいの中でお互いを思いやりながら成長できる場所です。

子どもたちが安心して楽しく通い、家庭と学校を繋ぐ第三の居場所であるように、子どもたち一人一人に丁寧な療育を行っていきます。



きなこ

開設 H27.3.1
 設置者 特定非営利活動法人 えがおのたね
 場所 所沢市東所沢 3-6-17
 電話 04-2008-2437
 ファクス 04-2008-2437
 メール info@egaonotane.biz

児童発達支援	○
放課後等デイ	○
保育所等訪問支援	○

対象	△は要相談
肢体不自由	○
医療ケア対応	
知的・発達障害	○



定 員	児童発達支援 3名 放課後等デイサービス 7名
営 業 時 間	平日 : 児童発達支援 9:30~11:00 放課後等デイ 11:30~17:00 土曜 : 児童発達支援 なし 放課後等デイ 11:00~17:00 長期学校休業日: 児童発達支援 9:30~11:00 放課後等デイ 12:00~17:00
送迎の有無	放課後デイのみ(柳瀬・松井地区を中心に送迎)
支援の方針	<ul style="list-style-type: none"> *ご家族、学校などの公共機関以外に安心できる居場所をつくります。 *子どもの個性を大切に、自己肯定感を高めます。 *「やりたい!」のサイン、その時を見逃さず、いろいろな体験をすることで一人ひとりのもっている力を伸ばします。 *人との関わりの中で育つ「主体的な力」を引き出します。 *子どもたちが地域・社会とつながるための環境づくりをします。 *ご家族にも笑顔になっていただけるよう、心を寄せていきます。
支援内容	<p><児童発達支援> 親子通所です。少人数での保護者同士のつながりも重視します。お子さんが安心できる場をめざし、五感をつかった造形遊びやサーキットで手先や体を動かします。野菜を植えて育てて、おやつは手作りを提供します。</p> <p><放課後等デイ> 車でのお迎え時、おやつや今日の予定を確認し、見通しをもって期待感を高めます。靴や衣服の着脱、連絡帳の出し入れ、手洗い、トイレなどの日常生活動作は、お子さんにあった支援方法で声かけや見守りをします。手作りのおやつでホッと一息した後は、子ども発信の遊びを重視しています。庭先でのバトミントンやおいかけて、近隣の公園の遊具で遊びます。室内では、スライムや片栗粘土など感覚遊びやカルタやトランプ。庭では園芸活動で野菜を育て、収穫し、食します。買い物活動を含めたクッキングにも取り組みます。長期休みには電車で外出し、社会性も育みます。</p>

放課後の子どもたちは、様々な緊張をほぐしに来ているように感じます。期待に応えようとしたり、友達との関係で負けるまいと頑張ったりしているのかもしれませんが。きなこでは、「居心地の良い場所」として、まずは、指導員との信頼関係を深め、その上で友達との関係に広がるように支援していきたいと思えます。

安心の土台ができれば、スモールステップのチャレンジをめざします。成功体験を重ねたら、自然に声が大きくなって、笑顔がたくさん!そして、その子どもの変化を保護者の皆様と共有しながら、一緒に育ちを見守っていききたいです!



Lino (リノ)

開設 H30.3.1
 設置者 特定非営利活動法人 えがおのたね
 場所 所沢市東所沢 1-17-20 プルミエール 1F
 電話 04-2001-4769
 ファクス 04-2001-4769
 メール info@egaonotane.biz

児童発達支援	
放課後等デイ	○
保育所等訪問支援	

対象	△は要相談
肢体不自由	
医療ケア対応	
知的・発達障害	○



定 員	放課後等デイサービス 10 名
営 業 時 間	月火水・金 11:00(学校終業時)~18:30 土・学校休業日 10:00~16:00(6時間支援だが、活動により時間変更あり)
送迎の有無	送迎はありません(帰宅は原則、各家庭のお迎えです)
支援の方針	<ul style="list-style-type: none"> *子ども達が主体的に未来を選択し、人生を輝かせられるように応援していきます。 *ご家族、学校などの公共機関以外に安心できる居場所をつくります。 *「やりたい!」のサイン、その時を見逃さず、いろいろな体験をすることで一人ひとりのもっている力を伸ばします。 *人との関わりの中で育つ「主体的な力」を引き出します。 *子どもたちが地域・社会とつながるための環境づくりをします。 *ご家族にも笑顔になっていただけるよう、心を寄せていきます。
支 援 内 容	Lino では、仲間と協力しながらおやつ作りや掃除を自分たちで行い、生活スキルを身につけていきます。専門家の協力も得つつ、チャットカード、タブレット等を使い、個別、グループを通して社会性を身につけていきます。特に ACT (アクト) を使った体験的な認知行動療法では、中高生が抱えやすい悩みの対処の仕方などを個別に合わせて学んでいきます。土曜日には平日に考えたプランで外出をし、畑仕事等も組み合わせて、幅広く展開していきます。

Lino では、一人で通える中高生の自立をめざしますが、学校になじまない不登校児童(小学高学年から)・生徒も受け入れています。安心できる場で、「自分は自分のままいい」と肯定することで、学習意欲が向上したり、楽しく学ぶ方法を一緒に考えたりと実践を積み上げていきます。

学校がしんどいと思ったら、保健室登校、教育センターの適応指導教室などの選択肢のひとつに、Lino も入れていただき、見学や相談だけでも、お気軽にお越しください。学校との連携も重視してすすめています。



すまいる東所沢

開設 H27.4.1
 設置者 有限会社すまいる
 場所 所沢市城 527-1 1F
 電話 04-2935-4908
 ファクス 04-2935-4908
 メール smile2015@pd6.so-net.ne.jp

児童発達支援	
放課後等デイ	○
保育所等訪問支援	

対象	△は要相談
肢体不自由	
医療ケア対応	
知的・発達障害	○



定 員	放課後等デイサービス 10 名		
営 業 時 間		①【活動コース】	②【学習コース】
	月曜～金曜	放課後～17:00	17:00～18:00
	土曜	活動コース×	10:00～16:00 のうちの 1 時間
	学校休業日	11:00～16:00	10:00～11:00
送迎の有無	①【活動コース】⇒ 有		②【学習コース】⇒ ご相談下さい
支援の方針	①【活動コース】⇒ 活動を通して「自主性」「協調性」を養います。 ②【学習コース】⇒ 「学ぶ=楽しい」⇒ 学びの芽を育てます。		
支援内容	①【活動コース】⇒ 自然観察、アスレチック、イベント等 ⇒【宿題】は個別に取り組みます。 ※ホームページに活動写真を掲載しております ⇒ すまいる東所沢 検索 ②【学習コース】⇒ 特別支援教育士が中心となり、 お子さまの特性に合わせた 【教材】【学習方法】⇒【個別】に提供致します。		

【3密を避けながら、活動しています】

- ①自然に囲まれた環境【屋外活動】
- ②広い室内（法定面積の2倍の広さ）【屋内活動】
- ③少人数での送迎（送迎車8台）
- ④（ほぼ）マンツーマンのスタッフ配置

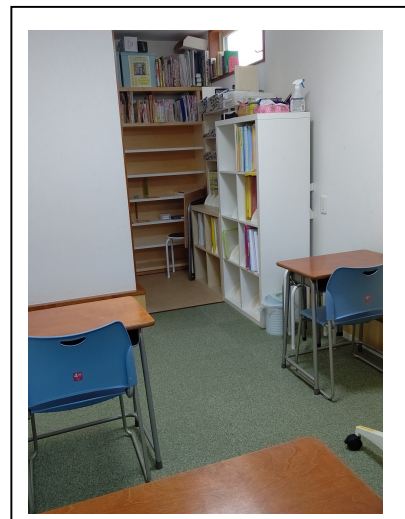

もい Moi! 東所沢駅前教室

開設 H27.7.1
 設置者 株式会社 Play & Practice.
 場所 所沢市東所沢 5-4-2 メイクネクスト 1 0 1
 電話 04-2936-9878
 ファクス 04-2936-9879
 メール moi-higasitokorozawa@spice.ocn.ne.jp

児童発達支援	○
放課後等デイ	○
保育所等訪問支援	

対象	△は要相談
肢体不自由	△
医療ケア対応	
知的・発達障害	○



定員	児童発達支援 10名 放課後等デイサービス 10名
営業時間	【平日】14:30~17:30 【土・学校休業】10:00~16:00 【お休み】日曜日・お盆休み・年末年始
送迎の有無	有（東所沢・東所沢和田地域を中心）※範囲についてはご確認ください。
支援の方針	Moi!では、楽しくかつ専門的な療育を行っております。 お子さまに楽しく過ごしてもらいながら、言動の意図や背景にあるものを汲み取り、支援に繋がります。 ① Moi!に来て、楽しいね！よかった！と思える居場所作りを目指します。 ② 自分を表現することや友達との関係作りを大切にしていきます。 ③ その子に合わせたプログラムを立てて、1対1の個別療育を行います。 ④ 年間を通じてプール活動を行います。
支援内容	個別療育・SST プール利用（土曜日） 体育館サーキット利用（不定期・月1回） 集団活動（室内プログラム・外遊び・課外活動他） 発達検査（WISC-IV・田中ビネー他） ※プールや検査などは、利用の流れがありますので、希望の方はご確認ください。

臨床心理士や社会福祉士など専門家たちで立ち上げました。

こだわりや過敏さ、気持ちの伝え方、理解の仕方など、今どんな気持ちで、どんな声掛けや関わりが必要なのか、個人やその場所の状態を見立て、かかわることを大事にしています。

放課後、安心して過ごせる場所を目指しつつ、その子に合わせた支援を行っております。

大切にお子様をお預かりします。



お気軽にお問い合わせください。

開設 H29.5.1
 設置者 株式会社 Play&Practice.
 場所 所沢市金山町 14-12-2 階
 電話 04-2941-3172
 ファクス 04-2941-3174
 メール noin-by-moi@soleil.ocn.ne.jp

児童発達支援	○
放課後等デイ	○
保育所等訪問支援	

対象	△は要相談
肢体不自由	
医療ケア対応	
知的・発達障害	○



定員	児童発達支援 と 放課後等デイサービス 合計 10 名
営業時間	火曜～金曜 10:00～19:00 (長期学校休業日も同じ) 土曜 9:00～17:00 *月・日・祝 営業なし
送迎の有無	無
支援の方針	noin では、楽しくかつ効果的な療育を行っていきたいと考えています。 個別では、2歳ごろから18歳までに対応した個別療育を行います。 集団では、特に中学生など思春期のお子さんの発達障害・思春期心性に対応した集団支援に力を入れています。SST、描画法、ルール遊び等で、コミュニケーションを自然に増やしながらか、様々なスキルを学べるように支援致します。 noin の特徴 ① 個別療育 ② 二次障害などのケア ③ 中学生などの思春期の集団療育 (SST グループ)
支援内容	個別療育 (認知課題・SST・箱庭療法他) 集団療育 (SST「エンカウンター・アサーション」・ロールプレイ等) 発達検査 (WISC-IV・田中ビネー他 定期利用者対応、検査用紙代のみ実費)

主に臨床心理士がお子様の特徴、興味関心や成長に合わせてプログラムを立て療育いたします。

自分の特徴や良さを理解して、人や環境に対して働きかける方法や意欲を培います。

子どもたちにとって安心できる場所、勇気づけられる場所、一緒に悩める場所を目指します。

見学などお気軽にお問い合わせください。



らっこ 楽っ子クラブ

開設 H27.7.1
 設置者 合同会社 煌
 場所 所沢市榎町 11-5
 電話 04-2968-3838
 ファクス 同上
 メール rakkoryoiku@aurora.ocn.ne.jp

児童発達支援	
放課後等デイ	○
保育所等訪問支援	

対象	△は要相談
肢体不自由	
医療ケア対応	
知的・発達障害	○



定員	放課後等デイサービス 10名
営業時間	平日 14:00～17:30 土・祝・長期学校休業日 10:00～16:00 ※左記以外のご利用は応相談
送迎の有無	有（送迎地域に限りがありますのでお問い合わせ下さい）
支援の方針	こども達の「できる」を育てます。 ☆「ふれ合う」コミュニケーション能力や気持ちを伝える力を育てます。 ☆「動く」体操や屋内・屋外での活動を通して身体能力を育てます。 ☆「学ぶ」挨拶や聞く、食事マナー、買い物などの社会性を育てます。
支援内容	お子様の特徴や性格を活かし、ひとりひとりの「できる」を少しずつ増やしていきます。ご家族様とご相談をしながら、得意なことを活かして伸ばしていくお子様の成長のお手伝いをさせていただきます。 ☆個別活動☆ 手作業（工作等）、カード、感覚遊びなど ☆集団活動☆ 体操、ストレッチ、公園などの野外活動、読み聞かせ、ダンス、多種イベントなど

お子様が安心して通える、活動が出来る場所を提供いたします。

日々の楽しい活動を通して、たくさんのお子様やスタッフと関わって行く中で、お子様の「できる」を自信につなげ育てていく中で、成功体験を積み自立につなげていきます。

様々な関係機関と連携を図り、お子様の成長につなげています。

また、保護者の皆様の不安や悩みを共感し、寄り添った支援、サポートとして「家族支援」を行なっています。

お気軽にお問い合わせ下さい。



ほめてこ狭山ヶ丘教室

児童発達支援	○
放課後等デイ	○
保育所等訪問支援	

開設 H27.8.1
 設置者 株式会社キーホームズ
 場所 所沢市東狭山ヶ丘 1-27-9 ソーレE 狭山ヶ丘 1 F
 電話 04-2990-8647
 ファクス 04-2968-4030
 メール sayamagaoka@hometeco.com

対象	△は要相談
肢体不自由	△
医療ケア対応	
知的・発達障害	○



定 員	児童発達支援と放課後等デイサービス 合計 10 名
営 業 時 間	平日 児童発達支援 10:00～13:00 放課後デイ 14:00～17:30 土・祝・長期学校休業日 児童発達支援 午前開所なし 放課後デイ 9:30～16:30
送迎の有無	有
支援の方針	<p>『こどもをほめる』 誰でも楽しいことならやってみたい！と思っています。やってみて、褒められることで自信がつき、自主的に挑戦し、楽しさからまたやりとり！という継続性がうまれます。続けることで小さくとも成功につながり、成功体験の積み重ねから自信が持て、やる気ができるように…。そんなサイクルを目指しています！</p> <p>『保護者に寄り添う』 信頼関係を築き、安心して預けていただける教室作りを目指しています。</p> <p>『就労・その土台作り』 S S Tの向上を図り、将来に向けての土台作りに取り組んでいます。</p>
支 援 内 容	☆運動療育（学校体育・体感スピードトレーニング・ラダートレーニング） ☆メンタルビジョントレーニング（現在は運動時に導入中） ☆外あそび・工作・お出かけ行事など

2019年11月より『こどもプラス狭山ヶ丘教室』から『ほめてこ狭山ヶ丘教室』に教室名を変更しました。教室も移転し広くなり、運動用具（跳び箱・鉄棒・トランポリン）も一新、運動療育の更なる質の向上に努め、お子さまの楽しみと自信につなげていきます。

御見学など、お気軽にお問合せください！



ハビー所沢教室



児童発達支援	○
放課後等デイ	
保育所等訪問支援	

開設 H28.9.1
 設置者 ウェルビー株式会社
 場所 所沢市御幸町 6-2 所沢 KFビル 2階
 電話 04-2936-6971
 ファクス 04-2936-6972
 メール info@habii.jp

対象	△は要相談
肢体不自由	
医療ケア対応	
知的・発達障害	○



定員	児童発達支援 10名
営業時間	平日 9:45~17:00 土・日・祝 9:45~17:00
送迎の有無	無
支援の方針	<p>ハビーは、お子さまにのびのびと成長してほしい、という思いを基に、お子さまそれぞれのカラーを大事にした指導を目指しております。お子さまの現状を的確に把握したうえで、「現段階でお子さまの成長にとって何が一番良いのか」をご家族の方々と一緒に考え、楽しく学べる環境を提供しております。</p> <p>教室では、「あそび」を通して、子どもの発育を助け、本人の興味を最大限に引き出していきます。また、就学へ向けたひらがなの読み方、数の数え方などの勉強にも取り組んでいきます。</p> <p>ハビーは、「あそび」の中から成功体験を増やし、「できる」自信を育みます。</p>
支援内容	<p>【個別授業】 運動・つみき・ねんど・おえかき・パズル等の遊びを通し 発語・自己決定・生活動作へつなげていきます。</p> <p>【集団授業】 リトミック・リズム体操・ゲーム・工作等の遊びを通し 対人関係・協調性・社会性を育みます。</p> <p>※1 コマ 1 時間（授業 45 分・保護者様との振り返り 15 分）で行います。</p>

ハビー所沢教室では、“より一人一人のお子様合った授業

”を目指しております。

教室にいらっしゃっているお子様の姿以外のご様子もお聞きし、全体像の把握に努め一人一人にあった課題を設定させていただきます。

支援において、5領域(※)を全て含めた総合的な支援を提供することを基本とし、支援内容について事業所の個別支援計画等において5領域とのつながりを明確化した上で提供いたします。

(※)「健康・生活」「運動・感覚」「認知・行動」「言語・コミュニケーション」「人間関係・社会性」



こどもサポート教室「きらり」所沢校

開設 H28.11.1
 設置者 株式会社 クラ・ゼミ
 場所 所沢市北有楽町 22-12 浦ビル1階
 電話 04-2941-6048
 ファクス 04-2941-6048
 メール kiraritokorozawa@gmail.com

児童発達支援	○
放課後等デイ	○
保育所等訪問支援	

対象	△は要相談
肢体不自由	
医療ケア対応	
知的・発達障害	○



定員	児童発達支援 と 放課後等デイサービス 合計 10名
営業時間	火～金 : 児童発達支援 10:00～16:00 放課後等デイ 15:00～19:00 土・祝 : 児童発達支援 10:00～19:00 放課後等デイ 10:00～19:00 長期学校休業日 : 児童発達支援 10:00～19:00 放課後等デイ 10:00～19:00
送迎の有無	無
支援の方針	<p>〈児童発達支援〉1歳半～小学校入学前までの発達に関する課題があるまたはその疑いのある子どもを対象にしています。一人ひとりの発達状況にあわせ、さまざまな療育を用いたオーダーメイドのマンツーマン療育を行います。そして長所を伸ばし、生きる力を育みます。</p> <p>〈放課後等デイ〉小・中・高生で発達に関する課題がある、発達についての支援が必要である子どもを対象にしています。それぞれのお子さまの学習進度、学力に合わせた学習支援を行い、基礎学力向上のお手伝いをさせていただくとともに同じような課題を抱えている子どもたちが学校や学年を気にすることなく一緒に活動できる居場所作りを行っています。</p>
支援内容	<p>〈児童発達支援〉お子さま一人ひとりの発達・行動面にあわせた個別指導計画を作成し、プログラムを組んでいきます。遊びを通して、人とのコミュニケーションや達成感を体験していただけるように援助工夫します。</p> <p>〈放課後等デイ〉お子さまの発達面にとどまらず生活面・対人関係やコミュニケーションスキルを伸ばしていくサポートをします。一人ひとりの特性に合わせた個別指導計画を作成し、保護者と共有していきます。「できた」「やった」「がんばろう」等のココロの発達も促し、成功体験を積み重ねていただけるようサポートをします。</p>

私たちは子どもたちが「自分をかけがえのない存在」と思ってもらえるように支援いたします。また、お子さまへの支援同様、保護者さまへも常に支援内容を報告し、ご家庭での相談を伺い、子育ての支援をさせていただきます。子どもたちと関わりのある方々と連携を取り、地域に根ざした支援を目指します。



こどもの木

開設 H28.12.1
 設置者 特定非営利活動法人こどもの木
 場所 所沢市西所沢 1-14-4-101
 電話 04-2001-5176
 ファクス 04-2001-5176
 メール kodomori100@gmail.com

児童発達支援	○
放課後等デイ	○
保育所等訪問支援	

対象	△は要相談
肢体不自由	
医療ケア対応	
知的・発達障害	○



定員	児童発達支援 と 放課後等デイサービス 合計 10 名
営業時間	児童発達支援 平日 9:00~15:00 のうちの 1 時間 土・日 14:00~16:00 のうちの 1 時間 放課後等デイ 平日 15:00~17:00 土・日 9:00~14:00 のうちの 1 時間
送迎の有無	有（放課後等デイサービスのみ。要相談）
支援の方針	公認心理司・言語聴覚士が常駐し、言語・認知・社会性など個々のお子様の状況に合わせて、発達の可能性を引き出すためのレッスンをを行います。
支援内容	①グルーブレッスン；他の子どもとのかかわり体験の中で、社会性だけでなく、言語・認知面など様々な力を伸ばしていきます。 ②コーディネーショントレーニング；頭を使いながら身体を動かす方法です。運動機能だけでなく、自己コントロール、行動のプログラミング、空気を読むなどの力を促します。 ③ご家族へのカウンセリング；気軽に専門的なアドバイスや安心するためのケアを受けられます。 ④発達アセスメント；発達検査を実施し、発達の阻害要因を検討し、お子様が持っている潜在的な力を引き出すためのアセスメントを行います。 ⑤内容；言語（理解・表出、会話練習、言語概念など）、認知（積木、パズル、折紙、製作など）、社会性（ソーシャルスキル、ルールのある遊び、対人認知、自己価値など）、日常生活（調理、お出かけ、自律動作など）

<私たちの思い>お子様が“伸びてきた”と感じることが私たちスタッフの喜びです。

しっかりと人や物を見て取り組めること、自信に満ちた喜びの表情をすること、考えながら実行できること、課題に集中できること、楽しくみんなと協力できることなど、子供たちは必ず伸びていきます。子供たちの将来が安心できるものになるよう目指します。



ハッピーテラス 新所沢教室

開設 H29.1.1
 設置者 株式会社 LOCOHANA
 場所 所沢市松葉町 4-25 オハナビル 1 F
 電話 04-2927-6587
 ファクス 04-2927-6587
 メール shin-tokorozawa@happy-terrace.com

児童発達支援	
放課後等デイ	○
保育所等訪問支援	

対象	△は要相談
肢体不自由	△
医療ケア対応	
知的・発達障害	○



定員	放課後等デイサービス 10名
営業時間	平日 13:30~19:30 (電話受付 11:00 から) 土・長期学校休業日 9:00~17:00 (電話受付 9:00 から)
送迎の有無	無
支援の方針	子どもは絶対成長するという信念のもと、「自信」を持たせ自立を目指します。アプローチ手法にはこだわらず、個々の課題に必要なアプローチを柔軟に行っています。
支援内容	<p>お子さまの特性や発達段階に合わせてプログラムを提供していきます。</p> <p>① 【身体スキル】楽しくコミュニケーションをとるための前提となる、身体的なスキルを身に付けます。</p> <p>② 【学習スキル】豊かなコミュニケーションと思考力の向上のために、基礎的な読み書き計算のスキルをみんなと一緒に楽しく学びます。</p> <p>③ 【生活スキル】日々の生活を送っていく上で、身の回りのことを自立して行えるよう、また日常生活の様々な場面で、適切な言動ができるようトレーニングします。</p> <p>④ 【社会スキル】「楽しさを生み出す関係を作る力」を身に付け、創造的で優しく豊かなコミュニケーションをとっていくことで、みんなと共に笑顔で生きていくことのできる子を育てます。</p>

- ☑ 集団の中での適切な行動や、困った時の対応ができるよう、社会性を高めてほしい。
- ☑ 整理整頓、身だしなみ、マナーなど、自立した生活のための力を身に付けてほしい。
- ☑ 学校や家庭以外にも、様々なお友達と交流したり、悩みを相談したりできる場所を作りたい。

お気軽にご相談ください！



ハッピーテラス 東所沢教室

開設 H29.3.1
 設置者 株式会社 ムーブ・オン
 場所 所沢市東所沢和田 1-18-5 リエス東所沢 105
 電話 04-2941-2145
 ファクス 04-2941-2460
 メール Higashi-tokorozawa@happy-terrace.com

児童発達支援	
放課後等デイ	○
保育所等訪問支援	

対象	△は要相談
肢体不自由	
医療ケア対応	
知的・発達障害	○



定員	放課後等デイサービス 10名
営業時間	平日 13:00～19:30（電話受付 11:00～） 土・祝・長期学校休業日 9:00～17:00（電話受付 9:00～）
送迎の有無	無
支援の方針	子どもたちは、あらゆる可能性を秘めています。 一人一人の得意分野を伸ばし、苦手な分野は、どうしたら苦手意識を軽減できるか方法を一緒に考え、将来自立した生活を送ることが出来るように支援いたします。 教室に来ることが「楽しい！」と思っただけのようなプログラムを提供します。
支援内容	4つのスキルトレーニング（身体スキル・学習スキル・生活スキル・社会性スキル）をバランスよく取り入れ、個々の状態に合わせた計画を立てていきます。 トレーニング内容としては、プリント課題・ロールプレーなど様々な方法で行っていきます。土曜日や長期休暇の時には近隣の公園に出かけ、思いっきり体を動かします。 またイベントも企画し、普段体験できないようなことにチャレンジすることで、コミュニケーション力の向上を図ります。

子どもたちには「やった！」「やれば出来るんだ」という気持ちをたくさん持ってもらいたいと思っています。出来たことやチャレンジしたことを褒め、それが自信につながるよう支援していきたくと思っています。

見学体験は随時受け付けておりますので、お気軽にご連絡ください。

スタッフ一同おまちしております。



コペルプラス 所沢教室

開設 H29.12.1
 設置者 アイデアル株式会社
 場所 所沢市くすのき台 3-4-2, 関根ビル 3 階
 電話 04-2941-3974
 ファクス 04-2941-3975
 メール tokorozawa-p@copelplus.copel.info

児童発達支援	○
放課後等デイ	
保育所等訪問支援	

対象	△は要相談
肢体不自由	
医療ケア対応	
知的・発達障害	○



定員	児童発達支援 10 名
営業時間	火曜～日曜 9:00～18:00 (月曜のみ休み) ※営業日が祝日に当たる際もサービスを提供しております。
送迎の有無	無
支援の方針	<p>コペルが目指すのは、「いまのままでいいんだよ」からのスタート。それは、あきらめや放任とはちがいます。</p> <p>「何かができるから、望む姿になったから、愛してあげる」という条件付きの愛でなく、「そのままのあなたを愛しているよ」という無条件の愛をもらえたとき、子どもはゆるぎない安心感に包まれます。</p> <p>子どもには、「より良い自分になりたい!」という本能的な欲求があります。安心感を十分にもらった子どもは、そんな成長欲求をぐんぐん発揮します。</p> <p>できることが増えるのは世界が広がること、楽しいことが増えること。子どもたちが自ら幸せになるサポートを、私たちはしたいのです。</p>
支援内容	<p>【コペルプラス療育5つの柱】</p> <ol style="list-style-type: none"> 1. バラエティに富んだ認知課題 2. コミュニケーションと運動したことばのプログラム 3. 子ども主体のソーシャルスキル・トレーニング 4. 感覚統合からのアプローチ 5. 自ら行動するための ABA 理論

私たちは「子どもの可能性は無限大」をモットーにお子さまの持っている能力が最大限に発揮できるようにと考えています。お子さまの可能性を引き出し、出来ること・楽しいことが増え、世界が広がり、自ら幸せになるサポートをさせていただけるよう、一人ひとりの個性に合わせた寄り添う療育を提供してまいります。

また、保護者様のお気持ちやご意向にも寄り添い、コミュニケーションを大切にすることも心掛けております。

無料体験レッスンも随時受け付けておりますので、お気軽にご連絡下さい。スタッフ一同お待ちしております。



かもみーる ところざわ

開設 R1. 8. 1
 設置者 一般社団法人ラペネヌーテ
 場所 所沢市中富1592番地の1
 電話 04-2937-3710
 ファクス 04-2937-7337
 メール chamomile.tokorozawa@gmail.com

児童発達支援	
放課後等デイ	○
保育所等訪問支援	

対象	△は要相談
肢体不自由	○
医療ケア対応	
知的・発達障害	○



定員	10名
営業時間	平日 月曜～金曜 13:00～17:00 学校休業日 10:00～17:00
送迎の有無	有（所沢市、三芳町、東村山市）
支援の方針	こどもの“個性”を伸ばします。 1 楽しさを感じながら育ち、そして育てるための支援をし続けます。 2 笑顔で喜びを感じられる『家』のような存在であり続けます。 3 その人らしく生き、個性を表現する人生を支えます。
支援内容	日常生活習慣の中からできる事を少しずつ増やしていきます。ご家族とともにお子さんの得意なことを活かして機能回復を促していくお手伝いをさせていただきます。 ☆個人療育：絵カード、組立、言葉遊び、感触の経験、機能回復訓練 ☆グループ療育：3B体操、フラダンス、楽器体験、紙芝居、工場見学など

お子さまがいつでものびのびと自信をもって遊び、過ごすことのできる「自分らしくいられる家」を目指します。

お友達との遊びや活動といった集団の中で、楽しさを感じられる気持ちを育み、笑顔で帰宅できるよう心を込めた支援を致します。

さらに保護者の皆様が不安や悩みなどを安心してお話できる「ペアレントプログラム」の資格を取得したスタッフが常勤していますのでご相談下さい。お子さまの障害特性を理解し、その特性に合わせた子育て支援、進路のご相談もお受け致します。



放課後等デイサービス てとて

開設 R1.8.1
 設置者 メディホーム株式会社
 場所 所沢市緑町 2-7-11 アーガスビル 50 4階
 電話 04-2935-4505
 ファクス 04-2935-6310
 メール tetote_info@medihome.co.jp

児童発達支援	
放課後等デイ	○
保育所等訪問支援	

対象	△は要相談
肢体不自由	
医療ケア対応	
知的・発達障害	○



定員	放課後等デイサービス 10名
営業時間	平日 14:00～17:30 土・長期学校休業日 10:00～17:30
送迎の有無	有
支援の方針	<p>(1) 家庭、学校、他事業所との連携を取り方向性を同じにすることにより、基本的な生活習慣を身に付けていきます。</p> <p>(2) 集団活動に取り組むことにより、人との関わり方を学び、協調性・積極性・想像力等を身に付けることや、社会ルールやマナーを学んでいきます。</p> <p>(3) 社会参加をすることにより、地域との関わりを持ち、障がいのない人と交わって社会の一員として活動し、自信に繋げていきます。</p> <p>(4) 感覚統合療法を取り入れることで、不安や緊張をなくし自信が持てるように、気になる行動を少しずつでも良い方向へ導いていけるように支援を行います。</p>
支援内容	個別支援計画に基づき、日常動作訓練、集団生活適応訓練、レクリエーション、屋外活動（散歩、公園、他施設での遊び）また、ご希望のご家庭には感覚統合療法を作業療法士のもと行っていきます。

放課後等デイサービスてとては、令和元年8月に開設しました！『てとて』とは、利用されるお子様・ご家族・私たちスタッフ、また、地域の方々と手と手を取り合って共に支え合うという思いを込めて付けました。

お子様一人ひとりを尊重して支援をしていき、安心して楽しく過ごせるよう、共に学び成長していけたらと思います。

お気軽にお問い合わせください♪



スタディサポート MJ 所沢

開 設 令和2年6月1日
 設 置 者 株式会社メルフィス
 場 所 所沢市和ヶ原 1-37-3 大成ビル 201
 電 話 04-2937-5432
 ファクス 04-2937-5434
 メ ー ル kids-day@melphis.co.jp

児童発達支援	
放課後等デイ	○
保育所等訪問支援	

対象	△は要相談
肢体不自由	
医療ケア対応	
知的・発達障害	○



定 員	10名
営 業 時 間	月曜日～金曜日（祝日も営業） 平日 1部：11:30～18:00 2部 18:00～20:00 学校休業日 1部：10:00～15:30 2部 15:30～17:30
送迎の有無	1部：送迎あり 2部：送迎無し
支援の方針	<ul style="list-style-type: none"> ・子どもたちの3年後・5年後・10年後の姿をイメージしながら、今の子どもたちの姿に向き合います。 ・子どもたちの興味関心の幅を広げる為のきっかけ作りをしていきます。 ・多様な価値観や意見に触れながら、自分で決める事を大切にします。
支 援 内 容	<p>思春期特有の子どもたちの悩みや将来に向けての取り組みをしていきます。</p> <p>対象：小学5年生～高校3年生 小学校（普通学級・支援学級）中学校支援学級・特別支援学校</p> <p>1部：出来るを深める 大人になった時に必要になるスキルを身に付けるきっかけ作り 曜日別プログラムの実施 身だしなみ・公共交通機関・買い物・対人スキル・情報機器・作業など</p> <p>2部：自分で考えて発見をする 自分の好きな事・得意な事・興味がある事を中心に取り組んでいきます。 その中で「誰かの為にやる」事で次に進む自信に繋がります。</p>

スタディサポート MJ では、目的で時間を分けて支援を行っています。

- ・ 1部「出来るを深める」～プロセスを紐解く～
 - ・ 2部「自分で考えて発見する」～職員と歩む PDCA～
- 目的を持つ事で、よりその子の為のサポートを充実させます。又、職員の人員体制も通常は子ども10名に対して職員3名前後ですが、2部構成で受け入れを行う事で1部では2対1、2部ではほぼマンツーマンで対応できる体制がとれます。



トーマス・ジュニア所沢教室

開設 令和3年1月1日
 設置者 株式会社 LINK
 場所 所沢市北有楽町 24-10,1F
 電話 04-2946-9826
 ファクス 04-2946-9827
 メール tokorozawa@thomasgroup.info

児童発達支援	
放課後等デイ	○
保育所等訪問支援	

対象	△は要相談
肢体不自由	
医療ケア対応	
知的・発達障害	○



定員	10名
営業時間	・平日 11:45~17:45 ・土・長期学校休業日 10:00~16:00
送迎の有無	有
支援の方針	1. 生活に必要なスキルや考え方を身に付けられるように支援します。 2. コミュニケーション能力の向上や社会性を学ぶことを目的として、様々な活動を提供します。 3. 高校卒業後を見据え、他者や地域とのかかわり方を支援していきます。
支援内容	子どもたちの出来ることを増やすために、室内活動だけではなく、課外での活動も行います。 (活動例) ・運動遊び(体を使ったゲームやサーキットトレーニング) ・防災訓練(避難訓練、防災学習センター見学) ・製作活動(季節行事) ・社会見学(科学館、博物館など) ・アート教室(美術講師によるアート制作) ・誕生日会 など

トーマス・ジュニア所沢教室では、子どもたちの「笑顔」を大切に、子どもたちの出来ることを増やしたり、気持ちの切り替えが出来るようになったりする活動を行っています。保護者様とのコミュニケーションを大切に、想いを共有し、子どもたちの成長を支援していきます。

トーマス・グループでは障害者グループホームや就労移行支援事業所を所沢市内で運営しており、子どもから大人まで切れ目のない支援を目指しています。



オハナピース新所沢

開設 R3.2.1
 設置者 株式会社アロハホールディングス
 場所 所沢市けやき台 2-3-12
 電話 04-2937-6122
 ファクス 04-2937-6123
 メール m-kishida@modo-five.com

児童発達支援	○
放課後等デイ	○
保育所等訪問支援	

対象	△は要相談
肢体不自由	○
医療ケア対応	△
知的・発達障害	○



定員	児童発達支援 と 放課後等デイサービス 合わせて 10 名
営業時間	平日 10:00~18:00 土・長期学校休業日 10:00~16:00
送迎の有無	有り
支援の方針	<ul style="list-style-type: none"> ○ 一人一人の個性を理解し子供の居場所をつくります。 ○ 「楽しく学ぶ！」をテーマにお子様の成長欲求や承認欲求に働きかけそれぞれのスタートラインから療育をスタートします。 ○ 地域の連携を大事にします。
支援内容	<p>自己決定ができる環境づくりを行い、お子様の「したい！・やりたい！」に寄り添います。</p> <p>【主な活動】感覚遊びやリズム遊びの要素を入れたライフスキルトレーニングを行い生活能力の向上を目指します。学齢期に合わせ学習支援や SST（ソーシャルスキルトレーニング）など。就労前のお子様には体験実習や作業訓練などを支援します。</p> <p>【イベント】季節の行事や誕生会、地域交流・イベントへの参加など。</p>

オハナピース新所沢では、こどもたちが地域で安心して過ごせるように支援していきます。日常生活のなかでその子らしさを生かし、力を十分に発揮できるようにお手伝いさせていただきます。触れ合いを通じて「子どもたちが幸せになるためのキッカケ」の支援をしていきたい！それぞれの笑顔を見つけること、あきらめず挑戦していくことを子どもたちに身に付けてもらえるように、私たち自身も価値観と姿勢を共有します。



ひなたぼっこハウス

開設 令和3年5月1日
 設置者 株式会社サンクリエーション
 場所 所沢市上新井1-13-1 ラ・ルーナ1F
 電話 090-2145-4073
 ファクス 050-3153-3360
 メール minagoshi@suncreation.co.jp

児童発達支援	
放課後等デイ	○
保育所等訪問支援	

対象	△は要相談
肢体不自由	○
医療ケア対応	○
知的・発達障害	△



定員	放課後等デイサービス 5名
営業時間	平日 月曜～金曜 14:30～17:30 祝日・長期学校休業日 月曜～金曜 11:00～17:00
送迎の有無	有 所沢市・日高特別支援学校・おおぞら特別支援学校に通える範囲が中心
支援の方針	<ul style="list-style-type: none"> ・看護師が常駐。医療的ケアがあるお子様でも安心して預けられます。 ・大切なお子様に「楽しい」と感じてもらえるような環境を創りたい。 ・お子様の「やった!」「できた!」の笑顔を出来る限り増やしたい。 ・保護者の方と連携しながら、その家族が幸せになるよう貢献し続けたい。 ・脳と体の成長のお手伝いを通して、お子様の将来に繋げていきたい。 ・保護者の方に心のゆとりを作り、健全な子育てとお子様の成長を促したい。
支援内容	障がいのあるお子様の保護者様を支援 心身に障がいのある小学生から高校生までの児童が、放課後や夏休みなどを過ごす場所として、生活能力向上のために必要な訓練など様々な趣向を凝らしながら、お子様たちが元気に楽しく過ごすことができるよう取り組んでいきます。

・現在所沢市内で、医療的ケアを必要とするお子様を中心として受け入れる、看護師を配備した放課後デイサービスの施設は極端に少なく、その為お子様を安心してあずける事ができる施設が見つからず困っている保護者様がたくさんおられます。そしてお仕事をしながら、障がいのあるお子様の子育てを両立している保護者様のご負担は余りにも大きく、少しでもそういった方達に役立てるよう、ご家族様や保護者様のニーズに寄り添う事業所を目指して運営していきます。



ウィズ・ユ-下山口

開設 R3.8.1
 設置者 株式会社 大倉
 場所 所沢市山口 5168
 電話 04-2937-4034
 ファクス 04-2937-4035
 メール withyou5168@gmail.com

児童発達支援	○
放課後等デイ	○
保育所等訪問支援	

対象	△は要相談
肢体不自由	
医療ケア対応	
知的・発達障害	○



定員	10名
営業時間	平日（月曜～水曜、金曜） 14:30～17:30 土曜、祝日、長期学校休業日 11:00～17:00
送迎の有無	有
支援の方針	<ol style="list-style-type: none"> ① 利用者様を第一と考え、常に快適で満足していただける空間を提供致します。 ② 利用者様を尊重し、社会的自立の形成を育めるようサービス提供を致します。 ③ 利用者様の気持ちを癒し、常に楽しい心持でお帰りいただけるよう鋭意努力致します。
支援内容	<p>プログラムを用意しておりますが、無理に強いるという事はしません。そのため、強制的に「みんなで一緒に体操」や「みんなで歌を歌う」ことは行いません。数あるプログラムの中から、自己決定や自己選択を促し、自発的にプログラムに取り組めるよう支援致します。</p> <p>お子様の将来のことを考えた時に欠かせないのが自主性です。個別、集団活動・外出活動の「きっかけ」を作り、お子様が失敗や成功を積み重ね社会に積極的に参加、共存できるように支援致します。</p>

お子様の「得意な部分を伸ばす」ことや、「苦手なことにチャレンジする」機会を増やしていき、経験を積み重ねられるようアプローチをしていきます。

見学や体験はいつでも受け付けておりますので、お気軽にお問い合わせ下さい。



トラスト LEO

開設 R4.3.1
 設置者 合同会社レオ
 場所 所沢市星の宮2丁目2-6 1F
 電話 04-2903-7007
 ファクス 04-2903-7008
 メール leo-info@trust-leo.com

児童発達支援	○
放課後等デイ	○
保育所等訪問支援	

対象	△は要相談
肢体不自由	○
医療ケア対応	○
知的・発達障害	△



定員	5名（重心・医療ケアあり）
営業時間	平日 月曜～金曜 14:00～17:30 土曜、長期学校休業日 10:30～16:30（要相談）
送迎の有無	有
支援の方針	所沢市では数少ない重症心身障がい児専門の放課後等デイサービスです。 子供がいるからできない、我慢しないと！ そんなことを思ってしまう。トラストLEOがママ、パパのサポートをしたいのです。 そして、ご自宅だけではなくお子様のもうひとつの居場所になりたい。 そう想っています。 当社では家族支援を基本と考えて、ご家族に寄り添った支援を行います。 また、看護師が常駐しているため、医療的ケアがあるお子様も安心して通所していただけます。
支援内容	おやつや食事・水分補給のサポートなど基本的な生活介助、医療的ケアに加え、子どもたちを笑顔にするさまざまなプログラムを提供しています。 それぞれの発達段階や個性に合わせた個別活動を行ったり、イベントや誕生会などのグループ遊びを通じて、協調性や社会性を身につけてもらうための支援をしています。入浴サービス導入予定（要お問合せ）

いつもがんばっているお母さん、お父さん。

そんな頑張り屋さんのお父さんお母さんの負担をわけっこしてほしい。

当事者目線でご家族の悩みに寄り添いたいと考えています。

入浴サービス導入予定！



障害児通所支援

児童発達支援、放課後等デイサービス、
居宅訪問型児童発達支援、保育所等訪問支援など

障害福祉サービス

居宅介護、行動援護、短期入所など

の利用者負担額について

所沢市子ども未来部
子ども福祉課
電話 2998-9223

利用者負担額は、ひと月の「負担上限月額」の範囲内で次のとおりです。(おやつ代等が別にかかる場合があります)

- 生活保護世帯や市民税非課税世帯：0円
- 市民税課税世帯：サービス費用の **1割** ※

※令和元年10月1日開始の「幼児教育の無償化」により、
児童発達支援の利用者負担も無償化されます。
(対象:満3歳になって初めての4月1日から就学前まで)

未就学児の通所支援では軽減制度があります

多子軽減制度

対象 児童発達支援、保育所等訪問支援を利用する未就学児の兄又は姉も「保育所等」に通う場合、「保育所等」に通う兄弟等の中で「第2子」以降が軽減対象になります。

保育所等とは…保育所、幼稚園、認定こども園、特別支援学校幼稚部、障害児通所支援、特例保育、家庭的保育事業など

例

保護者	対象児	利用者負担額
小学生以上 3歳(保育所を利用) 2歳(児童発達支援を利用)	第1子	
	第2子	サービス費用の5%
	第3子以降	0円

世帯の市民税所得割合計額が77,101円未満(年収約360万円未満相当世帯)の場合、保護者と同一生計の兄又は姉(年齢や同居要件はなし)の中で「第2子」以降が軽減対象になります。

例

保護者	対象児	利用者負担額
小学生以上 3歳(保育所を利用) 2歳(児童発達支援を利用)	第1子	
	第2子	サービス費用の5%
	第3子以降	0円

手続き 通所支援の利用にあたり、多子軽減の申請をしてください。(在園証明が必要な場合があります)

負担上限月額

生活保護世帯や市民税非課税世帯	0円
満3歳になって初めての4月1日から就学前まで(幼児教育の無償化…令和元年10月1日)	0円
市民税所得割額(世帯内の合計)が28万円未満の世帯	4,600円
その他の世帯	37,200円

例 負担上限月額が4,600円で

1回のサービス費用が1万円の通所支援を15回利用した場合、

1万円×1割負担×月15回=15,000円

ただし、負担上限月額の4,600円が実際の負担額になります。

さらに

高額負担時の償還

負担上限月額は利用児童ごと、受給者証の種類(通所・障害福祉サービス)ごとに管理されますので、次のような場合(※)は負担上限月額を超過した額について、高額障害児通所給付費等として市に申請することができます。

例 負担上限月額が4,600円で

兄弟等でサービスを利用する場合

(姉の利用分)		上限額管理
通所A事業所	月 3,500円	
通所B事業所	月 1,100円	
(弟の利用分)		
通所C事業所	月 4,600円	
居宅介護	月 4,000円	
支払い金額計	月 13,200円	

償還される金額

13,200円-4,600円=8,600円

例 負担上限月額が4,600円で

1人のお子さんが2枚の受給者証[通所・障害福祉サービス]でサービスを利用する場合

(通所)		上限額管理
通所A事業所	月 3,500円	
通所B事業所	月 1,100円	
(障害福祉サービス)		
居宅介護	月 4,000円	
支払い金額計	月 8,600円	

償還される金額

8,600円-4,600円=4,000円

※上記のほか、障害児入所給付費(入所施設)の利用者負担額も償還対象になります。

手続き

該当者には市から手続きをご案内しますので、サービス利用にかかる領収証を添付して申請してください。

(ご注意)ひと月に複数の事業所を利用する場合は、負担上限月額を事業所同士で適切に管理するために、市への届出が必要になります。

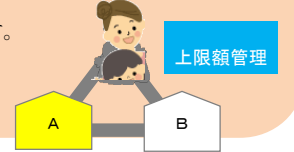

令和7年1月

発行 所沢市 こども未来部 こども福祉課

〒359-8501 所沢市並木 1-1-1

電話 04-2998-9223 / FAX 04-2998-9035

Eメール a9223@city.tokorozawa.lg.jp

市ホームページにも掲載しています。